

EL SECTOR DE LA CARNE DE CERDO EN CIFRAS

PRINCIPALES INDICADORES ECONÓMICOS EN 2010

MARZO DE 2011

SUBDIRECCIÓN GENERAL DE PRODUCTOS GANADEROS

ÍNDICE

- **LA CARNE DE CERDO EN LA PRODUCCIÓN FINAL DE LA AGRICULTURA ESPAÑOLA**
- **EXPLORACIONES Y CENSOS DE GANADO PORCINO EN ESPAÑA Y LA UNIÓN EUROPEA**
- **PRODUCCIÓN DE CARNE DE CERDO EN LA UNIÓN EUROPEA Y A NIVEL MUNDIAL**
- **COMERCIO DE CARNE PORCINA EN LA UNIÓN EUROPEA Y A NIVEL MUNDIAL**
- **CONSUMO DE CARNE DE CERDO EN LA UNIÓN EUROPEA Y EN EL MUNDO**
- **ABASTECIMIENTO DE CARNE DE CERDO EN ESPAÑA Y LA UNIÓN EUROPEA**
- **DATOS DE COYUNTURA DEL SECTOR PORCINO (RESUMEN ANUAL)**

LA CARNE DE CERDO EN LA PRODUCCIÓN FINAL DE LA AGRICULTURA ESPAÑOLA

LA CARNE DE PORCINO EN LA PRODUCCION FINAL DE LA AGRICULTURA ESPAÑOLA

(Valores corrientes a precios básicos en millones de euros)

Macromagnitudes	2003	2004	2005	2006	2007	2008	2009	2010
PFP. Producción Final Porcino	3.884,6	4.055,5	4.291,2	4.780,0	4.571,6	4.663,3	4.265,5	4.454,2
PFG. Producción F. Ganadera	13.547,8	13.415,0	13.967,6	13.800,0	14.777,0	14.161,6	12.967,0	12.666,1
PFA. Producción Final Agraria	42.155,5	41.623,6	39.599,2	37.175,9	42.489,7	41.589,3	37.592,7	39.032,6
INDICES :								
PFP (PFG = 100) %	28,7	30,2	30,7	34,6	30,9	32,9	32,9	35,2
PFP (PFA = 100) %	9,2	9,7	10,8	12,9	10,8	11,2	11,3	11,4
PFP (2003= 100) %	100,0	104,4	110,5	123,0	117,7	120,0	109,8	114,7

2ª estimación enero 2011.

Año 2009: avance; año 2010 estimación.

Fuente: S.G. Estadística (MARM).

EXPLOTACIONES Y CENSOS DE GANADO PORCINO EN ESPAÑA Y LA UNIÓN EUROPEA

**NÚMERO DE EXPLOTACIONES DE GANADO PORCINO
POR SISTEMA PRODUCTIVO EN ESPAÑA: DISTRIBUCIÓN
POR COMUNIDADES AUTÓNOMAS
(sólo con Estado de Alta a 01/04/2007)**

Comunidad Autónoma	Extensivo	Intensivo	Mixto	Total
Andalucía	6.536	7.989	67	14.601
Aragón	6	3.954		3.992
Principado de Asturias	3	1.155	12	1.190
Illes Balears	53	2.596	98	2.747
Canarias	12	764	164	945
Cantabria	20	199	40	259
Castilla La Mancha	188	1.623	46	2.028
Castilla y León	1.611	14.846	343	17.864
Cataluña	19	7.495	1	7.516
Extremadura	4.955	9.241	3	14.199
Galicia	36	27.157	692	28.110
Madrid	8	105	12	142
Región de Murcia	2	2.306		2.329
Comunidad F. Navarra	4	1.415	280	1.699
País Vasco	19	353	50	422
La Rioja	1	253	5	259
Comunidad Valenciana	2	1.197		1.259
ESPAÑA	13.475	82.648	1.813	99.561

**DISTRIBUCIÓN DEL NÚMERO TOTAL DE EXPLOTACIONES DE GANADO PORCINO POR
COMUNIDADES AUTÓNOMAS (01/04/2007)**

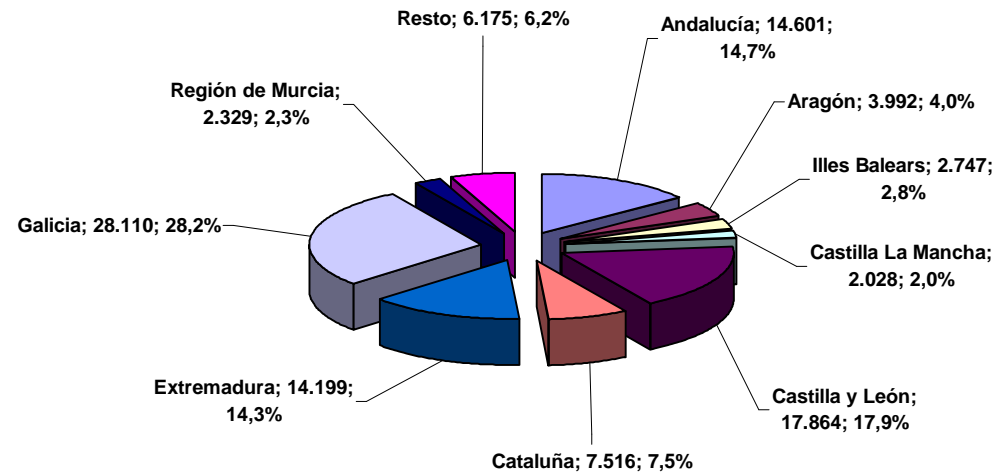

Fuente: Registro General de Explotaciones Ganaderas (REGA).

Elaboración: Subdirección General de Productos Ganaderos.

CC AA	Nº explotac.	%
Andalucía	14.601	14,7
Aragón	3.992	4,0
Illes Balears	2.747	2,8
Cast-Mancha	2.028	2,0
Cast y León	17.864	17,9
Cataluña	7.516	7,5
Extremadura	14.199	14,3
Galicia	28.110	28,2
R de Murcia	2.329	2,3
Resto	6.175	6,2
Total	99.561	100,0

**NÚMERO DE EXPLOTACIONES DE GANADO PORCINO
POR SISTEMA PRODUCTIVO EN ESPAÑA: DISTRIBUCIÓN
POR COMUNIDADES AUTÓNOMAS
(sólo con Estado de Alta a 01/04/2008)**

Comunidad Autónoma	Extensivo	Intensivo	Mixto	Total
Andalucía	6.305	6.430	72	12.816
Aragón	6	4.018	1	4.073
Principado de Asturias	4	1.286	12	1.332
Illes Balears	67	2.429	104	2.600
Canarias	13	715	188	921
Cantabria	34	304	64	441
Castilla La Mancha	183	1.579	45	1.964
Castilla y León	1.606	14.759	367	17.908
Cataluña	16	7.270	1	7.287
Extremadura	5.230	9.506	4	14.740
Galicia	53	27.372	743	28.386
Madrid	13	101	12	149
Región de Murcia	2	1.954		1.978
Comunidad F. Navarra	6	1.362	279	1.647
País Vasco	23	404	53	480
La Rioja	1	255	5	262
Comunidad Valenciana	2	1.135		1.199
ESPAÑA	13.564	80.879	1.950	98.183

**DISTRIBUCIÓN DEL NÚMERO TOTAL DE EXPLOTACIONES DE GANADO PORCINO POR
COMUNIDADES AUTÓNOMAS (01/04/2008)**

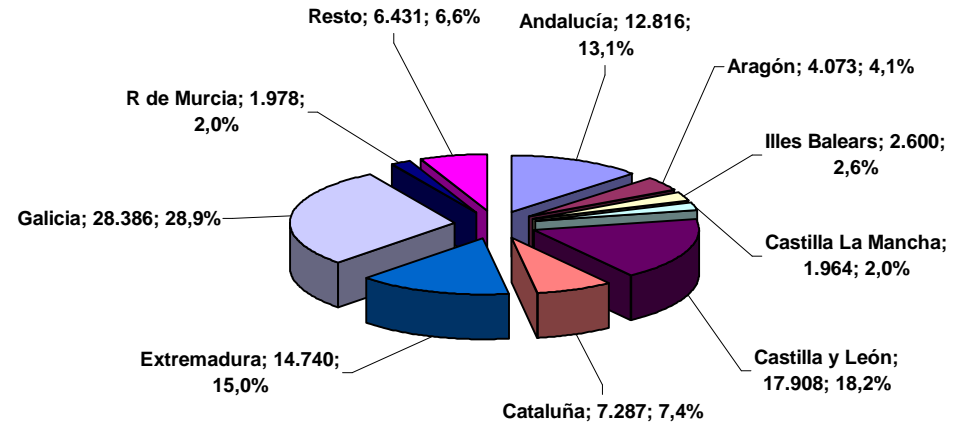

Fuente: Registro General de Explotaciones Ganaderas (REGA).

Elaboración: Subdirección General de Productos Ganaderos.

CC AA	Nº explotac.	%
Andalucía	12.816	13,1
Aragón	4.073	4,1
Illes Balears	2.600	2,6
Cast-Mancha	1.964	2,0
Cast y León	17.908	18,2
Cataluña	7.287	7,4
Extremadura	14.740	15,0
Galicia	28.386	28,9
R de Murcia	1.978	2,0
Resto	6.431	6,6
Total	98.183	100,0

**NÚMERO DE EXPLOTACIONES DE GANADO PORCINO
POR SISTEMA PRODUCTIVO EN ESPAÑA: DISTRIBUCIÓN
POR COMUNIDADES AUTÓNOMAS
(sólo con Estado de Alta a 01/11/2008)**

Comunidad Autónoma	Extensivo	Intensivo	Mixto	Total
Andalucía	6.321	6.344	75	12.749
Aragón	6	4.043	1	4.112
Principado de Asturias	4	1.375	11	1.423
Illes Balears	139	2.209	119	2.467
Canarias	16	669	172	862
Cantabria	47	345	76	544
Castilla La Mancha	181	1.552	47	1.935
Castilla y León	1.529	13.522	370	16.656
Cataluña	13	6.878	3	6.894
Extremadura	5.332	9.534	4	14.870
Galicia	61	27.527	763	28.574
Madrid	13	107	12	158
Región de Murcia	2	1.831		1.855
Comunidad F. Navarra	6	1.380	277	1.663
País Vasco	27	408	57	492
La Rioja	1	259	5	266
Comunidad Valenciana	2	1.126		1.191
ESPAÑA	13.700	79.109	1.992	96.711

**DISTRIBUCIÓN DEL NÚMERO TOTAL DE EXPLOTACIONES DE GANADO PORCINO POR
COMUNIDADES AUTÓNOMAS (01/11/2008)**

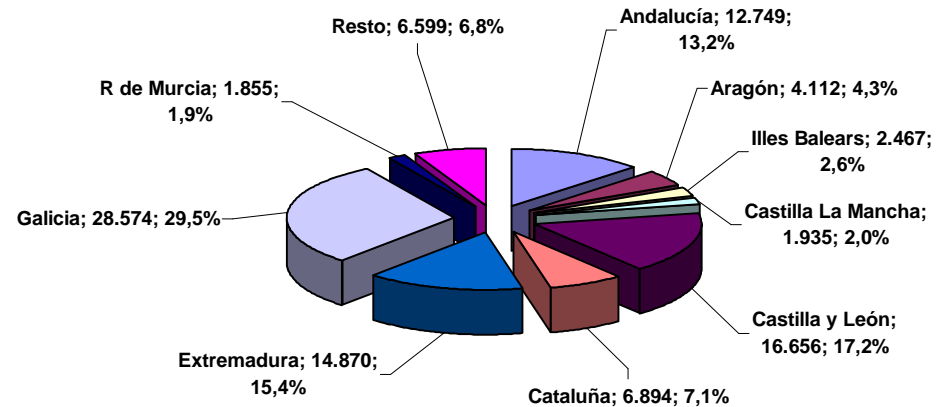

Fuente: Registro General de Explotaciones Ganaderas (REGA).

Elaboración: Subdirección General de Productos Ganaderos.

CC AA	Nº explotac.	%
Andalucía	12.749	13,2
Aragón	4.112	4,3
Illes Balears	2.467	2,6
Cast-Mancha	1.935	2,0
Cast y León	16.656	17,2
Cataluña	6.894	7,1
Extremadura	14.870	15,4
Galicia	28.574	29,5
R de Murcia	1.855	1,9
Resto	6.599	6,8
Total	96.711	100,0

**NÚMERO DE EXPLOTACIONES DE GANADO PORCINO
POR SISTEMA PRODUCTIVO EN ESPAÑA: DISTRIBUCIÓN
POR COMUNIDADES AUTÓNOMAS
(sólo con Estado de Alta a 01/01/2009)**

Comunidad Autónoma	Extensivo	Intensivo	Mixto	Total
Andalucía	6.335	6.322	80	12.746
Aragón	6	4.018	1	4.091
Principado de Asturias	4	1.414	11	1.462
Illes Balears	142	2.217	120	2.479
Canarias	16	667	182	870
Cantabria	49	353	83	565
Castilla La Mancha	180	1.549	51	1.934
Castilla y León	1.525	13.507	374	16.685
Cataluña	13	6.818	4	6.835
Extremadura	5.348	9.500	4	14.852
Galicia	66	27.838	770	28.897
Madrid	13	110	12	162
Región de Murcia	2	1.835		1.859
Comunidad F. Navarra	6	1.398	277	1.681
País Vasco	28	407	58	493
La Rioja	1	260	5	267
Comunidad Valenciana	2	1.116		1.180
ESPAÑA	13.736	79.329	2.032	97.058

**DISTRIBUCIÓN DEL NÚMERO TOTAL DE EXPLOTACIONES DE GANADO PORCINO
POR COMUNIDADES AUTÓNOMAS (01/01/2009)**

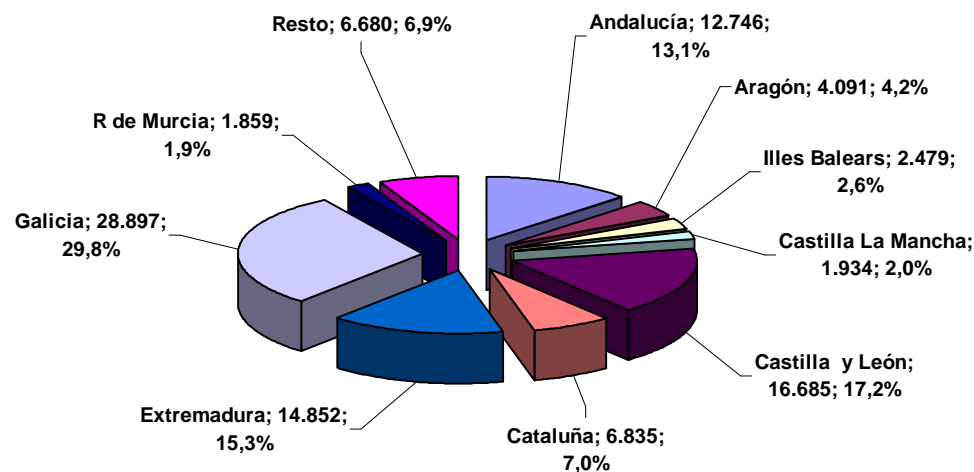

Fuente: Registro General de Explotaciones Ganaderas (REGA).

Elaboración: Subdirección General de Productos Ganaderos.

CC AA	Nº explotac.	%
Andalucía	12.746	13,1
Aragón	4.091	4,2
Illes Balears	2.479	2,6
Cast-Mancha	1.934	2,0
Cast y León	16.685	17,2
Cataluña	6.835	7,0
Extremadura	14.852	15,3
Galicia	28.897	29,8
R de Murcia	1.859	1,9
Resto	6.680	6,9
Total	97.058	100,0

**NÚMERO DE EXPLOTACIONES DE GANADO PORCINO
POR SISTEMA PRODUCTIVO EN ESPAÑA: DISTRIBUCIÓN
POR COMUNIDADES AUTÓNOMAS
(sólo con Estado de Alta a 01/03/2010)**

Comunidad Autónoma	Extensivo	Intensivo	Mixto	Total
Andalucía	6.270	6.031	103	12.413
Aragón	7	3.965	1	4.056
Principado de Asturias	5	1.418	12	1.469
Illes Balears	346	1.786	237	2.369
Canarias	17	662	207	889
Cantabria	55	418	111	698
Castilla La Mancha	193	1.503	53	1.901
Castilla y León	1.320	11.969	355	14.871
Cataluña	11	6.615	8	6.634
Extremadura	5.433	9.315	4	14.752
Galicia	71	28.408	671	29.398
Madrid	12	88	9	134
Región de Murcia	2	1.817		1.841
Comunidad F. Navarra	5	1.188	272	1.465
País Vasco	32	368	69	469
La Rioja	1	239	7	250
Comunidad Valenciana	2	1.056		1.116
ESPAÑA	13.782	76.846	2.119	94.725

**DISTRIBUCIÓN DEL NÚMERO TOTAL DE EXPLOTACIONES DE GANADO PORCINO POR
COMUNIDADES AUTÓNOMAS (01/03/2010)**

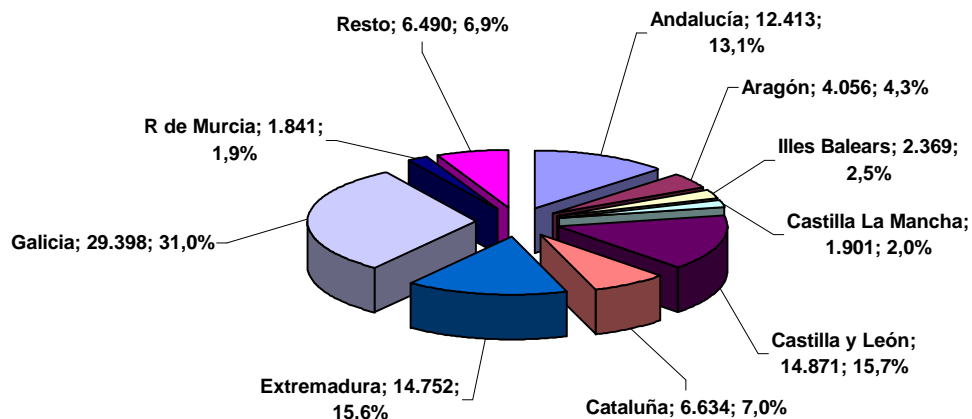

Fuente: Registro General de Explotaciones Ganaderas (REGA).

Elaboración: Subdirección General de Productos Ganaderos.

CC AA	Nº explotac.	%
Andalucía	12.413	13,1
Aragón	4.056	4,3
Illes Balears	2.369	2,5
Cast-Mancha	1.901	2,0
Cast y León	14.871	15,7
Cataluña	6.634	7,0
Extremadura	14.752	15,6
Galicia	29.398	31,0
R de Murcia	1.841	1,9
Resto	6.490	6,9
Total	94.725	100,0

**NÚMERO DE EXPLOTACIONES DE GANADO PORCINO
POR SISTEMA PRODUCTIVO EN ESPAÑA: DISTRIBUCIÓN
POR COMUNIDADES AUTÓNOMAS
(sólo con Estado de Alta a 01/11/2010)**

Comunidad Autónoma	Extensivo	Intensivo	Mixto	Total
Andalucía	6.261	5.953	108	12.331
Aragón	7	3.963	1	4.054
Principado de Asturias	10	1.444	14	1.508
Illes Balears	462	1.602	303	2.367
Canarias	14	644	196	857
Cantabria	46	399	118	667
Castilla La Mancha	186	1.401	54	1.789
Castilla y León	1.319	11.849	365	14.748
Cataluña	15	6.593	7	6.615
Extremadura	5.443	9.107	4	14.554
Galicia	73	28.482	688	29.490
Madrid	12	88	9	135
Región de Murcia	2	1.825		1.849
Comunidad F. Navarra	5	1.191	272	1.468
País Vasco	38	384	75	497
La Rioja	1	234	7	245
Comunidad Valenciana	2	1.018		1.078
ESPAÑA	13.896	76.177	2.221	94.252

**DISTRIBUCIÓN DEL NÚMERO TOTAL DE EXPLOTACIONES DE GANADO PORCINO
POR COMUNIDADES AUTÓNOMAS (01/11/2010)**

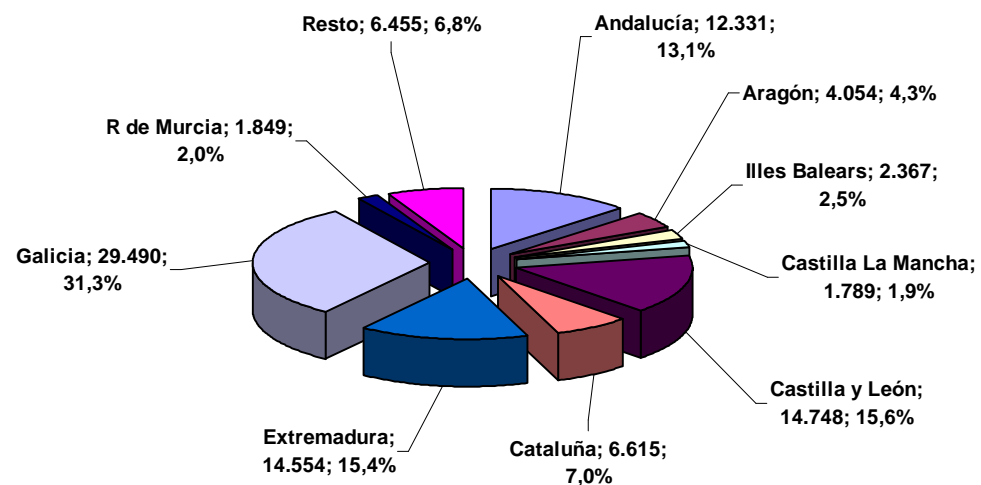

Fuente: Registro General de Explotaciones Ganaderas (REGA).

Elaboración: Subdirección General de Productos Ganaderos.

CC AA	Nº explotac.	%
Andalucía	12.331	13,1
Aragón	4.054	4,3
Illes Balears	2.367	2,5
Cast-Mancha	1.789	1,9
Cast y León	14.748	15,6
Cataluña	6.615	7,0
Extremadura	14.554	15,4
Galicia	29.490	31,3
R de Murcia	1.849	2,0
Resto	6.455	6,8
Total	94.252	100,0

EVOLUCIÓN DEL NÚMERO DE EXPLOTACIONES DE GANADO PORCINO POR SISTEMA PRODUCTIVO EN ESPAÑA

Fecha	Extensivo	Intensivo	Mixto	Total
abr-07	13.475	82.648	1.813	99.561
abr-08	13.564	80.879	1.950	98.183
nov-08	13.700	79.109	1.992	96.711
ene-09	13.736	79.329	2.032	97.058
mar-10	13.782	76.846	2.119	94.725
nov-10	13.896	76.177	2.221	94.252

Fuente: Registro General de Explotaciones Ganaderas (REGA).
Elaboración: S.G. Productos ganaderos.

NÚMERO DE EXPLOTACIONES DE GANADO PORCINO POR SISTEMA PRODUCTIVO EN ESPAÑA: VARIACIÓN ABRIL 2007 / NOVIEMBRE 2010 SEGÚN DATOS REGA

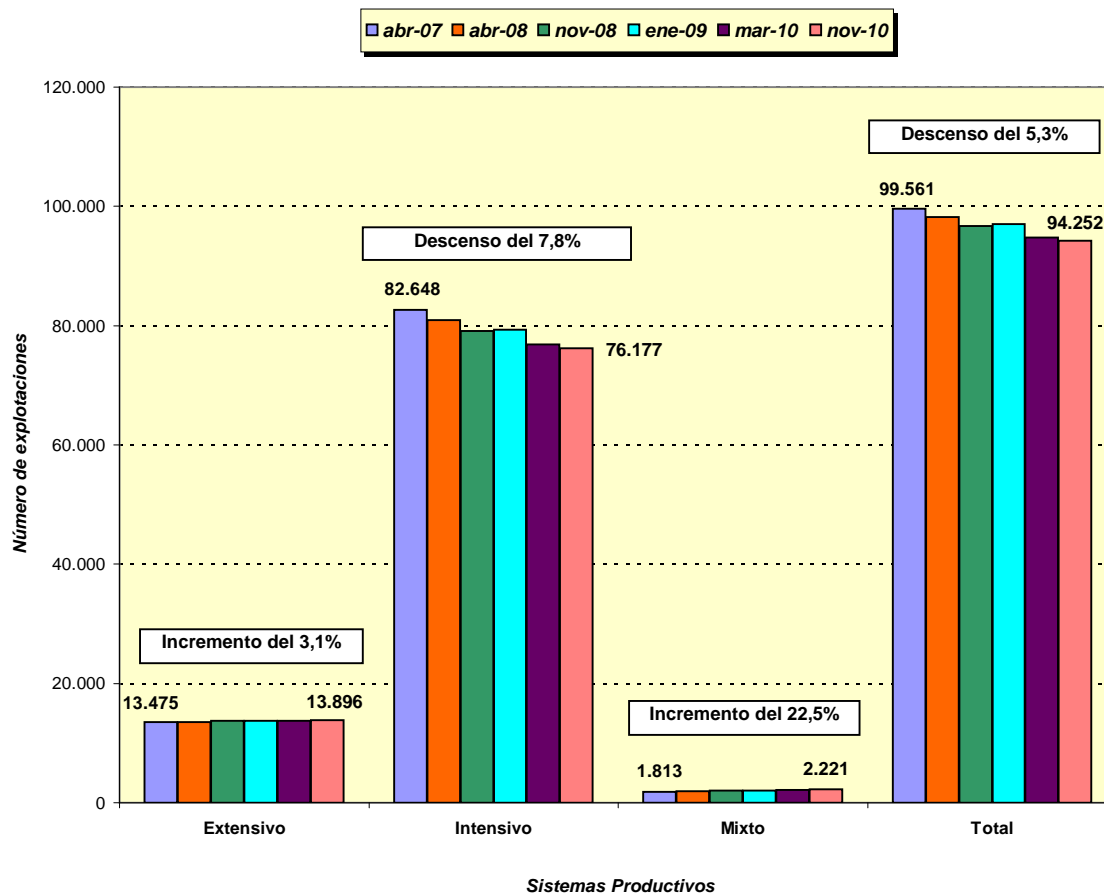

**NÚMERO DE EXPLOTACIONES DE GANADO PORCINO POR CAPACIDAD PRODUCTIVA
EN ESPAÑA: DISTRIBUCIÓN POR COMUNIDADES AUTÓNOMAS
(sólo con Estado de Alta a 01/04/2007)**

Comunidad Autónoma	Grupo Especial	Grupo Primero	Grupo Segundo	Grupo Tercero	Reducida	Desconocido	Total
Andalucía	7.088	1.214	464	108	5.718	9	14.601
Aragón	7	2.305	1.337	204	109	30	3.992
Principado de Asturias	1	67	3		928	191	1.190
Illes Balears	2.293	46	28		380		2.747
Canarias		230	34	39	639	3	945
Cantabria		13	10	2	211	23	259
Castilla La Mancha	46	933	346	122	430	151	2.028
Castilla y León	113	6.113	805	268	4.106	6.459	17.864
Cataluña	248	4.801	2.171	283		13	7.516
Extremadura		4.630	898	109	8.562		14.199
Galicia	52	1.063	269	45	10.181	16.500	28.110
Madrid		35	9	8	73	17	142
Región de Murcia	3	1.682	471	118	34	21	2.329
Comunidad F. Navarra	277	263	151	56	952		1.699
País Vasco	7	194	8	3	202	8	422
La Rioja	1	71	42	5	140		259
Comunidad Valenciana	20	651	430	55	45	58	1.259
ESPAÑA	10.156	24.311	7.476	1.425	32.710	23.483	99.561

**CLASIFICACIÓN DE LAS EXPLOTACIONES DE GANADO PORCINO EN ESPAÑA POR
SU CAPACIDAD PRODUCTIVA (01/04/2007)**

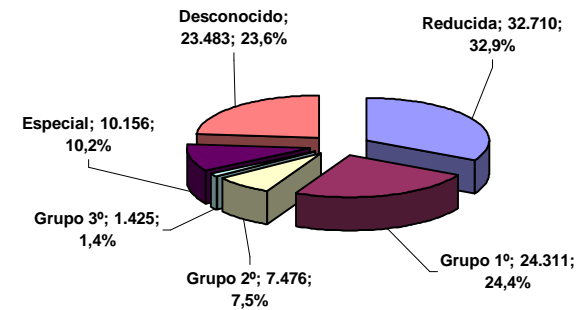

Definiciones de los diferentes tipos de explotaciones según el REAL DECRETO 324/2000, de 3 de marzo, por el que se establecen normas básicas de ordenación de las explotaciones porcinas (BOE 08-03-2000):

Explotación reducida:	Capacidad productiva no superior a 4,80 UGM (Unidad ganadera mayor).
Grupo primero:	Capacidad hasta 120 UGM.
Grupo segundo:	Capacidad entre 120 y 360 UGM.
Grupo tercero:	Capacidad entre 360 y 864 UGM.
Grupo especial:	Explotaciones de selección, de multiplicación, centros de agrupamiento de reproductores para desvieje, centros de inseminación artificial, explotaciones de cría de reproductores, las de transición de reproductoras primíparas y los centros de cuarentena.

Fuente: Registro General de Explotaciones Ganaderas (REGA).
Elaboración: Subdirección General de Productos Ganaderos.

Cap. Produc	Nº explotac.	%
Reducida	32.710	32,9
Grupo 1º	24.311	24,4
Grupo 2º	7.476	7,5
Grupo 3º	1.425	1,4
Especial	10.156	10,2
Desconocido	23.483	23,6
Total	99.561	100,0

NÚMERO DE EXPLOTACIONES DE GANADO PORCINO POR CAPACIDAD PRODUCTIVA EN ESPAÑA: DISTRIBUCIÓN POR COMUNIDADES AUTÓNOMAS (sólo con Estado de Alta a 01/04/2007)

Comunidad Autónoma	Reducida	Grupo Primero	Grupo Segundo	Grupo Tercero	Otras	Total
Andalucía	5.718	1.214	464	108	7.097	14.601
Aragón	109	2.305	1.337	204	37	3.992
Castilla y León	4.106	6.113	805	268	6.572	17.864
Cataluña		4.801	2.171	283	261	7.516
Extremadura	8.562	4.630	898	109		14.199
Galicia	10.181	1.063	269	45	16.552	28.110
Resto	4.034	4.185	1.532	408	3.120	13.279
ESPAÑA	32.710	24.311	7.476	1.425	33.639	99.561

Definiciones según el REAL DECRETO 324/2000, de 3 de marzo (BOE 08-03-2000).

Explotación reducida: Capacidad productiva no superior a 4,80 UGM (Unidad ganadera mayor).

Grupo primero: Capacidad hasta 120 UGM.

Grupo segundo: Capacidad entre 120 y 360 UGM.

Grupo tercero: Capacidad entre 360 y 864 UGM.

Grupo especial: Explotaciones de selección, de multiplicación, centros de agrupamiento de reproductores para desvieje, centros de inseminación artificial, explotaciones de recría de reproductores, las de transición de reproductoras primíparas y los centros de cuarentena.

Fuente: Registro General de Explotaciones Ganaderas (REGA).

Elaboración: Subdirección General de Productos Ganaderos.

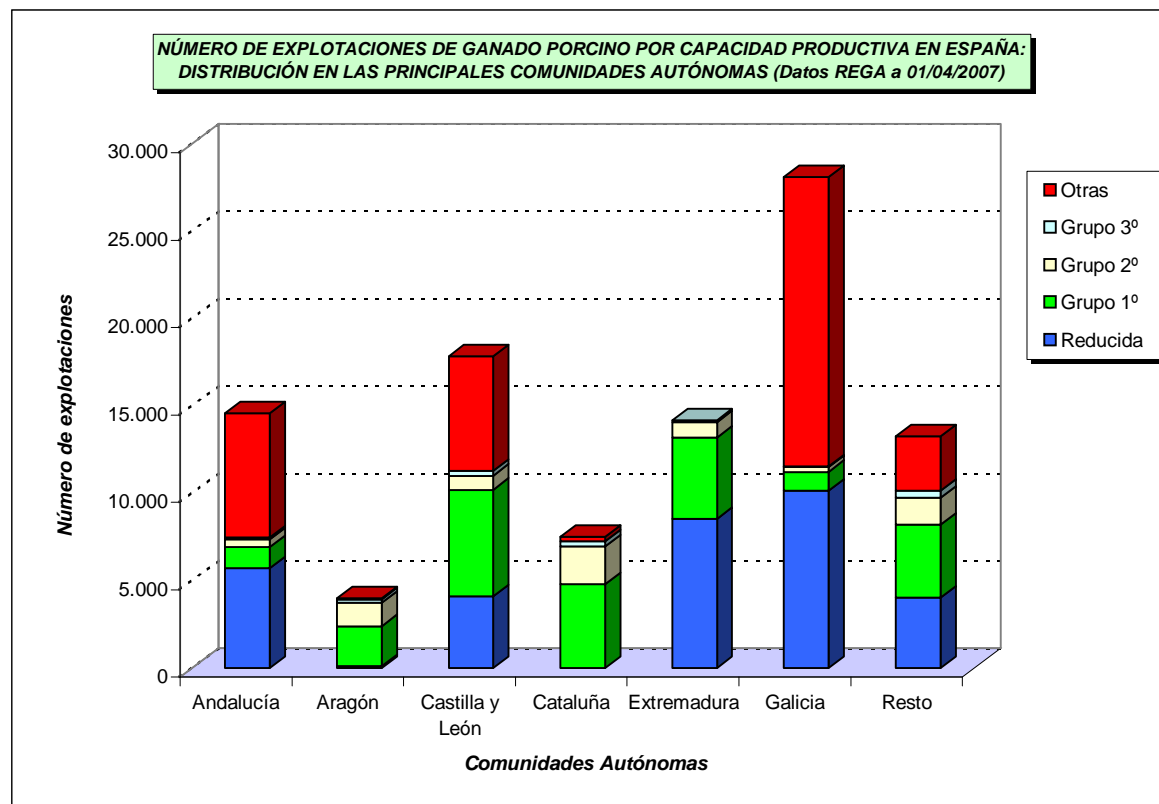

**NÚMERO DE EXPLOTACIONES DE GANADO PORCINO POR CAPACIDAD PRODUCTIVA
EN ESPAÑA: DISTRIBUCIÓN POR COMUNIDADES AUTÓNOMAS
(sólo con Estado de Alta a 01/04/2008)**

Comunidad Autónoma	Grupo Especial	Grupo Primero	Grupo Segundo	Grupo Tercero	Reducida	Desconocido	Total
Andalucía	6.618	1.130	465	112	4.482	9	12.816
Aragón	15	2.241	1.435	231	103	48	4.073
Principado de Asturias	1	64	3		1.167	97	1.332
Illes Balears	2.152	46	24		378		2.600
Canarias		220	33	43	622	3	921
Cantabria		16	9	3	300	113	441
Castilla La Mancha	46	895	356	116	415	136	1.964
Castilla y León	112	5.784	836	290	3.762	7.124	17.908
Cataluña	272	4.546	2.181	280		8	7.287
Extremadura		4.747	1.025	126	8.840	2	14.740
Galicia	45	993	281	47	7.223	19.797	28.386
Madrid		33	9	8	75	24	149
Región de Murcia	7	1.362	460	115	15	19	1.978
Comunidad F. Navarra	276	228	150	58	935		1.647
País Vasco	8	234	8	3	219	8	480
La Rioja	1	65	43	5	146	2	262
Comunidad Valenciana	20	598	436	57	28	60	1.199
ESPAÑA	9.573	23.202	7.754	1.494	28.710	27.450	98.183

**CLASIFICACIÓN DE LAS EXPLOTACIONES DE GANADO PORCINO EN
ESPAÑA POR SU CAPACIDAD PRODUCTIVA (01/04/2008)**

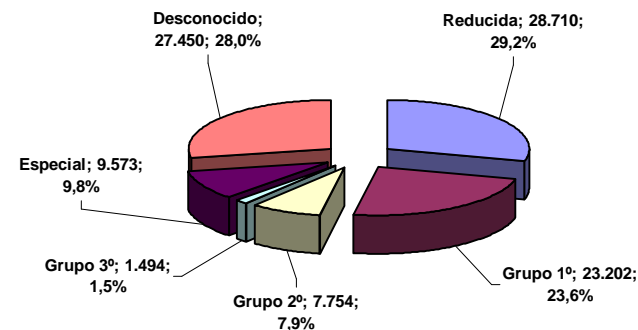

Definiciones de los diferentes tipos de explotaciones según el REAL DECRETO 324/2000, de 3 de marzo, por el que se establecen normas básicas de ordenación de las explotaciones porcinas (BOE 08-03-2000):

Explotación reducida: Capacidad productiva no superior a 4,80 UGM (Unidad ganadera mayor).
 Grupo primero: Capacidad hasta 120 UGM.
 Grupo segundo: Capacidad entre 120 y 360 UGM.
 Grupo tercero: Capacidad entre 360 y 864 UGM.
 Grupo especial: Explotaciones de selección, de multiplicación, centros de agrupamiento de reproductores para desvieje, centros de inseminación artificial, explotaciones de recría de reproductores, las de transición de reproductoras primíparas y los centros de cuarentena.

Cap. Produc	Nº explotac.	%
Reducida	28.710	29,2
Grupo 1º	23.202	23,6
Grupo 2º	7.754	7,9
Grupo 3º	1.494	1,5
Especial	9.573	9,8
Desconocido	27.450	28,0
Total	98.183	100,0

Fuente: Registro General de Explotaciones Ganaderas (REGA).
 Elaboración: Subdirección General de Productos Ganaderos.

NÚMERO DE EXPLOTACIONES DE GANADO PORCINO POR CAPACIDAD PRODUCTIVA EN ESPAÑA: DISTRIBUCIÓN POR COMUNIDADES AUTÓNOMAS (sólo con Estado de Alta a 01/04/2008)

Comunidad Autónoma	Reducida	Grupo Primero	Grupo Segundo	Grupo Tercero	Otras	Total
Andalucía	4.482	1.130	465	112	6.618	12.807
Aragón	103	2.241	1.435	231	63	4.073
Castilla y León	3.762	5.784	836	290	7.236	17.908
Cataluña		4.546	2.181	280	280	7.287
Extremadura	8.840	4.747	1.025	126	2	14.740
Galicia	7.223	993	281	47	19.842	28.386
Resto	4.300	3.761	1.531	408	2.982	12.982
ESPAÑA	28.710	23.202	7.754	1.494	37.023	98.183

Definiciones según el REAL DECRETO 324/2000, de 3 de marzo (BOE 08-03-2000).

Explotación reducida: Capacidad productiva no superior a 4,80 UGM (Unidad ganadera mayor).

Grupo primero: Capacidad hasta 120 UGM.

Grupo segundo: Capacidad entre 120 y 360 UGM.

Grupo tercero: Capacidad entre 360 y 864 UGM.

Grupo especial: Explotaciones de selección, de multiplicación, centros de agrupamiento de reproductores para desvieje, centros de inseminación artificial, explotaciones de recría de reproductores, las de transición de reproductoras primíparas y los centros de cuarentena.

Fuente: Registro General de Explotaciones Ganaderas (REGA).

Elaboración: Subdirección General de Productos Ganaderos.

NÚMERO DE EXPLOTACIONES DE GANADO PORCINO POR CAPACIDAD PRODUCTIVA EN ESPAÑA: DISTRIBUCIÓN EN LAS PRINCIPALES COMUNIDADES AUTÓNOMAS (Datos REGA a 01/04/2008)

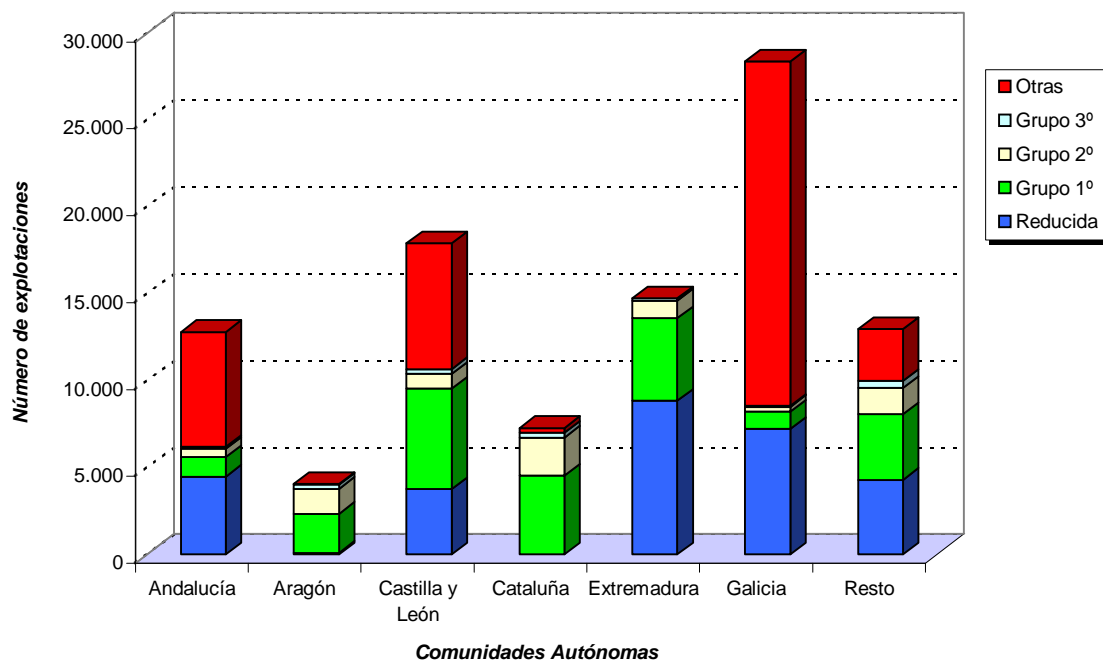

**NÚMERO DE EXPLOTACIONES DE GANADO PORCINO POR CAPACIDAD PRODUCTIVA
EN ESPAÑA: DISTRIBUCIÓN POR COMUNIDADES AUTÓNOMAS
(sólo con Estado de Alta a 01/11/2008)**

Comunidad Autónoma	Grupo Especial	Grupo Primero	Grupo Segundo	Grupo Tercero	Reducida	Desconocido	Total
Andalucía	6.736	1.104	461	114	4.325	9	12.749
Aragón	16	2.187	1.489	251	104	65	4.112
Principado de Asturias	1	59	3		1.263	97	1.423
Illes Balears	1.888	51	17		511		2.467
Canarias		216	32	35	576	3	862
Cantabria		18	9	3	371	143	544
Castilla La Mancha	46	866	362	119	407	135	1.935
Castilla y León	109	5.015	850	301	3.085	7.296	16.656
Cataluña	286	4.144	2.178	280		6	6.894
Extremadura		4.750	1.067	130	8.921	2	14.870
Galicia	48	948	289	50	6.618	20.621	28.574
Madrid		32	9	8	82	27	158
Región de Murcia	7	1.243	459	113	14	19	1.855
Comunidad F. Navarra	275	228	149	57	953	1	1.663
País Vasco	8	239	8	3	226	8	492
La Rioja		64	44	5	151	2	266
Comunidad Valenciana	20	593	433	57	27	61	1.191
ESPAÑA	9.440	21.757	7.859	1.526	27.634	28.495	96.711

CLASIFICACIÓN DE LAS EXPLOTACIONES DE GANADO PORCINO EN ESPAÑA POR SU CAPACIDAD PRODUCTIVA (01/11/2008)

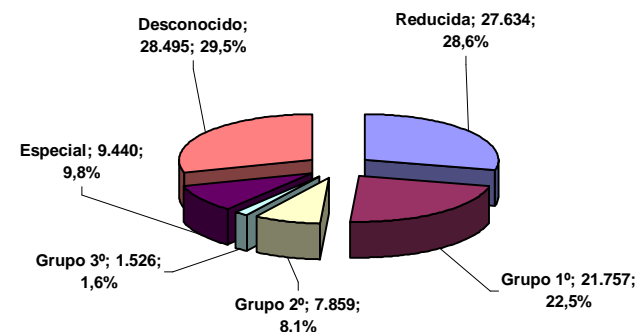

Definiciones de los diferentes tipos de explotaciones según el REAL DECRETO 324/2000, de 3 de marzo, por el que se establecen normas básicas de ordenación de las explotaciones porcinas (BOE 08-03-2000):

Explotación reducida: Capacidad productiva no superior a 4,80 UGM (Unidad ganadera mayor).
 Grupo primero: Capacidad hasta 120 UGM.
 Grupo segundo: Capacidad entre 120 y 360 UGM.
 Grupo tercero: Capacidad entre 360 y 864 UGM.
 Grupo especial: Explotaciones de selección, de multiplicación, centros de agrupamiento de reproductores para desvieje, centros de inseminación artificial, explotaciones de recría de reproductores, las de transición de reproductoras primíparas y los centros de cuarentena.

Cap. Produc	Nº explotac.	%
Reducida	27.634	28,6
Grupo 1º	21.757	22,5
Grupo 2º	7.859	8,1
Grupo 3º	1.526	1,6
Especial	9.440	9,8
Desconocido	28.495	29,5
Total	96.711	100,0

Fuente: Registro General de Explotaciones Ganaderas (REGA).
 Elaboración: Subdirección General de Productos Ganaderos.

NÚMERO DE EXPLOTACIONES DE GANADO PORCINO POR CAPACIDAD PRODUCTIVA EN ESPAÑA: DISTRIBUCIÓN POR COMUNIDADES AUTÓNOMAS (sólo con Estado de Alta a 01/11/2008)

Comunidad Autónoma	Reducida	Grupo Primero	Grupo Segundo	Grupo Tercero	Otras	Total
Andalucía	4.325	1.104	461	114	6.745	12.749
Aragón	104	2.187	1.489	251	81	4.112
Castilla y León	3.085	5.015	850	301	7.405	16.656
Cataluña		4.144	2.178	280	292	6.894
Extremadura	8.921	4.750	1.067	130	2	14.870
Galicia	6.618	948	289	50	20.669	28.574
Resto	4.581	3.609	1.525	400	2.741	12.856
ESPAÑA	27.634	21.757	7.859	1.526	37.935	96.711

Definiciones según el REAL DECRETO 324/2000, de 3 de marzo (BOE 08-03-2000).

Explotación reducida: Capacidad productiva no superior a 4,80 UGM (Unidad ganadera mayor).

Grupo primero: Capacidad hasta 120 UGM.

Grupo segundo: Capacidad entre 120 y 360 UGM.

Grupo tercero: Capacidad entre 360 y 864 UGM.

Grupo especial: Explotaciones de selección, de multiplicación, centros de agrupamiento de reproductores para desvieje, centros de inseminación artificial, explotaciones de recría de reproductores, las de transición de reproductoras primíparas y los centros de cuarentena.

Fuente: Registro General de Explotaciones Ganaderas (REGA).

Elaboración: Subdirección General de Productos Ganaderos.

NÚMERO DE EXPLOTACIONES DE GANADO PORCINO POR CAPACIDAD PRODUCTIVA EN ESPAÑA: DISTRIBUCIÓN EN LAS PRINCIPALES COMUNIDADES AUTÓNOMAS (Datos REGA a 01/11/2008)

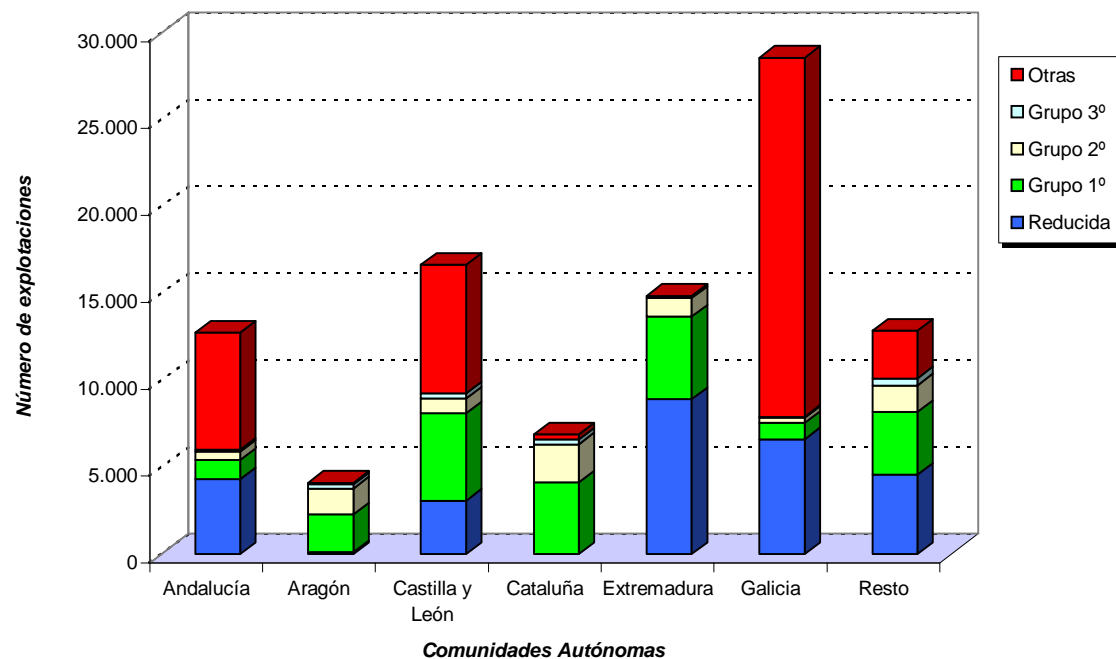

**NÚMERO DE EXPLOTACIONES DE GANADO PORCINO POR CAPACIDAD PRODUCTIVA
EN ESPAÑA: DISTRIBUCIÓN POR COMUNIDADES AUTÓNOMAS
(sólo con Estado de Alta a 01/01/2009)**

Comunidad Autónoma	Grupo Especial	Grupo Primero	Grupo Segundo	Grupo Tercero	Reducida	Desconocido	Total
Andalucía	6.773	1.089	462	115	4.298	9	12.746
Aragón	17	2.154	1.493	253	103	71	4.091
Principado de Asturias	1	59	3		1.303	96	1.462
Illes Balears	1.894	51	16		518		2.479
Canarias		218	32	36	581	3	870
Cantabria		17	9	3	391	145	565
Castilla La Mancha	48	863	365	117	408	133	1.934
Castilla y León	108	4.981	860	303	3.060	7.373	16.685
Cataluña	289	4.080	2.178	282		6	6.835
Extremadura		4.755	1.082	132	8.881	2	14.852
Galicia	50	942	293	50	6.655	20.907	28.897
Madrid		32	9	8	85	28	162
Región de Murcia	7	1.244	461	113	15	19	1.859
Comunidad F. Navarra	275	226	149	57	973	1	1.681
País Vasco	8	238	8	3	228	8	493
La Rioja		64	44	5	152	2	267
Comunidad Valenciana	20	583	433	57	28	59	1.180
ESPAÑA	9.490	21.596	7.897	1.534	27.679	28.862	97.058

**CLASIFICACIÓN DE LAS EXPLOTACIONES DE GANADO PORCINO EN
ESPAÑA POR SU CAPACIDAD PRODUCTIVA (01/01/2009)**

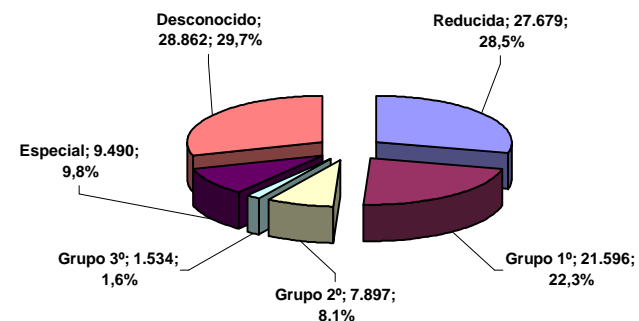

Definiciones de los diferentes tipos de explotaciones según el REAL DECRETO 324/2000, de 3 de marzo, por el que se establecen normas básicas de ordenación de las explotaciones porcinas (BOE 08-03-2000):

Explotación reducida: Capacidad productiva no superior a 4,80 UGM (Unidad ganadera mayor).
 Grupo primero: Capacidad hasta 120 UGM.
 Grupo segundo: Capacidad entre 120 y 360 UGM.
 Grupo tercero: Capacidad entre 360 y 864 UGM.
 Grupo especial: Explotaciones de selección, de multiplicación, centros de agrupamiento de reproductores para desvieje, centros de inseminación artificial, explotaciones de cría de reproductores, las de transición de reproductoras primíparas y los centros de cuarentena.

Cap. Produc	Nº explotac.	%
Reducida	27.679	28,5
Grupo 1º	21.596	22,3
Grupo 2º	7.897	8,1
Grupo 3º	1.534	1,6
Especial	9.490	9,8
Desconocido	28.862	29,7
Total	97.058	100,0

Fuente: Registro General de Explotaciones Ganaderas (REGA).
 Elaboración: Subdirección General de Productos Ganaderos.

NÚMERO DE EXPLOTACIONES DE GANADO PORCINO POR CAPACIDAD PRODUCTIVA EN ESPAÑA: DISTRIBUCIÓN POR COMUNIDADES AUTÓNOMAS (sólo con Estado de Alta a 01/01/2009)

Comunidad Autónoma	Reducida	Grupo Primero	Grupo Segundo	Grupo Tercero	Otras	Total
Andalucía	4.298	1.089	462	115	6.782	12.746
Aragón	103	2.154	1.493	253	88	4.091
Castilla y León	3.060	4.981	860	303	7.481	16.685
Cataluña		4.080	2.178	282	295	6.835
Extremadura	8.881	4.755	1.082	132	2	14.852
Galicia	6.655	942	293	50	20.957	28.897
Resto	4.682	3.595	1.529	399	2.747	12.952
ESPAÑA	27.679	21.596	7.897	1.534	38.352	97.058

Definiciones según el REAL DECRETO 324/2000, de 3 de marzo (BOE 08-03-2000).

Explotación reducida: Capacidad productiva no superior a 4,80 UGM (Unidad ganadera mayor).

Grupo primero: Capacidad hasta 120 UGM.

Grupo segundo: Capacidad entre 120 y 360 UGM.

Grupo tercero: Capacidad entre 360 y 864 UGM.

Grupo especial: Explotaciones de selección, de multiplicación, centros de agrupamiento de reproductores para desvieje, centros de inseminación artificial, explotaciones de recría de reproductores, las de transición de reproductoras primíparas y los centros de cuarentena.

Fuente: Registro General de Explotaciones Ganaderas (REGA).

Elaboración: Subdirección General de Productos Ganaderos.

NÚMERO DE EXPLOTACIONES DE GANADO PORCINO POR CAPACIDAD PRODUCTIVA EN ESPAÑA: DISTRIBUCIÓN EN LAS PRINCIPALES COMUNIDADES AUTÓNOMAS (Datos REGA a 01/01/2009)

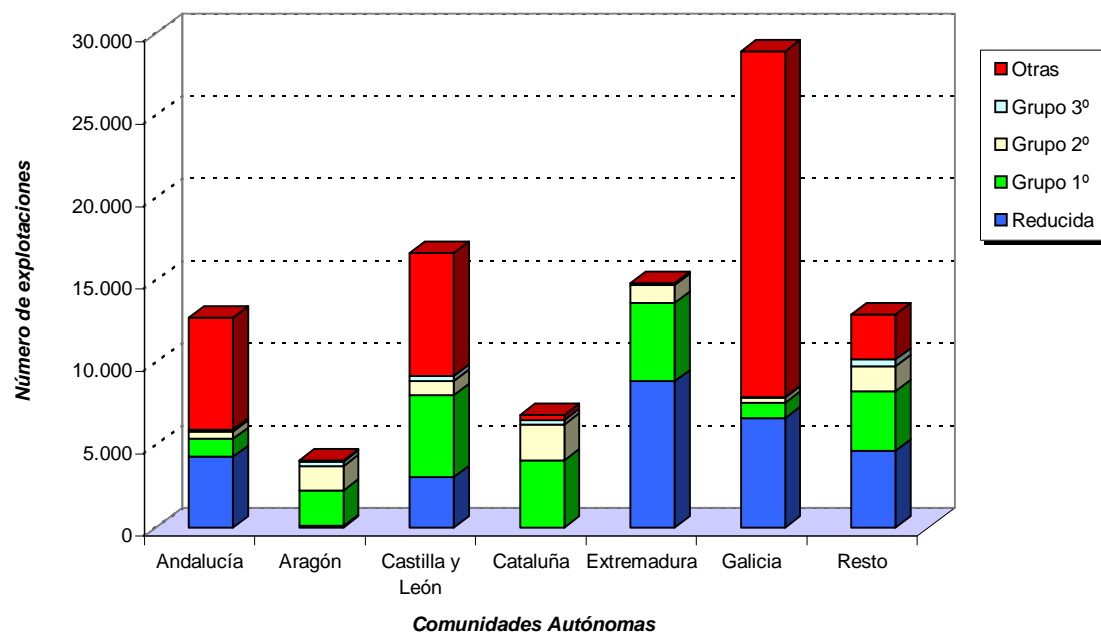

**NÚMERO DE EXPLOTACIONES DE GANADO PORCINO POR CAPACIDAD PRODUCTIVA
EN ESPAÑA: DISTRIBUCIÓN POR COMUNIDADES AUTÓNOMAS
(sólo con Estado de Alta a 01/03/2010)**

Comunidad Autónoma	Grupo Especial	Grupo Primero	Grupo Segundo	Grupo Tercero	Reducida	Desconocido	Total
Andalucía	6.940	1.003	461	112	3.888	9	12.413
Aragón	18	2.027	1.537	273	113	88	4.056
Principado de Asturias	1	54	3		1.316	95	1.469
Illes Balears	1.378	381	19	3	588		2.369
Canarias		220	30	32	606	1	889
Cantabria		19	6	3	493	177	698
Castilla La Mancha	46	818	355	121	427	134	1.901
Castilla y León	110	4.031	856	308	2.017	7.549	14.871
Cataluña	327	3.841	2.173	291		2	6.634
Extremadura		4.750	1.137	137	8.722	6	14.752
Galicia	49	839	320	53	4.987	23.150	29.398
Madrid	1	20	8	8	71	26	134
Región de Murcia	7	1.235	453	112	15	19	1.841
Comunidad F. Navarra	269	197	144	56	798	1	1.465
País Vasco	7	234	8	5	207	8	469
La Rioja		51	42	5	148	4	250
Comunidad Valenciana	19	541	420	58	22	56	1.116
ESPAÑA	9.172	20.261	7.972	1.577	24.418	31.325	94.725

CLASIFICACIÓN DE LAS EXPLOTACIONES DE GANADO PORCINO EN ESPAÑA POR SU CAPACIDAD PRODUCTIVA (01/03/2010)

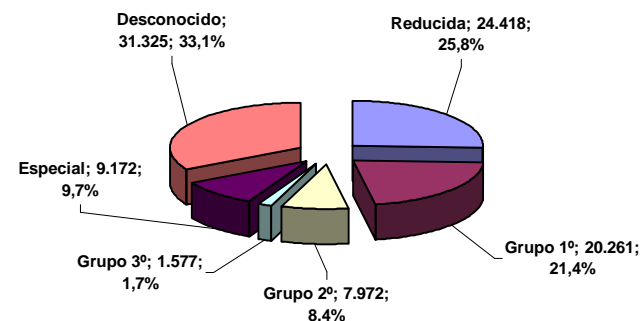

Definiciones de los diferentes tipos de explotaciones según el REAL DECRETO 324/2000, de 3 de marzo, por el que se establecen normas básicas de ordenación de las explotaciones porcinas (BOE 08-03-2000):

Explotación reducida: Capacidad productiva no superior a 4,80 UGM (Unidad ganadera mayor).
 Grupo primero: Capacidad hasta 120 UGM.
 Grupo segundo: Capacidad entre 120 y 360 UGM.
 Grupo tercero: Capacidad entre 360 y 864 UGM.
 Grupo especial: Explotaciones de selección, de multiplicación, centros de agrupamiento de reproductores para desvieje, centros de inseminación artificial, explotaciones de cría de reproductores, las de transición de reproductoras primíparas y los centros de cuarentena.

Cap. Produc	Nº explotac.	%
Reducida	24.418	25,8
Grupo 1º	20.261	21,4
Grupo 2º	7.972	8,4
Grupo 3º	1.577	1,7
Especial	9.172	9,7
Desconocido	31.325	33,1
Total	94.725	100,0

Fuente: Registro General de Explotaciones Ganaderas (REGA).
 Elaboración: Subdirección General de Productos Ganaderos.

NÚMERO DE EXPLOTACIONES DE GANADO PORCINO POR CAPACIDAD PRODUCTIVA EN ESPAÑA: DISTRIBUCIÓN POR COMUNIDADES AUTÓNOMAS (sólo con Estado de Alta a 01/03/2010)

Comunidad Autónoma	Reducida	Grupo Primero	Grupo Segundo	Grupo Tercero	Otras	Total
Andalucía	3.888	1.003	461	112	6.949	12.413
Aragón	113	2.027	1.537	273	106	4.056
Castilla y León	2.017	4.031	856	308	7.659	14.871
Cataluña		3.841	2.173	291	329	6.634
Extremadura	8.722	4.750	1.137	137	6	14.752
Galicia	4.987	839	320	53	23.199	29.398
Resto	4.691	3.770	1.488	403	2.249	12.601
ESPAÑA	24.418	20.261	7.972	1.577	40.497	94.725

Definiciones según el REAL DECRETO 324/2000, de 3 de marzo (BOE 08-03-2000).

Explotación reducida: Capacidad productiva no superior a 4,80 UGM (Unidad ganadera mayor).

Grupo primero: Capacidad hasta 120 UGM.

Grupo segundo: Capacidad entre 120 y 360 UGM.

Grupo tercero: Capacidad entre 360 y 864 UGM.

Grupo especial: Explotaciones de selección, de multiplicación, centros de agrupamiento de reproductores para desvieje, centros de inseminación artificial, explotaciones de recría de reproductores, las de transición de reproductoras primíparas y los centros de cuarentena.

Fuente: Registro General de Explotaciones Ganaderas (REGA).

Elaboración: Subdirección General de Productos Ganaderos.

NÚMERO DE EXPLOTACIONES DE GANADO PORCINO POR CAPACIDAD PRODUCTIVA EN ESPAÑA: DISTRIBUCIÓN EN LAS PRINCIPALES COMUNIDADES AUTÓNOMAS (Datos REGA a 01/03/2010)

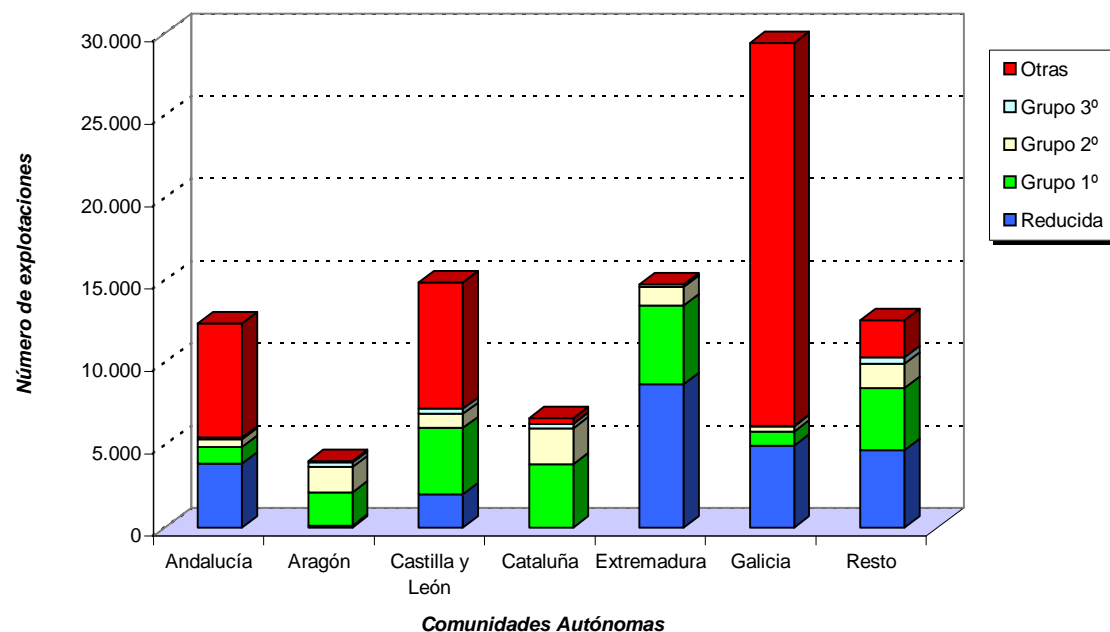

**NÚMERO DE EXPLOTACIONES DE GANADO PORCINO POR CAPACIDAD PRODUCTIVA
EN ESPAÑA: DISTRIBUCIÓN POR COMUNIDADES AUTÓNOMAS
(sólo con Estado de Alta a 01/11/2010)**

Comunidad Autónoma	Grupo Especial	Grupo Primero	Grupo Segundo	Grupo Tercero	Reducida	Desconocido	Total
Andalucía	7.020	972	461	115	3.754	9	12.331
Aragón	18	1.988	1.558	286	118	86	4.054
Principado de Asturias	1	55	3		1.351	98	1.508
Illes Balears	971	448	18	3	927		2.367
Canarias		212	30	32	582	1	857
Cantabria		17	5	2	488	155	667
Castilla La Mancha	40	747	337	115	420	130	1.789
Castilla y León	104	3.856	854	307	1.930	7.697	14.748
Cataluña	344	3.795	2.178	297		1	6.615
Extremadura		4.745	1.159	143	8.502	5	14.554
Galicia	53	809	334	54	3.958	24.282	29.490
Madrid	1	19	8	8	73	26	135
Región de Murcia	7	1.242	452	113	16	19	1.849
Comunidad F. Navarra	269	195	139	56	808	1	1.468
País Vasco	6	229	7	5	242	8	497
La Rioja		47	41	4	148	5	245
Comunidad Valenciana	18	522	407	55	20	56	1.078
ESPAÑA	8.852	19.898	7.991	1.595	23.337	32.579	94.252

**CLASIFICACIÓN DE LAS EXPLOTACIONES DE GANADO PORCINO EN
ESPAÑA POR SU CAPACIDAD PRODUCTIVA (01/11/2010)**

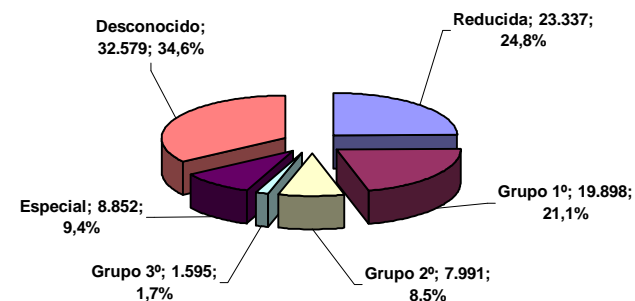

Definiciones de los diferentes tipos de explotaciones según el REAL DECRETO 324/2000, de 3 de marzo, por el que se establecen normas básicas de ordenación de las explotaciones porcinas (BOE 08-03-2000):

Explotación reducida: Capacidad productiva no superior a 4,80 UGM (Unidad ganadera mayor).
 Grupo primero: Capacidad hasta 120 UGM.
 Grupo segundo: Capacidad entre 120 y 360 UGM.
 Grupo tercero: Capacidad entre 360 y 864 UGM.
 Grupo especial: Explotaciones de selección, de multiplicación, de agrupamiento de reproductores para desvieje, centros de inseminación artificial, explotaciones de cría de reproductores, las de transición de reproductoras primíparas y los centros de cuarentena.

Fuente: Registro General de Explotaciones Ganaderas (REGA).
 Elaboración: Subdirección General de Productos Ganaderos.

Cap. Produc	Nº explotac.	%
Reducida	23.337	24,8
Grupo 1º	19.898	21,1
Grupo 2º	7.991	8,5
Grupo 3º	1.595	1,7
Especial	8.852	9,4
Desconocido	32.579	34,6
Total	94.252	100,0

NÚMERO DE EXPLOTACIONES DE GANADO PORCINO POR CAPACIDAD PRODUCTIVA EN ESPAÑA: DISTRIBUCIÓN POR COMUNIDADES AUTÓNOMAS (sólo con Estado de Alta a 01/11/2010)

Comunidad Autónoma	Reducida	Grupo Primero	Grupo Segundo	Grupo Tercero	Otras	Total
Andalucía	3.754	972	461	115	7.029	12.331
Aragón	118	1.988	1.558	286	104	4.054
Castilla y León	1.930	3.856	854	307	7.801	14.748
Cataluña		3.795	2.178	297	345	6.615
Extremadura	8.502	4.745	1.159	143	5	14.554
Galicia	3.958	809	334	54	24.335	29.490
Resto	5.075	3.733	1.447	393	1.812	12.460
ESPAÑA	23.337	19.898	7.991	1.595	41.431	94.252

Definiciones según el REAL DECRETO 324/2000, de 3 de marzo (BOE 08-03-2000).

Explotación reducida: Capacidad productiva no superior a 4,80 UGM (Unidad ganadera mayor).

Grupo primero: Capacidad hasta 120 UGM.

Grupo segundo: Capacidad entre 120 y 360 UGM.

Grupo tercero: Capacidad entre 360 y 864 UGM.

Grupo especial: Explotaciones de selección, de multiplicación, centros de agrupamiento de reproductores para desvieje, centros de inseminación artificial, explotaciones de recría de reproductores, las de transición de reproductoras primíparas y los centros de cuarentena.

Fuente: Registro General de Explotaciones Ganaderas (REGA).

Elaboración: Subdirección General de Productos Ganaderos.

NÚMERO DE EXPLOTACIONES DE GANADO PORCINO POR CAPACIDAD PRODUCTIVA EN ESPAÑA: DISTRIBUCIÓN EN LAS PRINCIPALES COMUNIDADES AUTÓNOMAS (Datos REGA a 01/11/2010)

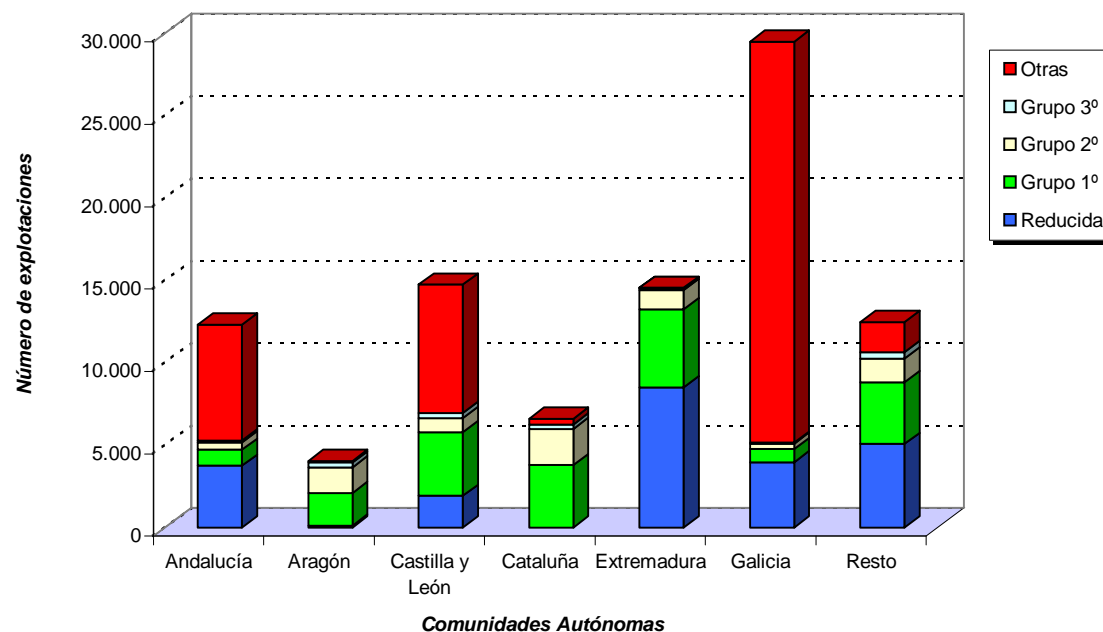

**EVOLUCIÓN DEL NÚMERO DE EXPLOTACIONES DE GANADO
PORCINO POR CAPACIDAD PRODUCTIVA EN ESPAÑA**

Fecha	Reducida	Grupo 1º	Grupo 2º	Grupo 3º	Otras	Total
abr-07	32.710	24.311	7.476	1.425	33.639	99.561
abr-08	28.710	23.202	7.754	1.494	37.023	98.183
nov-08	27.634	21.757	7.859	1.526	37.935	96.711
ene-09	27.679	21.596	7.897	1.534	38.352	97.058
mar-10	24.418	20.261	7.972	1.577	40.497	94.725
nov-10	23.337	19.898	7.991	1.595	41.431	94.252

Fuente: Registro General de Explotaciones Ganaderas (REGA).

Elaboración: S.G. Productos ganaderos.

**NÚMERO DE EXPLOTACIONES DE GANADO PORCINO POR CAPACIDAD PRODUCTIVA EN ESPAÑA:
VARIACIÓN ABRIL 2007 / NOVIEMBRE 2010 SEGÚN DATOS REGA**

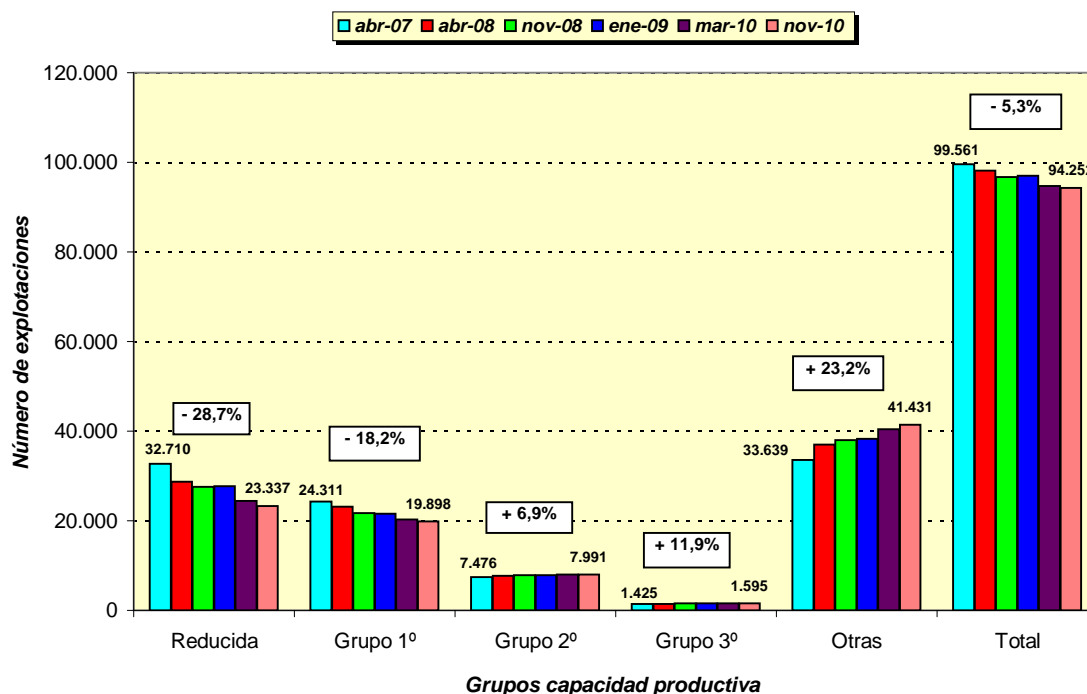

Definiciones según el REAL DECRETO 324/2000, de 3 de marzo (BOE 08-03-2000).

- Explotación reducida: Capacidad productiva no superior a 4,80 UGM (Unidad ganadera mayor).
- Grupo primero: Capacidad hasta 120 UGM.
- Grupo segundo: Capacidad entre 120 y 360 UGM.
- Grupo tercero: Capacidad entre 360 y 864 UGM.
- Grupo especial: Explotaciones de selección, de multiplicación, centros de agrupamiento de reproductores para desvieje, centros de inseminación artificial, explotaciones de recría de reproductores, las de transición de reproductoras primíparas y los centros de cuarentena.

En Otras se incluyen el Grupo especial y el Desconocido.

**NÚMERO DE EXPLOTACIONES DE GANADO PORCINO POR CLASIFICACIÓN ZOOTÉCNICA
EN ESPAÑA: DISTRIBUCIÓN POR COMUNIDADES AUTÓNOMAS
(sólo con Estado de Alta a 01/02/2009)**

CC. AA.	Otras	Cebo o Cebadero	Selección	Multipli- cación	Recría de Reproduc- tores	Transición de reproduct. primíparas	Produc- ción de ciclo cerrado	Produc- ción de lechones	Produc- ción mixto	Transición de lechones	Centros de inseminac. artificial	Sin Clasificar	Todas
Andalucía		2.841	34	128	10		6.539	221	2.814	10	7	132	12.736
Aragón		2.697	7	46	83		238	563	201	56	12	141	4.044
P. Asturias	10	904	1				38	63	418			33	1.467
I. Balears		912		6			324	1.185	23		1	28	2.479
Canarias	9	282	2	3	2		442	18	97			14	869
Cantabria		503	1	1	1		29	10	15			13	573
C La Manch		625	11	27	13		600	147	316	23	9	164	1.935
C y León		7.257	20	47	24		2.162	2.267	3.555	24	11	1.276	16.643
Cataluña		4.385	27	62	99	3	661	725	546	138	14	137	6.797
Extremad.	2	4.225	27	1	6		33	280	9.800		3	489	14.866
Galicia	1	21.778	6	12	17		110	159	6.635	7	4	265	28.994
Madrid	1	20	3	2	1		66	8	10	1	2	48	162
R. Murcia		905		6	14		389	210	275	35	4	26	1.864
CF Navarra		791		2	9		24	508	22	26	1	284	1.667
País Vasco	19	159		2	3		54	209	35		1	11	493
La Rioja	17	160					24	33	15			11	260
C Valencia.		741	1	10	5		141	99	97	17	5	62	1.178
ESPAÑA	59	49.185	140	355	287	3	11.874	6.705	24.874	337	74	3.134	97.027

Nota: Las definiciones arriba citadas figuran en el REAL DECRETO 324/2000, de 3 de marzo, por el que se establecen normas básicas de ordenación de las explotaciones porcinas (BOE 08/03/2000).
Fuente: Registro General de Explotaciones Ganaderas (REGA).

Tipo	Nº explotac.	%
Otras	59	0,1
Cebo	49.185	50,7
Selección	140	0,1
Multipli- cación	355	0,4
R. Reproduct	287	0,3
Tr. Rep. Prim.	3	0,0
P ciclo cerrad	11.874	12,2
P lechones	6.705	6,9
P mixto	24.874	25,6
Tr lechones	337	0,3
Insem artific.	74	0,1
S clasificar	3.134	3,2
Todas	97.027	100,0

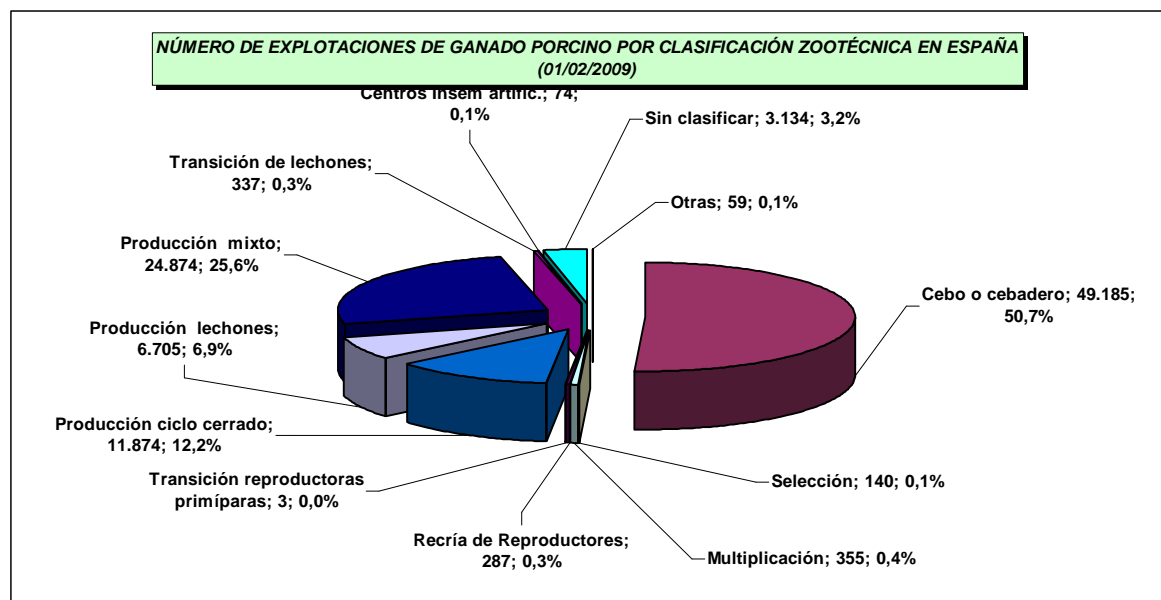

**NÚMERO DE EXPLOTACIONES DE GANADO PORCINO POR CLASIFICACIÓN ZOOTÉCNICA
EN ESPAÑA: DISTRIBUCIÓN POR COMUNIDADES AUTÓNOMAS
(sólo con Estado de Alta a 01/03/2010)**

CC. AA.	Otras	Cebo o Cebadero	Selección	Multipli- cación	Recría de Reproduc- tores	Transición de reproduct. primíparas	Produc- de ciclo cerrado	Produc- de lechones	Produc- mixto	Transición de lechones	Centros de inseminac. artificial	Sin Clasificar	Todas
Andalucía		2.955	33	144	11	1	6.029	210	2.881	9	7	133	12.413
Aragón		2.759	7	47	83		217	539	187	61	12	142	4.056
P. Asturias	10	936	1				35	54	399			34	1.469
I. Balears		866		4			290	1.153	23	1		32	2.369
Canarias		277	2	2	1		464	21	108			14	889
Cantabria		627	1	2	1		27	9	16			15	698
C La Manch		642	10	29	15		567	135	303	22	1	177	1.901
C y León		7.137	19	43	28		1.725	1.325	3.321	23	12	1.233	14.871
Cataluña		4.340	24	61	118	3	600	664	514	142	14	141	6.634
Extremad.	2	4.426	30	1	7		36	285	9.490		3	472	14.752
Galicia	1	23.558	6	8	16		80	130	5.318	10	4	267	29.398
Madrid	1	16	2	2	1		50	5	7	1	2	47	134
R. Murcia		920		6	13		363	207	269	37	4	22	1.841
CF Navarra		619		3	9		22	478	18	26		282	1.465
País Vasco	15	195	1	1	3		53	154	36		1	10	469
La Rioja	16	155					24	27	14			14	250
C Valencia.		730	1	11	6		115	82	91	19	4	57	1.116
ESPAÑA	72	51.158	137	364	312	4	10.697	5.478	22.995	351	64	3.093	94.725

Nota: Las definiciones arriba citadas figuran en el REAL DECRETO 324/2000, de 3 de marzo, por el que se establecen normas básicas de ordenación de las explotaciones porcinas (BOE 08/03/2000).
Fuente: Registro General de Explotaciones Ganaderas (REGA).

Tipo	Nº explotac.	%
Otras	72	0,1
Cebo	51.158	54,0
Selección	137	0,1
Multipliación	364	0,4
R. Reproduct.	312	0,3
Tr. Rep. Prim.	4	0,0
P ciclo cerrad	10.697	11,3
P lechones	5.478	5,8
P mixto	22.995	24,3
Tr lechones	351	0,4
Insem artific.	64	0,1
S clasificar	3.093	3,3
Todas	94.725	100,0

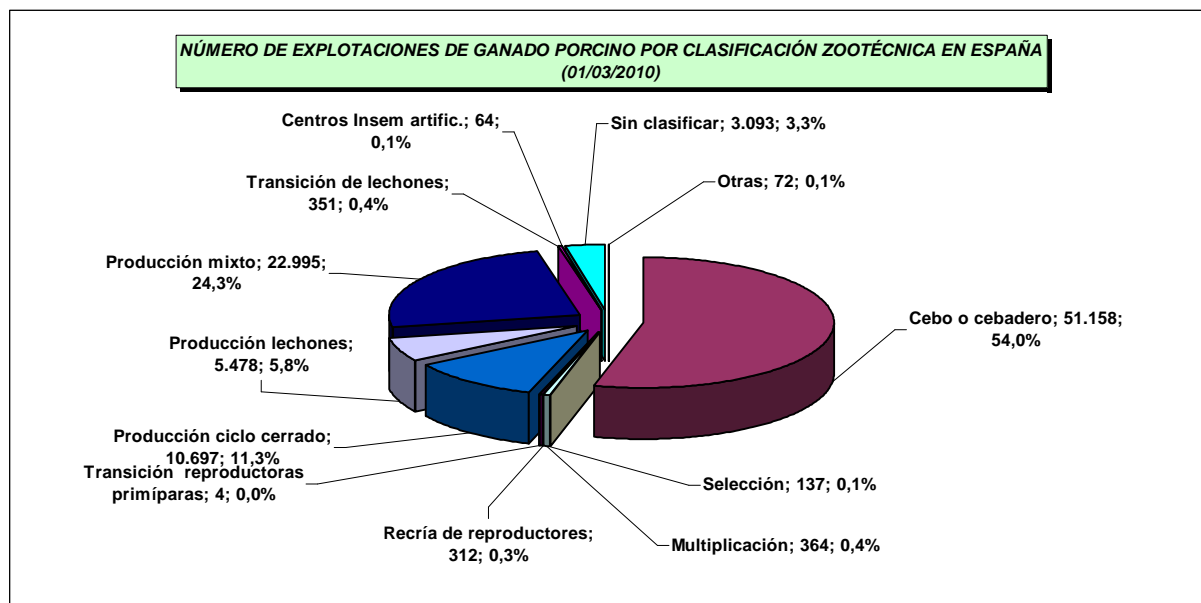

**NÚMERO DE EXPLOTACIONES DE GANADO PORCINO POR CLASIFICACIÓN ZOOTÉCNICA
EN ESPAÑA: DISTRIBUCIÓN POR COMUNIDADES AUTÓNOMAS
(sólo con Estado de Alta a 01/11/2010)**

CC. AA.	Otras	Cebo o Cebadero	Selección	Multipli- cación	Recría de Reproduc- tores	Transición de reproduct. primíparas	Produc- de ciclo cerrado	Produc- de lechones	Produc- mixto	Transición de lechones	Centros de inseminac. artificial	Sin Clasificar	Todas
Andalucía		3.039	37	126	9	2	5.866	210	2.892	8	7	135	12.331
Aragón		2.788	7	47	87		196	529	186	60	12	140	4.054
P. Asturias	8	959	1	1	1		36	53	410			39	1.508
I. Balears		907		3			281	1.091	28	1		56	2.367
Canarias		265	2	2	2		441	19	107		1	18	857
Cantabria		597	1	2	1		23	8	20			15	667
C La Manch		628	10	23	13		524	116	281	20		174	1.789
C y León		7.342	18	40	28		1.624	1.181	3.255	23	10	1.221	14.748
Cataluña		4.345	24	62	122	2	581	650	513	145	14	144	6.615
Extremad.	2	4.492	30	1	7		38	275	9.265		3	441	14.554
Galicia	1	24.684	8	7	19		65	124	4.303	11	4	264	29.490
Madrid	1	15	2	2	1		51	5	7	1	2	48	135
R. Murcia		935		8	13		354	205	268	40	4	22	1.849
CF Navarra		641		3	7		21	458	17	28		283	1.468
País Vasco	8	235	1	1	2	3	52	145	38	1	1	10	497
La Rioja	16	154					22	25	14			14	245
C Valencia.		718	1	10	5		105	77	83	18	4	57	1.078
ESPAÑA	36	52.744	142	338	317	7	10.280	5.171	21.687	356	62	3.112	94.252

Nota: Las definiciones arriba citadas figuran en el REAL DECRETO 324/2000, de 3 de marzo, por el que se establecen normas básicas de ordenación de las explotaciones porcinas (BOE 08/03/2000).
Fuente: Registro General de Explotaciones Ganaderas (REGA).

Tipo	Nº explotac.	%
Otras	36	0,0
Cebo	52.744	56,0
Selección	142	0,2
Multipliación	338	0,4
R. Reproduct	317	0,3
Tr. Rep. Prim.	7	0,0
P ciclo cerrad	10.280	10,9
P lechones	5.171	5,5
P mixto	21.687	23,0
Tr lechones	356	0,4
Insem artific.	62	0,1
S clasificar	3.112	3,3
Todas	94.252	100,0

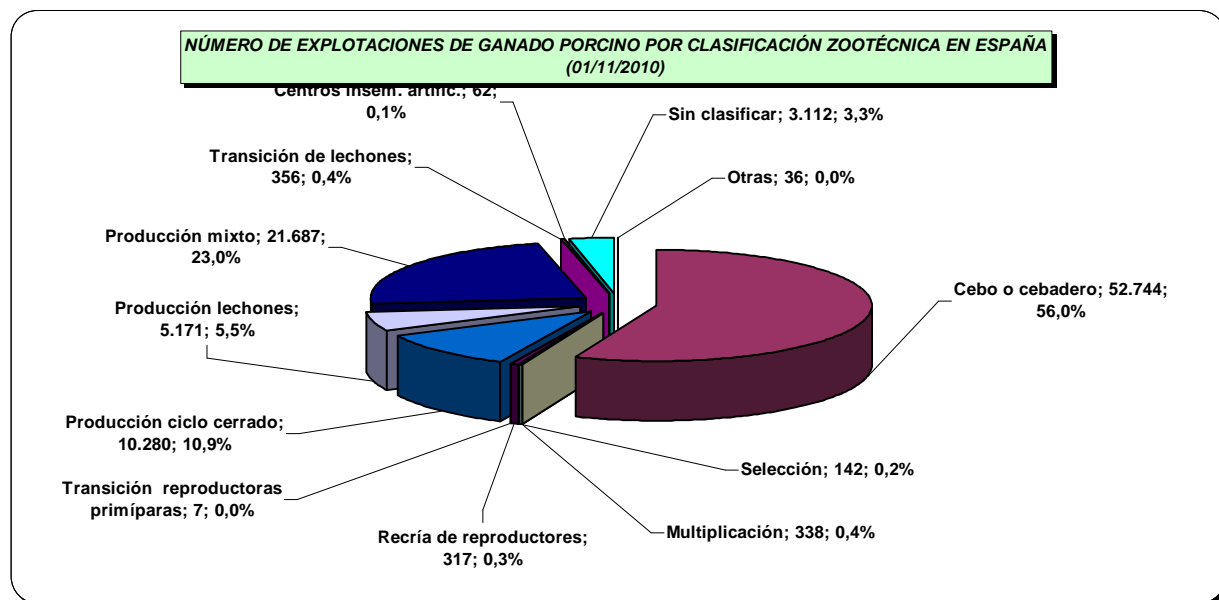

**EVOLUCIÓN DEL NÚMERO DE EXPLOTACIONES DE GANADO PORCINO EN ESPAÑA
POR CLASIFICACIÓN ZOOTÉCNICA**

Fecha	Cebadero	Ciclo cerrado	Pr lechones	Pr mixto	Sin clasificar	Las demás *	Total
feb-09	49.185	11.874	6.705	24.874	3.134	1.255	97.027
mar-10	51.158	10.697	5.478	22.995	3.093	1.304	94.725
nov-10	52.744	10.280	5.171	21.687	3.112	1.258	94.252

(*) En este apartado se incluyen: otras, selección, multiplicación, recría de reproductores, transición de reproductoras primíparas, transición de lechones y centros de inseminación artificial.

Fuente: Registro General de Explotaciones Ganaderas (REGA).
Elaboración: S.G. Productos ganaderos.

**EVOLUCIÓN DEL NÚMERO DE EXPLOTACIONES DE GANADO PORCINO POR CLASIFICACIÓN
ZOOTÉCNICA EN ESPAÑA, FEBRERO 2009 / NOVIEMBRE 2010 SEGÚN DATOS REGA**

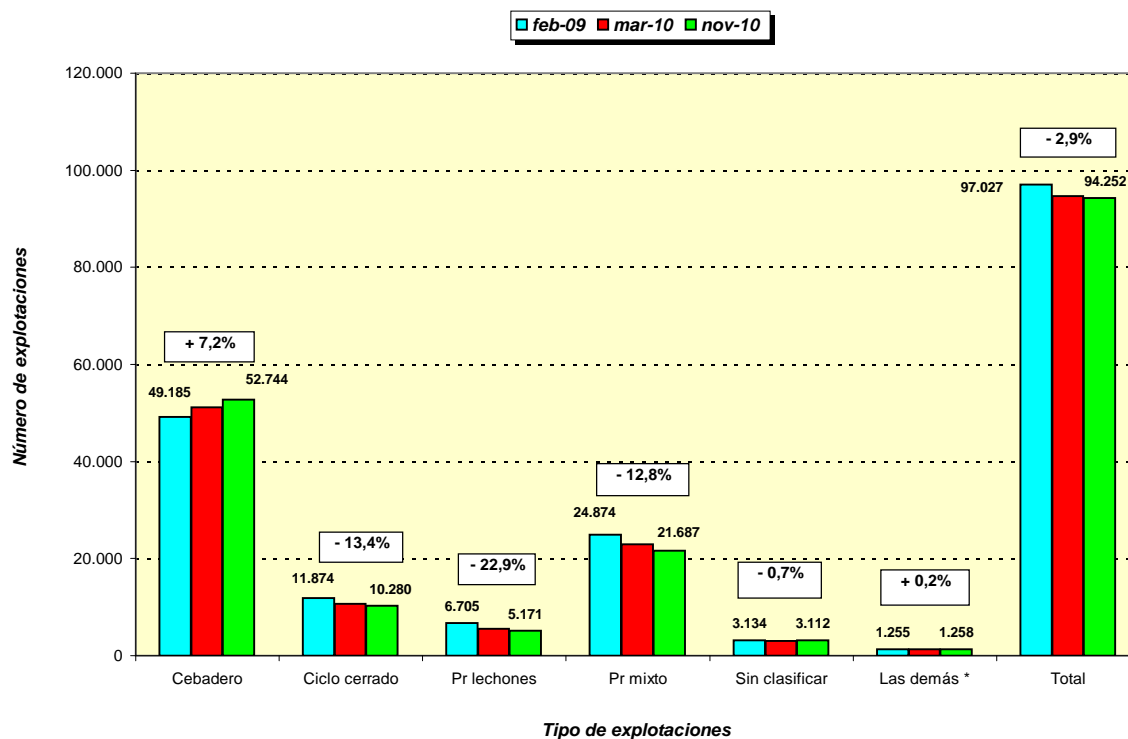

CENSO DE GANADO PORCINO EN ESPAÑA (miles de animales en diciembre de cada año)

AÑOS	TOTAL	Lechones < 20 Kg	Cerdos de 20 - < 50 Kg	Cerdos en cebo de 50 Kg. ó más				Reproductores de 50 Kg. ó más						
				Total	50 - < 80 Kg	80-<110 Kg	110 ó más	Verracos	Hembras reproductoras					
									Total	Cubiertas		No cubiertas		
										Total	1ª vez	Total	Jóvenes	
1986	15.783	3.948	4.229	5.737	3.233	2.203	301	88	1.781	1.127	220	654	154	
1992	18.260	4.775	4.033	7.244	3.463	2.850	931	100	2.108	1.330	212	778	172	
2000	22.149	5.891	4.658	9.076	4.616	3.098	1.362	84	2.440	1.626	206	814	191	
2001	23.858	6.286	5.225	9.667	4.748	3.768	1.151	86	2.594	1.723	229	871	224	
2002	23.518	6.157	5.188	9.454	4.568	3.593	1.293	103	2.616	1.719	253	897	238	
2003	24.097	6.251	5.414	9.772	4.875	3.739	1.158	81	2.579	1.731	254	848	245	
2004	24.895	7.349	4.911	9.950	4.925	3.744	1.281	79	2.606	1.666	241	940	256	
2005	24.884	6.762	5.314	10.141	4.793	4.115	1.233	70	2.597	1.723	243	874	240	
2006	26.219	6.833	6.264	10.367	5.149	4.074	1.144	66	2.689	1.874	249	815	229	
2007	26.061	7.060	5.892	10.376	4.667	4.215	1.494	70	2.663	1.782	238	881	245	
2008	26.026	7.101	5.793	10.544	4.611	4.343	1.590	57	2.531	1.693	213	838	228	
2009	25.343	6.591	5.314	10.945	4.749	4.869	1.327	53	2.440	1.680	220	760	190	
2010	25.795	7.053	5.972	10.293	4.577	4.504	1.212	50	2.427	1.638	256	789	228	

DISTRIBUCIÓN POR COMUNIDADES AUTÓNOMAS (miles de animales en diciembre de cada año)

CC. AA.	1986	1992	2000	2001	2002	2003	2004	2005	2006	2007	2008	2009	2010
Galicia	1.422	961	988	777	750	878	821	848	890	820	1.066	1.104	
P Asturias	100	45	35	35	37	39	31	30	25	20	20	19	
Cantabria	56	18	23	23	14	16	17	17	13	2	4	4	
País Vasco	97	58	46	41	38	36	35	32	34	32	32	29	
C F Navarra	380	344	470	555	571	535	575	558	557	509	560	547	
La Rioja	154	100	118	117	116	103	90	106	112	124	136	112	
Aragón	1.992	2.261	3.526	4.134	3.830	3.841	4.529	4.509	5.171	5.117	5.432	5.516	
Cataluña	4.642	5.083	5.885	6.108	5.897	6.204	5.971	6.314	5.825	6.304	6.648	6.636	
Illes Balears	71	77	39	48	53	51	44	41	73	74	69	71	
Cast y León	2.222	2.941	3.100	3.360	3.305	3.338	3.578	3.577	3.709	3.499	3.657	3.662	
Madrid	110	56	44	47	35	16	45	45	56	46	29	23	
Cast-Mancha	801	932	1.293	1.912	2.052	2.000	1.679	1.558	2.279	1.850	1.395	1.446	
C Valenciana	823	873	1.120	1.128	1.129	1.300	1.174	1.227	1.223	1.157	1.103	1.149	
R de Murcia	1.036	1.393	1.688	1.774	2.095	2.023	2.033	2.056	2.000	1.979	2.085	1.740	
Extremadura	743	1.105	1.343	1.476	1.298	1.278	1.670	1.682	1.553	1.701	1.301	1.111	
Andalucía	1.082	1.972	2.368	2.249	2.223	2.373	2.533	2.221	2.632	2.756	2.428	2.114	
Canarias	52	41	63	74	75	66	70	63	67	71	61	60	
ESPAÑA	15.783	18.260	22.149	23.858	23.518	24.097	24.895	24.884	26.219	26.061	26.026	25.343	25.795

Nota: desde el año 2009 se realizan dos encuestas anuales referidas a los meses de mayo y noviembre. El censo de 2010 es provisional.

Fuente: S.G. Estadística del MARM en cumplimiento de la legislación comunitaria vigente relativa a la realización de encuestas estadísticas en el sector porcino.

Evolución del censo de ganado porcino en España
(Miles de animales en diciembre de cada año)

Censo total	Cerdos en cebo	Hembras reproductoras	Años
15.783	5.737	1.781	1986
18.260	7.244	2.108	1992
18.652	7.590	2.074	1996
19.556	7.461	2.291	1997
21.562	8.433	2.507	1998
22.418	9.224	2.431	1999
22.149	9.076	2.440	2000
23.858	9.667	2.594	2001
23.518	9.454	2.616	2002
24.097	9.772	2.579	2003
24.895	9.950	2.606	2004
24.884	10.141	2.597	2005
26.219	10.367	2.689	2006
26.061	10.376	2.663	2007
26.026	10.544	2.531	2008
25.343	10.945	2.440	2009
25.795	10.293	2.427	2010

Nota: desde el año 2009 se realizan dos encuestas anuales referidas a los meses de mayo y noviembre. El censo de 2010 es provisional.

Fuente: S.G. Estadística.
Elaboración: S.G. Productos Ganaderos.

EVOLUCIÓN DEL CENSO DE GANADO PORCINO EN ESPAÑA
(Miles de animales en diciembre de cada año)

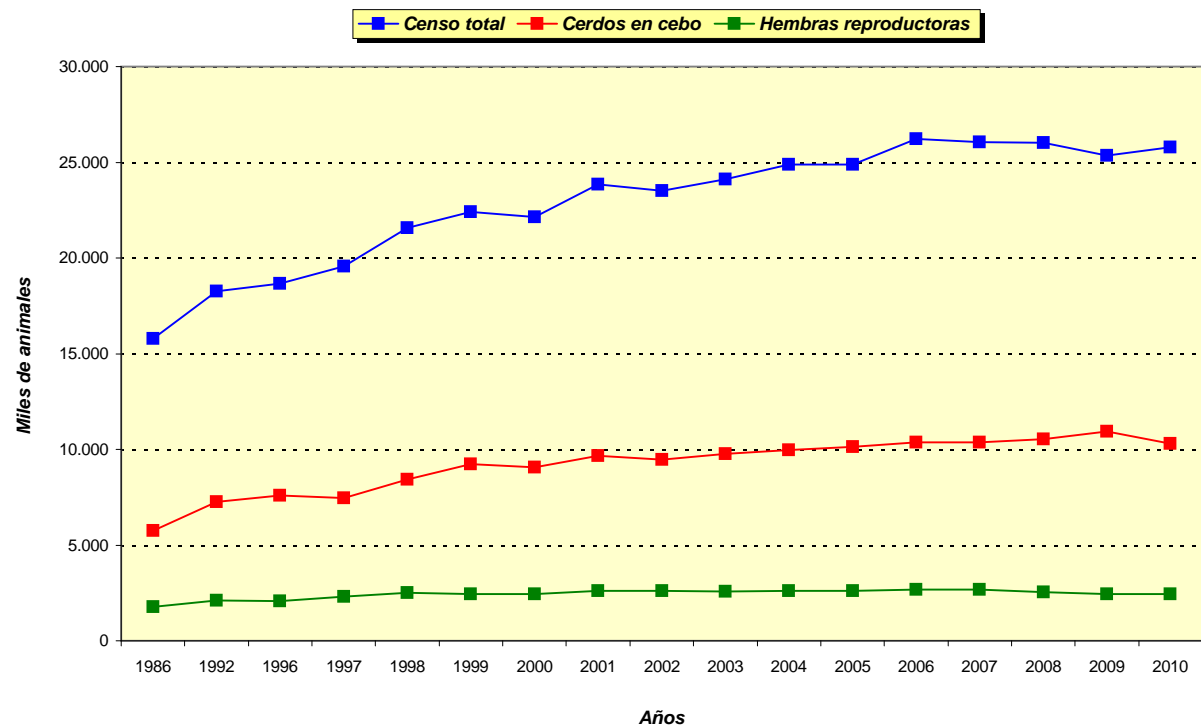

Evolución del censo total de ganado porcino y del censo de porcino extensivo (nº animales en diciembre)

Años	C. Total	C. Extensivo	%
1993	18.234.097	1.051.190	5,76
1994	18.345.051	1.144.792	6,24
1995	18.162.539	967.058	5,32
1996	18.651.961	990.085	5,31
1997	19.556.260	945.887	4,84
1998	21.562.244	1.295.318	6,01
1999	22.418.238	1.660.181	7,41
2000	22.149.308	1.878.260	8,48
2001	23.857.775	2.098.026	8,79
2002	23.517.410	1.878.717	7,99
2003	24.097.543	2.078.365	8,62
2004	24.894.956	2.300.819	9,24
2005	24.884.022	2.037.853	8,19
2006	26.218.706	2.179.321	8,31
2007	26.061.232	2.963.923	11,37
2008	26.025.672	2.362.407	9,08
2009	25.342.606	1.983.218	7,83

Fuente: S.G. Estadística.
Elaboración: S.G. Productos Ganaderos.

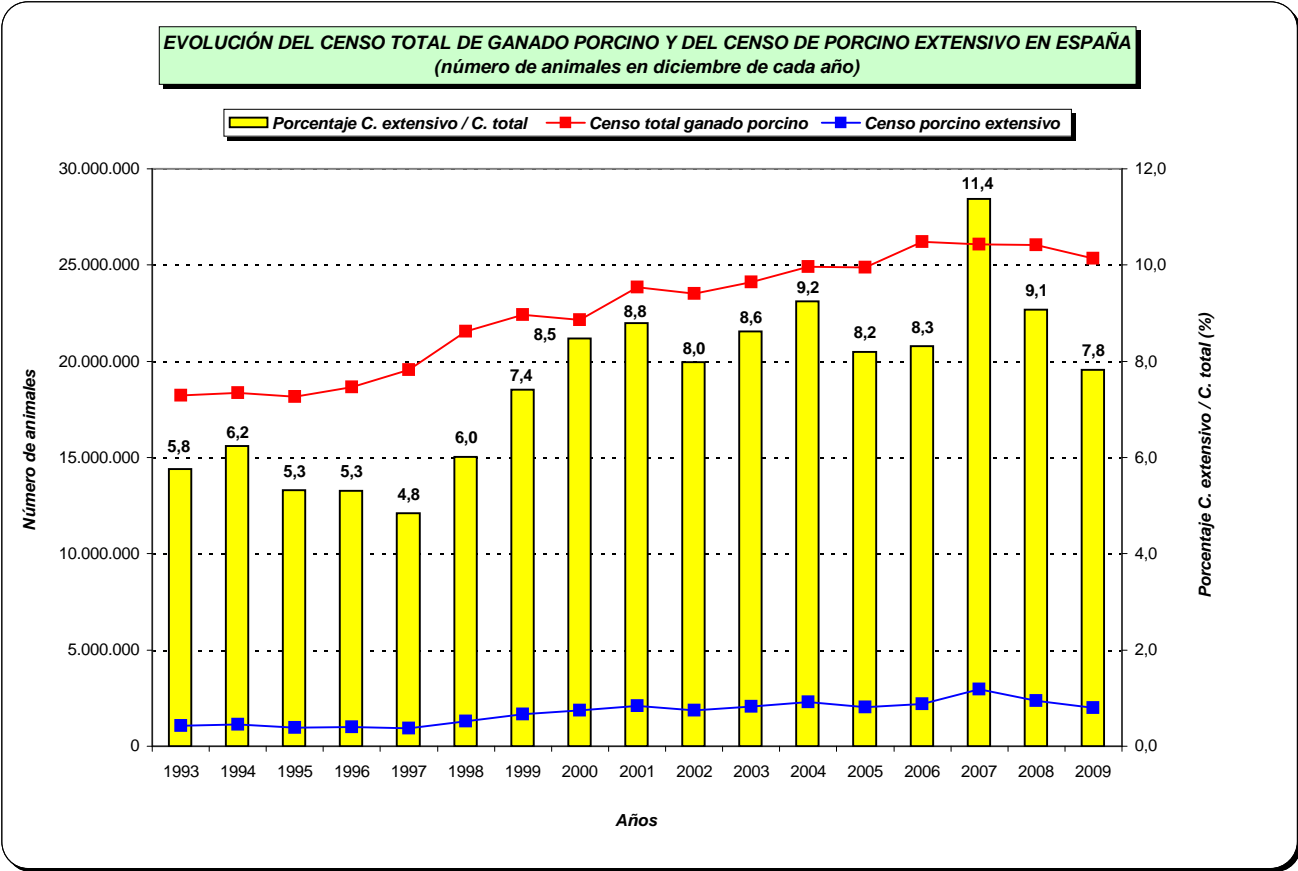

**Censo de ganado porcino en noviembre
de 2009 por Comunidades Autónomas**

CC AA	000 animales	%
Galicia	1.104	4,4
C F Navarra	547	2,2
Aragón	5.516	21,8
Cataluña	6.636	26,2
Cast y León	3.662	14,4
Cast. Mancha	1.446	5,7
C Valenciana	1.149	4,5
R de Murcia	1.740	6,9
Extremadura	1.111	4,4
Andalucía	2.114	8,3
Resto	318	1,3
Total	25.343	100,0

Fuente: S.G. Estadística.

Elaboración: S.G. Productos Ganaderos.

**DISTRIBUCIÓN DEL CENSO DE GANADO PORCINO POR COMUNIDADES
AUTÓNOMAS (miles de animales en noviembre de 2009)**

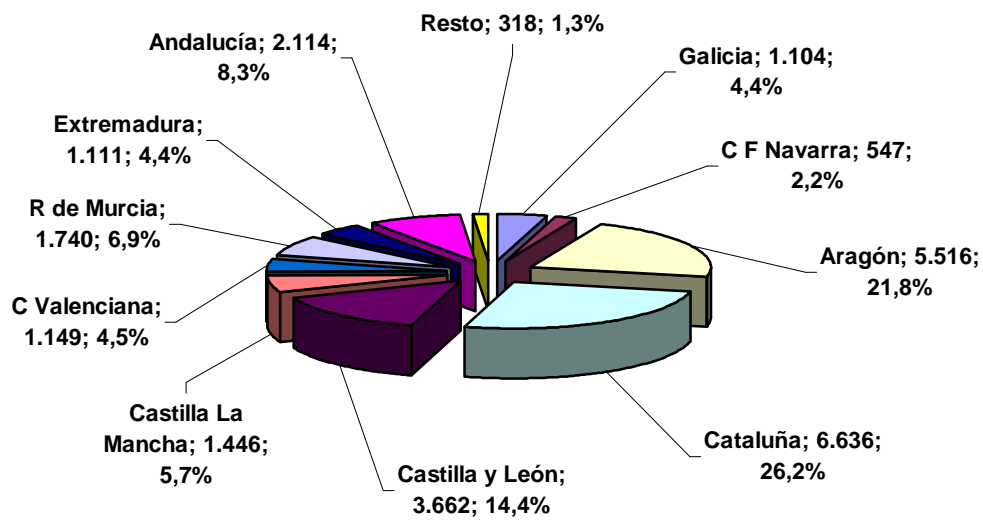

**Censo de ganado porcino en mayo
de 2010 por Comunidades Autónomas**

CC AA	000 animales	%
Galicia	1.034	4,2
C F Navarra	579	2,3
Aragón	5.338	21,6
Cataluña	6.485	26,3
Cast y León	3.451	14,0
Cast. Mancha	1.341	5,4
C Valenciana	1.084	4,4
R de Murcia	1.757	7,1
Extremadura	1.191	4,8
Andalucía	2.127	8,6
Resto	316	1,3
Total	24.703	100,0

Fuente: S.G. Estadística.

Elaboración: S.G. Productos Ganaderos.

**DISTRIBUCIÓN DEL CENSO DE GANADO PORCINO POR
COMUNIDADES AUTÓNOMAS (miles de animales en mayo de 2010)**

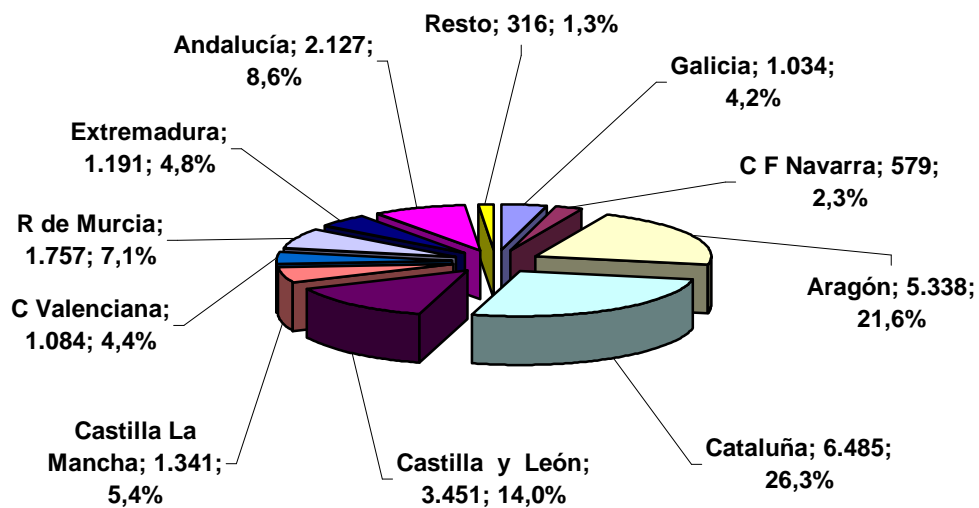

CENSO DE GANADO PORCINO EN ESPAÑA SEGÚN TIPO DE ANIMALES (número de cabezas)

Mes / año	Cebo	Cerdas	Lechones	Recría / Transición	Reposición	Verracos	Total
may-07	14.527.040	2.539.331	2.735.228	4.191.816	295.022	65.008	24.353.445
nov-07	14.922.901	2.547.932	3.800.042	4.286.184	283.860	64.994	25.905.913
may-08	15.328.553	2.543.100	5.878.354	4.401.950	328.786	82.970	28.563.713
nov-08	16.084.650	2.461.981	6.224.717	4.464.684	325.886	69.164	29.631.082
may-09	14.943.328	2.388.429	10.734.059	4.711.157	377.618	59.668	33.214.259
nov-09	15.008.938	2.325.497	8.245.868	4.128.367	360.586	57.996	30.127.252
may-10	16.180.383	2.253.093	3.518.032	3.768.209	382.200	56.783	26.158.700
nov-10	18.134.622	2.204.477	3.832.925	3.528.646	394.002	51.053	28.145.725

DISTRIBUCIÓN DEL CENSO TOTAL POR COMUNIDADES AUTÓNOMAS (número de animales)

CC. AA.	may-07	nov-07	may-08	nov-08	may-09	nov-09	may-10	nov-10
Andalucía	2.526.208	2.652.970	2.503.255	2.583.432	2.099.203	2.184.358	1.965.807	2.147.522
Aragón	3.462.476	5.040.865	7.325.132	8.074.866	12.874.109	10.261.361	5.960.418	8.122.107
P Asturias	10.995	10.712	13.630	9.846	16.200	9.766	13.737	7.397
Illes Balears	98.829	95.652	94.305	85.060	87.106	73.321	85.578	71.130
Canarias	69.048	71.040	72.048	67.017	67.401	67.564	77.282	72.461
Cantabria	10.847	14.397	13.702	13.714	12.075	8.933	1.746	2.799
Cast-Mancha	1.841.901	1.829.234	1.858.173	1.888.522	1.907.443	1.894.223	1.871.106	1.859.698
Cast y León	4.019.054	3.995.340	4.055.401	3.981.287	3.901.340	3.874.868	3.789.508	3.162.981
Cataluña	5.674.518	5.728.634	5.765.551	5.813.246	5.786.021	5.703.866	5.863.618	6.643.120
Extremadura	1.754.220	1.805.080	1.935.380	1.692.969	1.517.282	1.304.951	1.363.315	1.289.878
Galicia	587.700	659.731	974.893	1.594.260	1.093.683	1.026.691	1.121.569	1.029.655
Madrid	42.841	41.038	40.552	39.033	37.842	34.094	31.903	27.227
R de Murcia	2.108.522	1.811.234	1.590.637	1.490.560	1.534.786	1.422.105	1.797.232	1.512.189
C F Navarra	746.176	744.604	882.283	761.200	758.645	758.068	756.786	756.155
País Vasco	16.611	15.805	16.135	105.362	106.448	105.667	106.027	109.146
La Rioja	109.848	109.366	111.750	111.739	111.272	111.233	112.469	107.196
C Valenciana	1.273.651	1.280.211	1.310.886	1.318.969	1.303.403	1.286.183	1.240.599	1.225.064
ESPAÑA	24.353.445	25.905.913	28.563.713	29.631.082	33.214.259	30.127.252	26.158.700	28.145.725

Fuente: REGA.

**CENSO TOTAL DE GANADO PORCINO EN ESPAÑA SEGÚN TIPO DE ANIMALES: DISTRIBUCIÓN
POR COMUNIDADES AUTÓNOMAS (01/11/2007)**

Comunidad Autónoma	Cebo	Cerdas	Lechones	Recría / Transición	Reposición	Verracos	Total
Andalucía	1.298.948	246.468	298.225	776.158	21.282	11.889	2.652.970
Aragón	2.793.587	457.162	1.140.720	630.479	17.936	981	5.040.865
Principado de Asturias	3.866	1.635	4.911	50	107	143	10.712
Illes Balears	32.377	19.920	35.769	4.314	1.328	1.944	95.652
Canarias	31.870	10.829	14.355	11.807	1.360	819	71.040
Cantabria	6.309	2.030	3.624	1.889	224	321	14.397
Castilla La Mancha	925.011	185.162	334.064	346.464	34.384	4.149	1.829.234
Castilla y León	2.181.560	416.277	583.428	760.303	42.810	10.962	3.995.340
Cataluña	3.973.751	505.264	15.181	1.115.126	110.303	9.009	5.728.634
Extremadura	762.611	201.950	656.079	151.148	13.937	19.355	1.805.080
Galicia	424.015	96.575	85.833	46.606	5.383	1.319	659.731
Madrid	12.554	6.396	13.150	8.236	399	303	41.038
Región de Murcia	1.090.802	227.563	391.518	93.248	7.143	960	1.811.234
Comunidad F. Navarra	405.948	62.078	83.084	172.713	19.871	910	744.604
País Vasco	6.626	3.128	4.212	1.412	325	102	15.805
La Rioja	93.892	5.910	8.628		802	134	109.366
Comunidad Valenciana	879.174	99.585	127.261	166.231	6.266	1.694	1.280.211
ESPAÑA	14.922.901	2.547.932	3.800.042	4.286.184	283.860	64.994	25.905.913

**Censo total de ganado porcino por
CC AA a 01/11/2007**

CC. AA.	000 animales	%
Andalucía	2.653	10,2
Aragón	5.041	19,5
Cast-Mancha	1.829	7,1
Cast y León	3.995	15,4
Cataluña	5.729	22,1
Extremadura	1.805	7,0
Galicia	660	2,5
R de Murcia	1.811	7,0
C.Valenciana	1.280	4,9
Resto	1.103	4,3
Total	25.906	100,0

Fuente: REGA.

Elaboración: S.G. Productos Ganaderos.

**DISTRIBUCIÓN DEL CENSO DE GANADO PORCINO POR COMUNIDADES AUTÓNOMAS (miles de animales, datos
REGA noviembre 2007)**

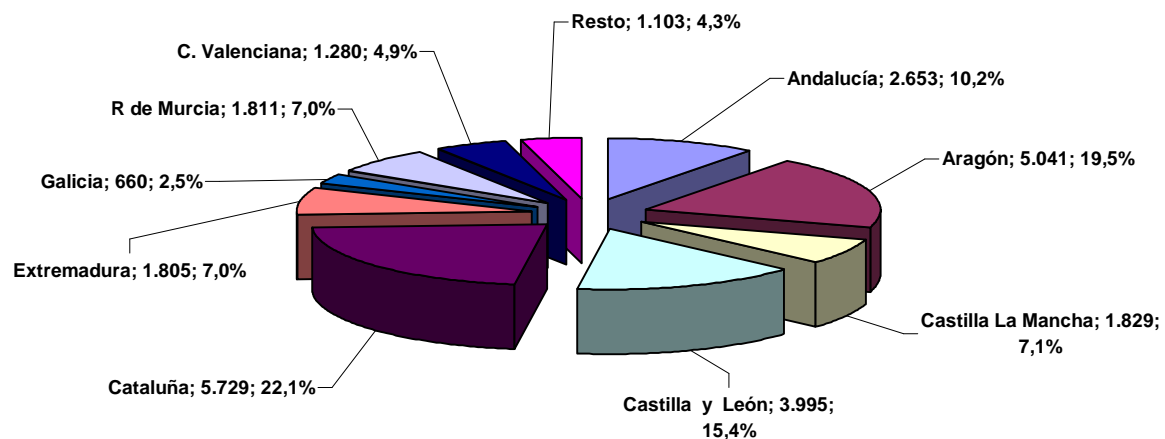

**CENSO TOTAL DE GANADO PORCINO EN ESPAÑA SEGÚN TIPO DE ANIMALES: DISTRIBUCIÓN
POR COMUNIDADES AUTÓNOMAS (01/11/2008)**

Comunidad Autónoma	Cebo	Cerdas	Lechones	Recría / Transición	Reposición	Verracos	Total
Andalucía	1.292.196	221.595	275.658	759.770	23.330	10.883	2.583.432
Aragón	2.762.408	477.828	3.915.516	853.633	64.124	1.357	8.074.866
Principado de Asturias	3.786	1.429	3.634	660	183	154	9.846
Illes Balears	25.776	18.416	32.859	3.806	1.441	2.762	85.060
Canarias	29.941	10.085	15.494	9.887	818	792	67.017
Cantabria	5.709	1.907	3.916	1.672	209	301	13.714
Castilla La Mancha	1.033.513	187.297	273.791	366.770	23.245	3.906	1.888.522
Castilla y León	2.238.969	381.301	563.099	748.922	39.050	9.946	3.981.287
Cataluña	4.033.844	506.261	19.376	1.129.152	115.520	9.093	5.813.246
Extremadura	790.193	189.117	527.482	152.316	15.467	18.394	1.692.969
Galicia	1.304.737	101.802	107.603	65.569	7.080	7.469	1.594.260
Madrid	12.906	5.501	12.631	7.251	386	358	39.033
Región de Murcia	1.118.074	194.305	154.142	16.025	6.717	1.297	1.490.560
Comunidad F. Navarra	411.195	62.282	85.815	181.977	19.189	742	761.200
País Vasco	6.862	2.762	93.891	1.412	340	95	105.362
La Rioja	96.837	5.978	7.868		931	125	111.739
Comunidad Valenciana	917.704	94.115	131.942	165.862	7.856	1.490	1.318.969
ESPAÑA	16.084.650	2.461.981	6.224.717	4.464.684	325.886	69.164	29.631.082

**Censo total de ganado porcino por
CC AA a 01/11/2008**

CC. AA.	000 animales	%
Andalucía	2.583	8,7
Aragón	8.075	27,3
Cast-Mancha	1.889	6,4
Cast y León	3.981	13,4
Cataluña	5.813	19,6
Extremadura	1.693	5,7
Galicia	1.594	5,4
R de Murcia	1.491	5,0
C.Valenciana	1.319	4,5
Resto	1.193	4,0
Total	29.631	100,0

Fuente: REGA.

Elaboración: S.G. Productos Ganaderos.

**DISTRIBUCIÓN DEL CENSO DE GANADO PORCINO POR COMUNIDADES AUTÓNOMAS (miles de animales, datos
REGA noviembre 2008)**

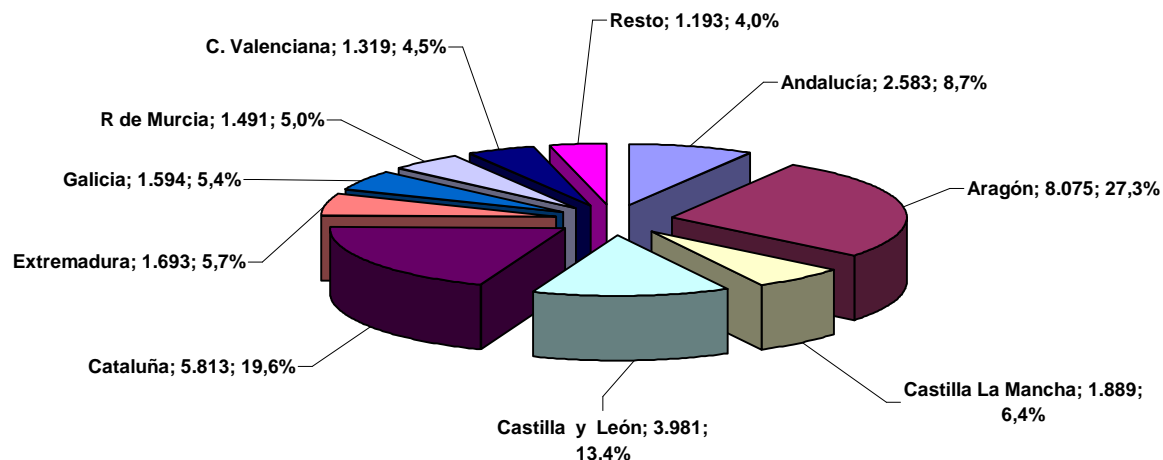

**CENSO TOTAL DE GANADO PORCINO EN ESPAÑA SEGÚN TIPO DE ANIMALES: DISTRIBUCIÓN
POR COMUNIDADES AUTÓNOMAS (01/11/2009)**

Comunidad Autónoma	Cebo	Cerdas	Lechones	Recría / Transición	Reposición	Verracos	Total
Andalucía	1.119.386	197.896	252.472	582.379	22.625	9.600	2.184.358
Aragón	2.884.850	473.231	6.070.681	714.549	115.287	2.763	10.261.361
Principado de Asturias	4.273	1.327	3.580	312	141	133	9.766
Illes Balears	19.356	16.239	31.407	3.994	806	1.519	73.321
Canarias	28.472	9.713	17.052	10.037	1.534	756	67.564
Cantabria	2.851	1.452	3.000	791	308	531	8.933
Castilla La Mancha	987.575	173.872	297.495	410.680	21.121	3.480	1.894.223
Castilla y León	2.179.768	363.124	537.535	743.835	41.752	8.854	3.874.868
Cataluña	3.981.661	472.218	24.191	1.103.341	112.917	9.538	5.703.866
Extremadura	609.379	171.412	401.679	95.636	10.086	16.759	1.304.951
Galicia	690.276	100.051	125.947	102.042	7.121	1.254	1.026.691
Madrid	11.114	4.748	10.477	7.234	284	237	34.094
Región de Murcia	1.066.634	188.910	157.451	3.872	4.900	338	1.422.105
Comunidad F. Navarra	403.385	60.035	91.441	189.128	13.382	697	758.068
País Vasco	6.988	2.802	94.042	1.411	325	99	105.667
La Rioja	95.489	5.604	9.114		913	113	111.233
Comunidad Valenciana	917.481	82.863	118.304	159.126	7.084	1.325	1.286.183
ESPAÑA	15.008.938	2.325.497	8.245.868	4.128.367	360.586	57.996	30.127.252

**Censo total de ganado porcino por
CC AA a 01/11/2009**

CC. AA.	000 animales	%
Andalucía	2.184	7,2
Aragón	10.261	34,1
Cast-Mancha	1.894	6,3
Cast y León	3.875	12,9
Cataluña	5.704	18,9
Extremadura	1.305	4,3
Galicia	1.027	3,4
R de Murcia	1.422	4,7
C.Valenciana	1.286	4,3
Resto	1.169	3,9
Total	30.127	100,0

Fuente: REGA.

Elaboración: S.G. Productos Ganaderos.

**DISTRIBUCIÓN DEL CENSO DE GANADO PORCINO POR COMUNIDADES AUTÓNOMAS (miles de animales, datos
REGA noviembre 2009)**

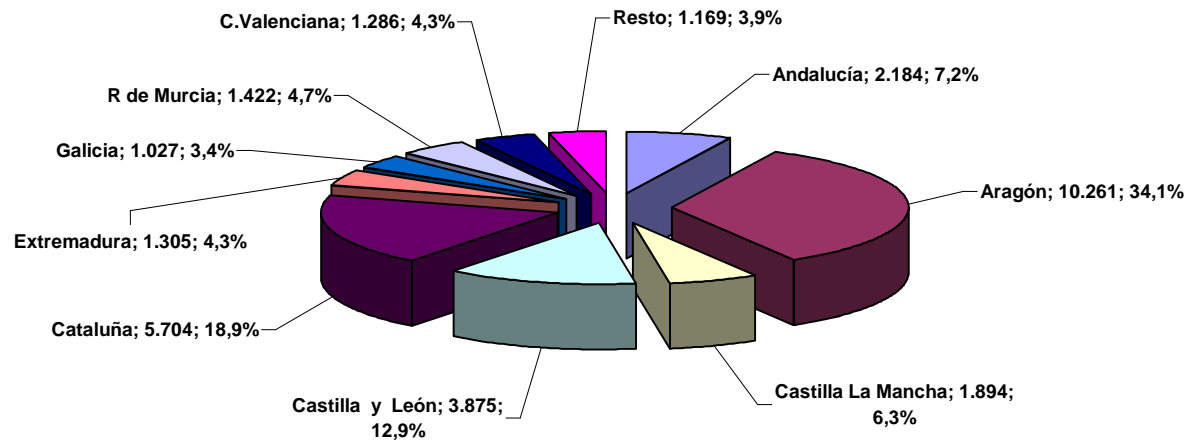

**CENSO TOTAL DE GANADO PORCINO EN ESPAÑA SEGÚN TIPO DE ANIMALES: DISTRIBUCIÓN
COMUNIDADES AUTÓNOMAS (01/11/2010)**

Comunidad Autónoma	Cebo	Cerdas	Lechones	Recría / Transición	Reposición	Verracos	Total
Andalucía	1.054.025	198.939	268.075	594.828	22.387	9.268	2.147.522
Aragón	5.466.932	436.106	1.725.268	328.847	162.295	2.659	8.122.107
Principado de Asturias	3.710	1.276	2.040	120	98	153	7.397
Illes Balears	22.106	15.092	26.438	4.558	1.486	1.450	71.130
Canarias	30.751	10.021	19.651	10.236	1.057	745	72.461
Cantabria	1.248	422	523	424	92	90	2.799
Castilla La Mancha	987.435	166.557	279.028	402.976	20.719	2.983	1.859.698
Castilla y León	1.789.579	303.121	463.510	569.828	31.552	5.391	3.162.981
Cataluña	4.953.347	466.279	42.459	1.064.984	107.354	8.697	6.643.120
Extremadura	575.670	168.944	438.301	78.292	13.002	15.669	1.289.878
Galicia	696.059	99.807	115.896	110.026	6.721	1.146	1.029.655
Madrid	9.998	4.659	8.941	2.863	537	229	27.227
Región de Murcia	1.190.809	186.720	127.963	5.740	577	380	1.512.189
Comunidad F. Navarra	401.243	58.204	87.286	193.303	15.446	673	756.155
País Vasco	7.480	4.604	94.171	1.971	786	134	109.146
La Rioja	91.281	5.448	9.508		851	108	107.196
Comunidad Valenciana	852.949	78.278	123.867	159.650	9.042	1.278	1.225.064
ESPAÑA	18.134.622	2.204.477	3.832.925	3.528.646	394.002	51.053	28.145.725

**Censo total de ganado porcino por
CC AA a 01/11/2010**

CC. AA.	000 animales	%
Andalucía	2.148	7,6
Aragón	8.122	28,9
Cast-Mancha	1.860	6,6
Cast y León	3.163	11,2
Cataluña	6.643	23,6
Extremadura	1.290	4,6
Galicia	1.030	3,7
R de Murcia	1.512	5,4
C.Valenciana	1.225	4,4
Resto	1.153	4,1
Total	28.146	100,0

Fuente: REGA.

Elaboración: S.G. Productos Ganaderos.

**DISTRIBUCIÓN DEL CENSO DE GANADO PORCINO POR COMUNIDADES AUTÓNOMAS (miles de animales, datos
REGA noviembre 2010)**

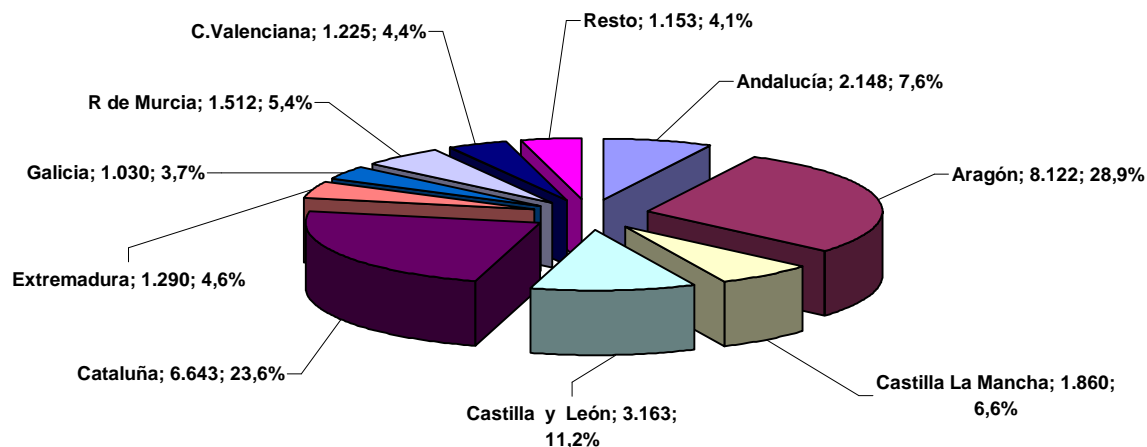

Evolución del censo de ganado porcino en España según datos REGA (miles de animales)

Cebo	Cerdas	Total	Mes / año
14.527	2.539	24.353	may-07
14.923	2.548	25.906	nov-07
15.329	2.543	28.564	may-08
16.085	2.462	29.631	nov-08
14.943	2.388	33.214	may-09
15.009	2.325	30.127	nov-09
16.180	2.253	26.159	may-10
18.135	2.204	28.146	nov-10

Fuente: REGA.

Elaboración: S.G. Productos Ganaderos.

EVOLUCIÓN DEL CENSO DE GANADO PORCINO EN ESPAÑA SEGÚN DATOS REGA

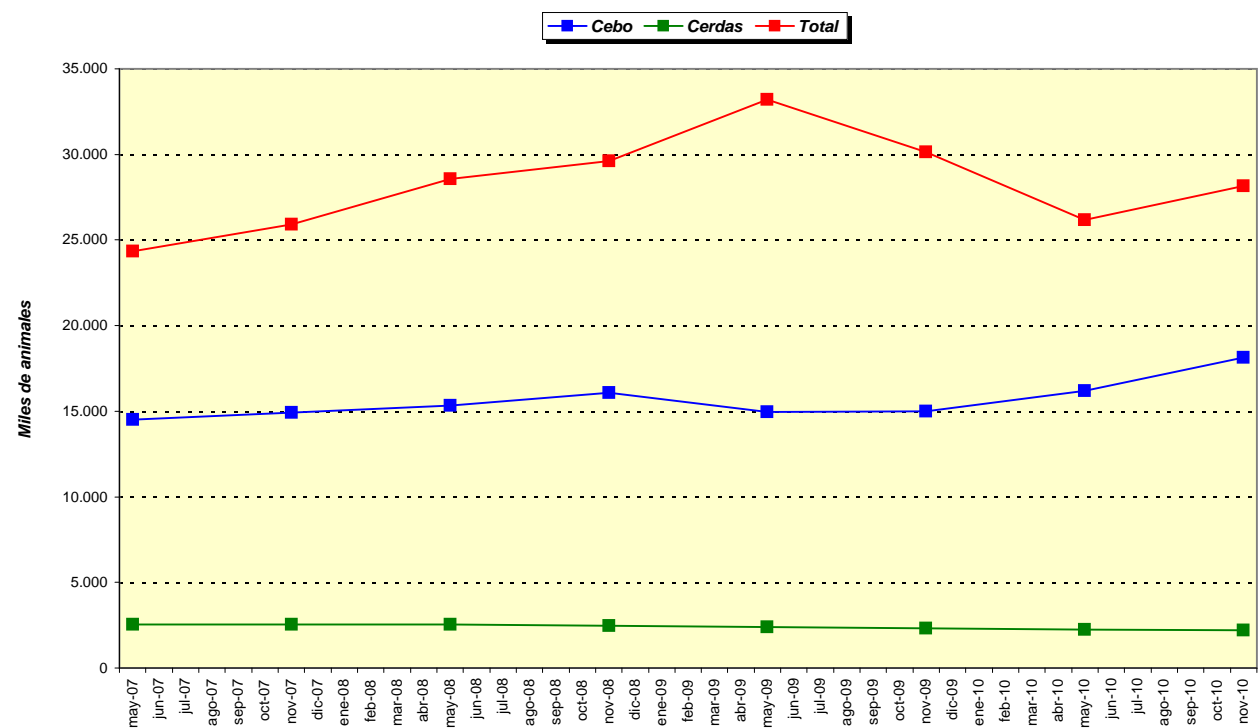

CENSO DE GANADO PORCINO EN ESPAÑA POR TIPO DE ANIMALES SEGÚN DATOS REGA
(número de cabezas en noviembre de cada año)

Mes / año	Cebo	Cerdas	Lechones	R/Transición	Reposición	Verracos	Total
nov-07	14.922.901	2.547.932	3.800.042	4.286.184	283.860	64.994	25.905.913
nov-08	16.084.650	2.461.981	6.224.717	4.464.684	325.886	69.164	29.631.082
nov-09	15.008.938	2.325.497	8.245.868	4.128.367	360.586	57.996	30.127.252
nov-10	18.134.622	2.204.477	3.832.925	3.528.646	394.002	51.053	28.145.725

Fuente: REGA.

Elaboración: S.G. Productos Ganaderos.

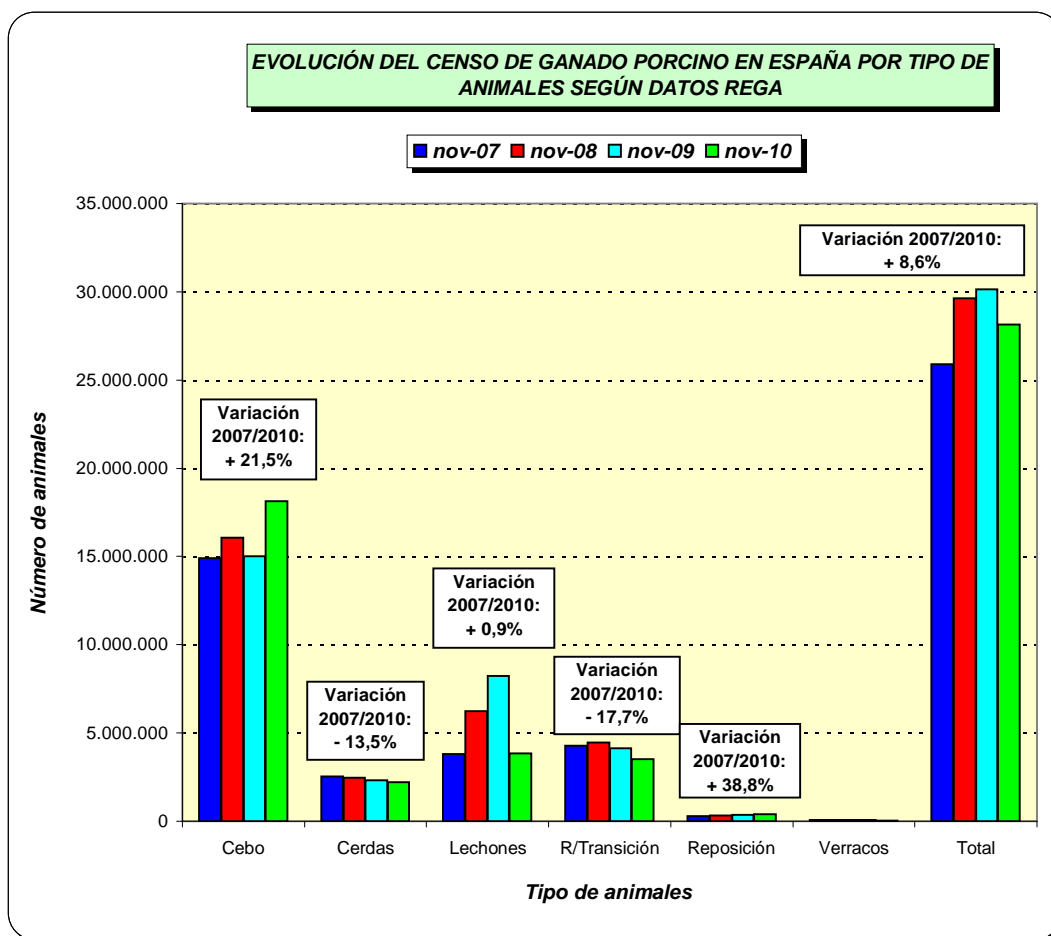

EVOLUCIÓN DEL CENSO DE GANADO PORCINO POR CC. AA. (miles de animales)				
CC. AA.	nov-07	nov-08	nov-09	nov-10
Andalucía	2.653	2.583	2.184	2.148
Aragón	5.041	8.075	10.261	8.122
Cast-Mancha	1.829	1.889	1.894	1.860
Cast y León	3.995	3.981	3.875	3.163
Cataluña	5.729	5.813	5.704	6.643
Extremadura	1.805	1.693	1.305	1.290
Galicia	660	1.594	1.027	1.030
R de Murcia	1.811	1.491	1.422	1.512
C Valenciana	1.280	1.319	1.286	1.225
Resto	1.103	1.193	1.169	1.153
ESPAÑA	25.906	29.631	30.127	28.146

Fuente: REGA.

Elaboración: S.G. Productos Ganaderos.

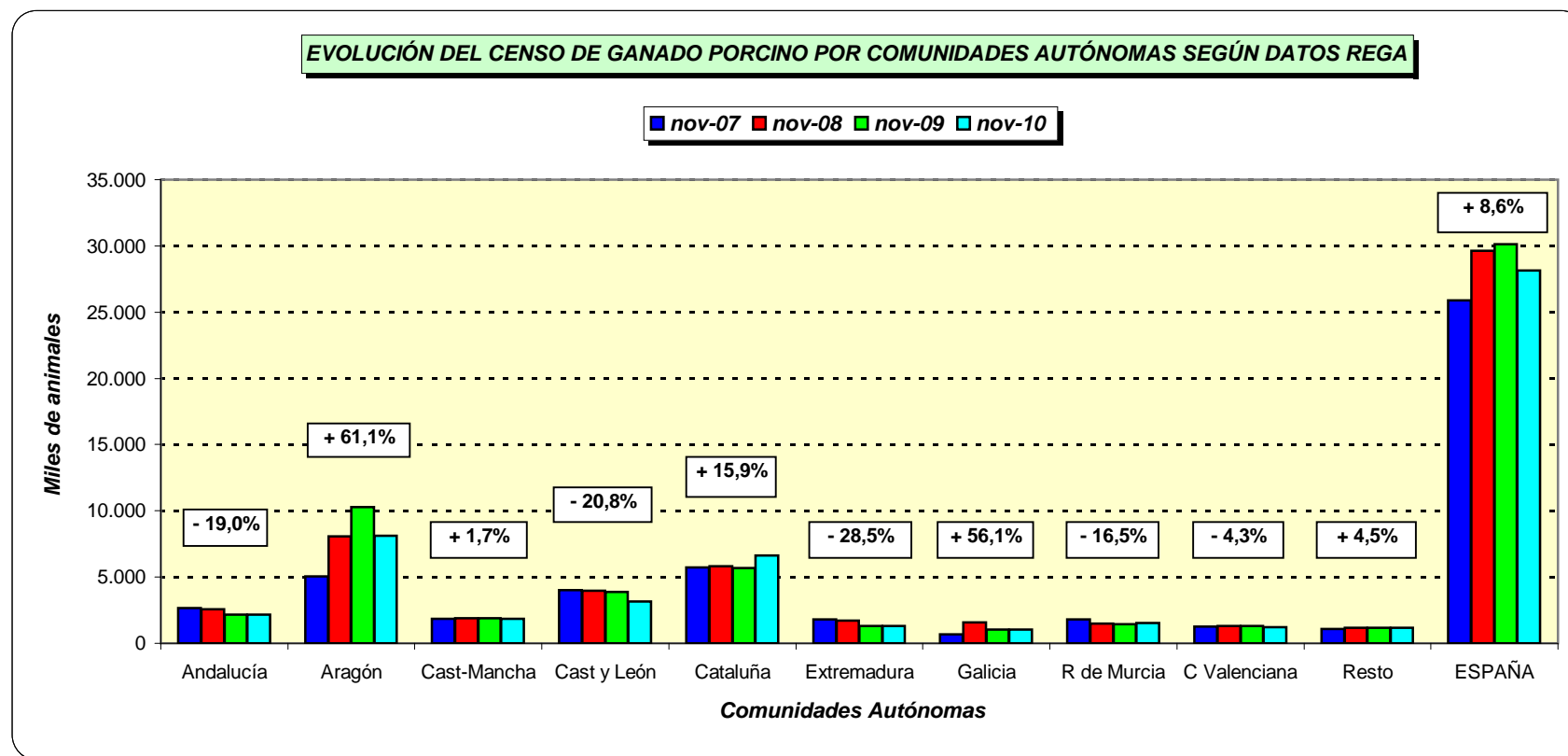

CENSO DE GANADO PORCINO EN LA UNIÓN EUROPEA
(miles de animales en diciembre de cada año)

PAÍSES	1986	1992	2003	2004	2005	2006	2007	2008	2009	2010	%
Bélgica	5.827	7.038	6.366	6.319	6.253	6.304	6.200	6.208	6.228		0,0
Bulgaria			1.032	943	933	1.013	889	784	730	664	0,5
R. Checa			3.309	2.915	2.719	2.741	2.662	2.135	1.914	1.846	1,3
Dinamarca	9.422	10.345	12.969	13.407	12.604	13.613	13.170	12.195	12.873	12.293	8,6
Alemania	24.180	26.465	26.495	26.335	26.989	26.821	27.113	26.719	26.604	26.901	18,8
Estonia			345	354	352	341	375	365	364	373	0,3
Grecia	1.130	1.100	993	994	952	1.033	1.038	1.061	1.073		0,0
España	15.783	18.260	24.097	24.895	24.884	26.219	26.061	26.026	25.343	25.795	18,1
Francia	12.002	12.574	15.265	15.150	15.123	15.009	14.969	14.810	14.552	14.510	10,2
Irlanda	980	1.425	1.732	1.758	1.678	1.620	1.575	1.605	1.602		0,0
Italia	9.274	8.297	9.157	8.972	9.200	9.281	9.273	9.252	9.157	9.321	6,5
Chipre			488	471	430	453	467	465	463	464	0,3
Letonia			444	436	428	417	414	384	376	390	0,3
Lituania			1.057	1.073	1.115	1.127	923	897	928	929	0,7
Luxemb.	74	66	76	77	77	87	86	78	89	89	0,1
Hungría			4.913	4.059	3.853	3.987	3.871	3.383	3.247	3.168	2,2
Malta			73	77	73	74	77	66	66	69	0,0
Holanda	14.063	13.709	10.766	11.140	11.000	11.220	11.710	11.735	12.108	12.206	8,5
Austria			3.255	3.125	3.170	3.139	3.286	3.064	3.137	3.134	2,2
Polonia			18.439	17.396	18.711	18.813	17.621	14.242	14.253	14.776	10,3
Portugal		2.547	2.249	2.348	2.344	2.296	2.374	2.340	2.333	2.181	1,5
Rumania			5.145	6.495	6.604	6.815	6.565	6.174	5.893	5.450	3,8
Eslovenia			621	534	547	575	543	432	426	396	0,3
Eslovaquia			1.443	1.149	1.108	1.105	952	749	741	687	0,5
Finlandia			1.394	1.435	1.440	1.435	1.427	1.400	1.353	1.340	0,9
Suecia			2.004	1.920	1.797	1.662	1.728	1.703	1.616	1.520	1,1
R. Unido	7.887	7.712	4.842	4.787	4.726	4.731	4.671	4.550	4.610	4.385	3,1
UE - 12	100.622	109.538									
UE - 15			121.660								
UE - 25				151.126	151.573	154.103					
UE - 27							160.040	152.822	152.079	142.887	100,0
España / UE (%)	15,7	16,7	19,8	16,5	16,4	17,0	16,3	17,0	16,7	18,1	

Fuentes: EUROSTAT y Estadísticas del MARM.
Elaboración: S.G. Productos Ganaderos.

Censo porcino UE-27 a diciembre de 2009		
Países	000 cabezas	%
Bélgica	6.228	4,1
Dinamarca	12.873	8,5
Alemania	26.604	17,5
España	25.343	16,7
Francia	14.552	9,6
Italia	9.157	6,0
Hungría	3.247	2,1
Holanda	12.108	8,0
Austria	3.137	2,1
Polonia	14.253	9,4
Rumanía	5.893	3,9
R. Unido	4.610	3,0
Resto UE	14.074	9,3
UE - 27	152.079	100,0

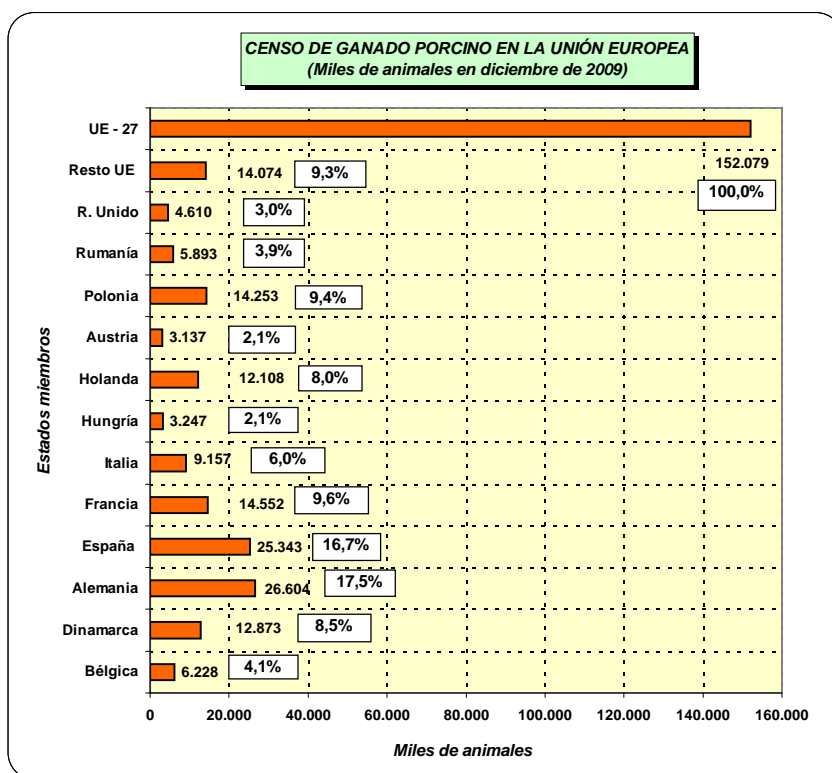

PRODUCCIÓN DE CARNE DE CERDO EN LA UNIÓN EUROPEA Y A NIVEL MUNDIAL

CARNE DE CERDO EN ESPAÑA: serie histórica del número de animales sacrificados y su peso canal medio

Años	Animales sacrificados (miles)			Peso canal medio (Kg)	
	Lechones	C comerciales cebo y reprod desecho	Total	Lechones	C comerciales cebo y reprod desecho
2000	1.246	34.255	35.501	6,2	84,8
2001	1.356	34.975	36.331	6,3	85,2
2002	1.552	35.472	37.024	6,3	86,3
2003	1.687	36.493	38.180	6,3	87,1
2004	1.764	36.071	37.835	6,5	85,0
2005	1.577	37.128	38.705	6,7	85,0
2006	2.023	37.254	39.277	7,1	86,5
2007	1.976	39.513	41.489	6,5	86,7
2008	1.750	39.646	41.396	6,2	86,8
2009	1.875	38.243	40.118	7,2	85,7

CARNE DE CERDO EN ESPAÑA: serie histórica del número de animales sacrificados y su peso canal medio (nuevas categorías)

Años	Animales sacrificados (miles)				Peso canal medio (Kg)		
	Lechones	Cerdos comerciales de cebo	Reproductores de desecho	Total	Lechones	Cerdos comerciales de cebo	Reproductores de desecho
2009	1.875	37.588	655	40.118	7,2	84,6	147,5
2010				40.144			

Fuente: S.G. Estadística del MARM.
Elaboración: S.G. Productos Ganaderos.

CARNE DE CERDO EN ESPAÑA: ANIMALES SACRIFICADOS SEGÚN CATEGORÍAS (miles de animales)

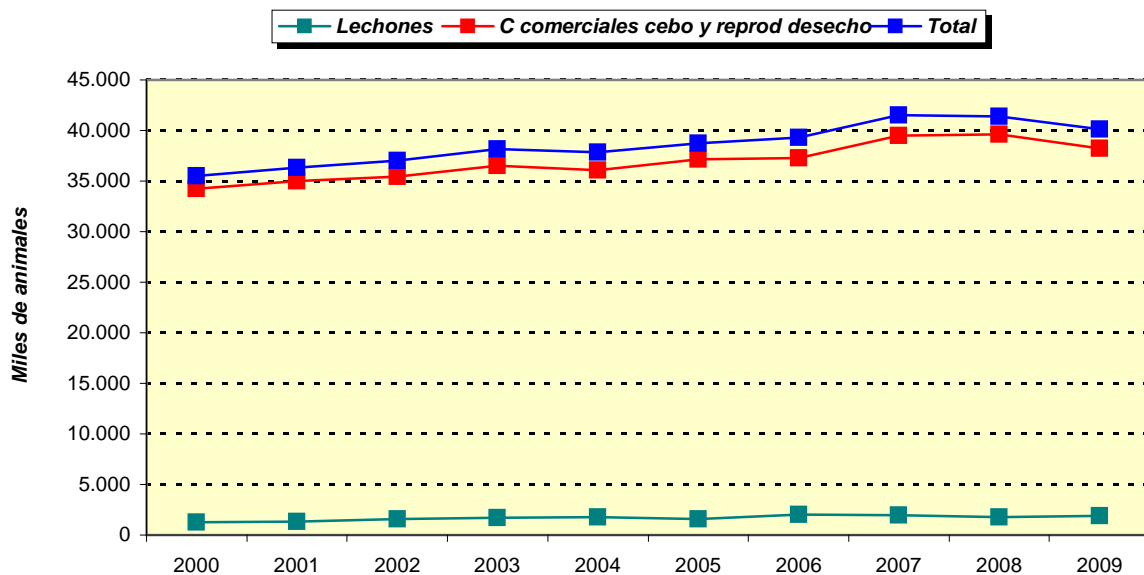

PRODUCCIÓN DE CARNE DE CERDO EN ESPAÑA : DISTRIBUCIÓN POR COMUNIDADES AUTÓNOMAS
(peso canal total, miles de toneladas)

CC.AA.	1986	1992	1999	2000	2001	2002	2003	2004	2005	2006	2007	2008	2009	2010
Galicia	80,5	76,9	99,9	94,4	101,1	107,4	109,0	103,4	101,6	99,2	101,2	103,1	93,9	79,0
P Asturias	17,4	16,6	23,3	22,4	21,6	22,0	21,8	20,3	19,9	19,6	23,4	22,1	22,2	20,6
Cantabria	3,7	3,6	0,2	0,2	0,1	0,1	0,1	0,1	0,1	0,1	0,2	0,1	0,1	0,1
País Vasco	24,1	18,4	13,9	11,8	9,5	11,9	8,9	8,6	3,6	4,0	4,0	3,6	4,0	1,8
C F Navarra	13,0	19,7	35,2	42,6	46,2	43,2	36,3	33,2	40,7	41,3	45,7	48,9	46,2	39,6
La Rioja	11,4	4,5	4,4	3,9	3,7	3,6	3,4	3,1	2,9	2,7	2,7	2,8	2,5	2,4
Aragón	51,2	76,5	173,8	155,2	198,1	235,9	230,9	245,2	215,1	226,1	249,9	272,8	271,9	270,3
Cataluña	422,1	597,1	938,3	916,8	947,9	1.011,2	1.105,9	1.147,6	1.224,9	1.227,6	1.310,6	1.348,8	1.338,1	1.382,8
I Balears	7,0	8,0	7,0	5,9	4,2	5,6	5,2	5,3	5,7	4,9	5,1	5,0	4,4	4,5
Cast y León	124,6	205,3	354,1	352,7	365,2	379,3	405,5	436,1	495,0	507,6	575,2	499,4	413,0	508,2
Madrid	39,7	43,7	71,5	67,9	58,8	65,8	73,6	69,9	73,5	78,4	86,5	87,8	85,3	78,7
Cast-Mancha	65,9	104,2	194,6	203,6	213,6	209,6	225,0	253,3	284,1	290,2	309,3	301,1	295,1	281,2
C Valenciana	94,2	99,6	136,8	137,4	129,6	140,4	144,5	137,4	99,4	102,4	121,7	122,3	116,6	121,4
R de Murcia	52,5	129,6	193,8	189,9	197,5	209,8	215,4	207,7	219,0	207,9	237,5	252,0	250,5	264,8
Extremadura	25,2	29,9	58,3	66,1	74,9	70,4	68,8	68,1	70,1	74,1	89,3	95,2	76,9	57,5
Andalucía	129,1	146,2	240,3	259,8	271,2	264,1	267,5	267,3	274,6	289,6	270,6	279,9	263,7	269,9
Canarias	4,9	4,8	5,2	5,2	5,1	6,0	6,1	6,9	6,4	6,3	6,5	7,0	6,2	7,0
TOTAL	1.166,5	1.584,6	2.550,6	2.535,8	2.648,3	2.786,3	2.927,9	3.013,5	3.136,6	3.182,0	3.439,4	3.451,9	3.290,6	3.389,8
Otr sacrificios	232,1	333,2	341,6	376,6	340,9	283,8	261,6	62,6	31,4	53,3	0,0	0,0	0,0	0,0
ESPAÑA	1.398,6	1.917,8	2.892,2	2.912,4	2.989,2	3.070,1	3.189,5	3.076,1	3.168,0	3.235,3	3.439,4	3.451,9	3.290,6	3.389,8

Fuente: S.G. Estadística del MARM.
Elaboración: S.G. Productos Ganaderos.

Distribución de la producción total de carne de cerdo por CC AA, año 2010		
CC. AA.	Toneladas	%
Galicia	79.026	2,3
Aragón	270.256	8,0
Cataluña	1.382.769	40,8
Cast y León	508.201	15,0
Cast.-Mancha	281.163	8,3
C.Valenciana	121.371	3,6
R de Murcia	264.781	7,8
Andalucía	269.932	8,0
Resto	212.273	6,3
Total	3.389.772	100,0

DISTRIBUCIÓN DE LA PRODUCCIÓN DE CARNE DE CERDO POR COMUNIDADES AUTÓNOMAS EN EL AÑO 2010 (toneladas)

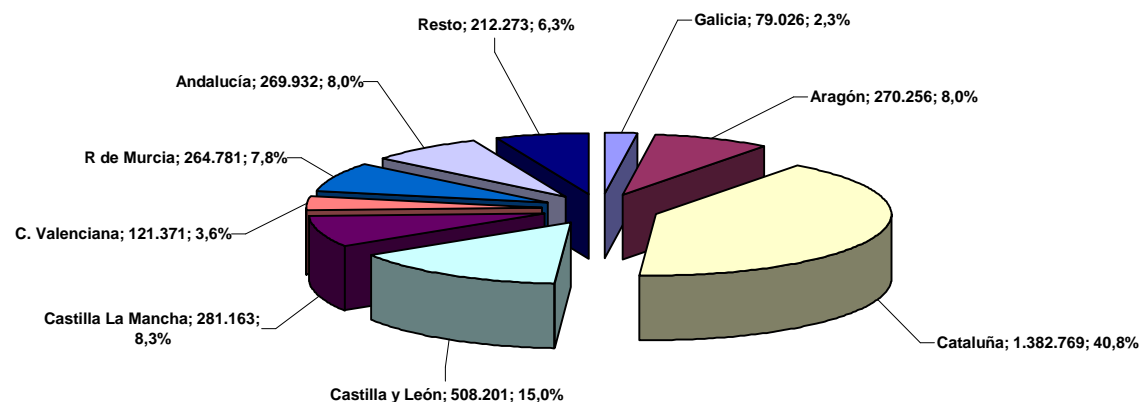

SACRIFICIOS DE GANADO PORCINO EN LA UNIÓN EUROPEA
(Miles de cabezas)

PAÍSES	2000	2001	2002	2003	2004	2005	2006	2007	2008	2009	2010 *	%
Bélgica	11.123	11.315	11.176	11.234	11.117	10.903	10.741	11.223	11.157	11.161	12.433	5,0
Bulgaria								599	993	549	536	0,2
R. Checa					4.618	4.278	4.039	4.066	3.804	3.243	3.156	1,3
Dinamarca	20.959	21.854	22.377	22.499	22.902	22.109	21.419	21.385	20.790	19.307	19.807	8,0
Alemania	43.234	44.023	44.173	45.373	46.321	48.252	50.113	53.311	54.848	56.177	56.897	22,9
Estonia					503	489	447	476	496	387	402	0,2
Grecia	2.222	2.224	2.224	2.189	2.183	2.105	1.990	1.945	1.913	1.878	1.850	0,7
España	35.501	36.331	37.024	38.180	37.835	38.705	39.277	41.489	41.396	40.118	40.144	16,2
Francia	26.898	26.473	26.664	26.468	26.171	25.681	25.484	25.730	25.735	24.908	24.749	10,0
Irlanda	3.144	3.298	3.109	2.895	2.734	2.647	2.658	2.615	2.578	2.418	2.685	1,1
Italia	12.920	13.153	13.275	13.576	13.583	13.010	13.380	13.596	13.616	12.698	12.901	5,2
Chipre					678	673	648	679	725	722	723	0,3
Letonia					489	500	501	527	524	324	310	0,1
Lituania					1.324	1.353	1.346	1.262	937	542	707	0,3
Luxemb.	143	134	163	172	157	158	144	147	150	131	136	0,1
Hungría					5.155	4.920	5.260	5.382	4.994	4.299	4.678	1,9
Malta					105	108	104	94	102	90	78	0,0
Holanda	18.564	15.701	15.401	13.890	14.341	14.377	14.027	14.187	14.505	13.816	13.976	5,6
Austria	5.303	5.164	5.399	5.425	5.411	5.324	5.365	5.599	5.553	5.537	5.767	2,3
Polonia					23.244	22.665	24.289	24.744	22.321	18.678	19.953	8,0
Portugal	5.022	4.816	5.044	5.220	5.044	5.137	5.379	5.778	5.976	5.904	5.930	2,4
Rumanía								5.933	5.660	4.935	4.747	1,9
Eslovenia					443	392	410	405	381	292	293	0,1
Eslovaquia					1.675	1.516	1.319	1.203	1.084	776	808	0,3
Finlandia	2.046	2.063	2.143	2.290	2.351	2.403	2.391	2.446	2.459	2.343	2.221	0,9
Suecia	3.251	3.198	3.282	3.305	3.365	3.160	3.022	3.004	3.073	2.956	2.972	1,2
R. Unido	12.691	10.628	10.575	9.355	9.368	9.173	9.097	9.484	9.427	9.031	9.445	3,8
UE - 15	203.021	200.375	202.029	202.071								
UE - 25					241.117	240.038	242.850					
UE - 27								257.309	255.197	243.220	248.304	100,0
España / UE (%)	17,5	18,1	18,3	18,9	15,7	16,1	16,2	16,1	16,2	16,5	16,2	

* Provisional.

Fuentes: EUROSTAT Y Estadísticas del MARM.

Elaboración: S.G. Productos Ganaderos.

Sacrificios de ganado porcino UE-27 en el año 2010		
Países	000 animales	%
Bélgica	12.433	5,0
Dinamarca	19.807	8,0
Alemania	56.897	22,9
España	40.144	16,2
Francia	24.749	10,0
Italia	12.901	5,2
Hungría	4.678	1,9
Holanda	13.976	5,6
Austria	5.767	2,3
Polonia	19.953	8,0
Portugal	5.930	2,4
Rumanía	4.747	1,9
R. Unido	9.445	3,8
Resto UE	16.877	6,8
Total	248.304	100,0

SACRIFICIO DE GANADO PORCINO EN LA UNIÓN EUROPEA DURANTE EL AÑO 2010
(miles de animales sacrificados)

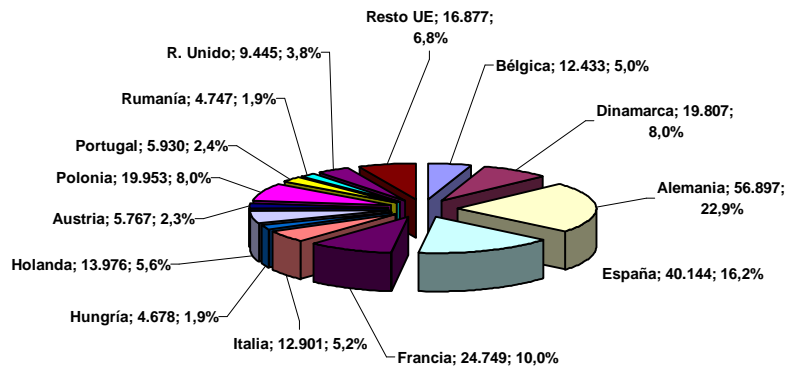

PRODUCCIÓN DE CARNE DE CERDO EN LA UNIÓN EUROPEA
(Miles de toneladas)

PAÍSES	1986	1992	2002	2003	2004	2005	2006	2007	2008	2009	2010 *	%
Bélgica	680	930	1.044	1.029	1.032	1.013	1.006	1.063	1.056	1.082	1.185	5,4
Bulgaria								41	73	38	37	0,2
R. Checa					425	380	358	360	336	285	279	1,3
Dinamarca	1.146	1.383	1.759	1.762	1.809	1.793	1.749	1.802	1.707	1.583	1.633	7,4
Alemania	3.287	3.124	4.110	4.239	4.308	4.500	4.662	4.985	5.111	5.254	5.321	24,1
Estonia					38	38	35	38	40	31	31	0,1
Grecia	153	153	139	134	137	130	123	122	119	118	115	0,5
España	1.399	1.918	3.070	3.189	3.076	3.168	3.235	3.439	3.452	3.291	3.390	15,4
Francia	1.591	1.994	2.350	2.333	2.311	2.274	2.263	2.281	2.277	2.004	1.995	9,0
Irlanda	130	203	230	219	204	205	209	205	202	196	217	1,0
Italia	1.051	1.342	1.536	1.589	1.590	1.515	1.556	1.603	1.606	1.588	1.621	7,4
Chipre					55	55	53	55	59	58	57	0,3
Letonia					37	38	38	40	41	25	23	0,1
Lituania					97	106	106	99	76	41	54	0,2
Luxemb.	5	7	12	12	11	11	10	10	10	9	10	0,0
Hungría					487	454	489	499	460	389	423	1,9
Malta					8	9	8	8	9	7	7	0,0
Holanda	1.749	1.584	1.377	1.253	1.287	1.297	1.265	1.290	1.318	1.275	1.293	5,9
Austria			511	506	516	509	505	531	526	533	553	2,5
Polonia					1.923	1.926	2.071	2.091	1.888	1.608	1.736	7,9
Portugal	186	234	328	328	315	327	339	364	381	373	381	1,7
Rumanía								491	455	379	369	1,7
Eslovenia					35	32	34	33	32	24	24	0,1
Eslovaquia					161	140	122	114	102	71	73	0,3
Finlandia			184	193	198	204	208	213	217	206	198	0,9
Suecia			284	287	294	275	264	265	271	261	265	1,2
R. Unido	1.007	983	795	714	720	706	697	739	740	720	758	3,4
UE - 12	12.384	13.855										
UE - 15			17.729	17.787								
UE - 25					21.074	21.105	21.405					
UE - 27								22.781	22.564	21.449	22.048	100,0
España / UE (%)	11,3	13,8	17,3	17,9	14,6	15,0	15,1	15,1	15,3	15,3	15,4	

* Provisional.

Fuentes: EUROSTAT Y Estadísticas del MARM.

Elaboración: S.G. Productos Ganaderos.

Producción de carne porcina UE-27 en el año 2010		
Países	000 tm	%
Bélgica	1.185	5,4
Dinamarca	1.633	7,4
Alemania	5.321	24,1
España	3.390	15,4
Francia	1.995	9,0
Italia	1.621	7,4
Hungría	423	1,9
Holanda	1.293	5,9
Austria	553	2,5
Polonia	1.736	7,9
R. Unido	758	3,4
Resto UE	2.140	9,7
Total	22.048	100,0

PRODUCCIÓN DE CARNE DE CERDO EN LA UNIÓN EUROPEA DURANTE EL AÑO 2010
(miles de toneladas)

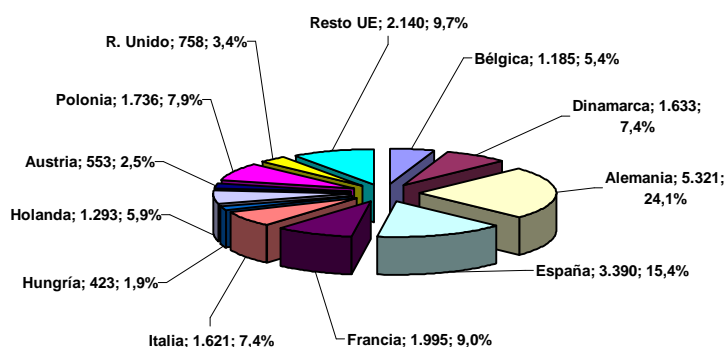

PRINCIPALES PAÍSES PRODUCTORES DE CARNE DE CERDO
(miles de Tm)

PAÍSES	1986	1992	2003	2004	2005	2006	2007	2008	2009	2010 *	%
China	17.960	26.353	45.186	43.410	45.553	46.505	42.878	46.205	48.905	50.000	49,4
U. E.	12.384	13.855	17.787	21.074	21.105	21.405	22.781	22.564	21.449	22.048	21,8
EE. UU.	6.379	7.817	9.056	9.312	9.392	9.559	9.962	10.599	10.442	10.052	9,9
Brasil	800	1.200	2.560	2.600	2.710	2.830	2.990	3.015	3.130	3.170	3,1
Canadá	1.097	1.209	1.882	1.936	1.765	1.748	1.746	1.786	1.789	1.750	1,7
Fed. Rusa	6.065	2.784	1.710	1.725	1.735	1.805	1.910	2.060	2.205	2.270	2,2
Japón	1.552	1.432	1.260	1.272	1.245	1.247	1.250	1.249	1.310	1.280	1,3
México	910	830	1.100	1.150	1.195	1.109	1.152	1.161	1.162	1.161	1,1
Corea S.			1.149	1.100	1.036	1.000	1.043	1.056	1.062	1.097	1,1
Vietnam				1.408	1.602	1.713	1.832	1.850	1.850	1.870	1,8
Filipinas				1.145	1.175	1.215	1.250	1.225	1.240	1.255	1,2
Otros	10.592	8.785	8.475	5.501	5.336	5.201	5.387	5.240	5.219	5.352	5,3
TOTAL	57.739	64.265	90.165	91.633	93.849	95.337	94.181	98.010	99.763	101.305	100,0

* Estimación.

Fuentes: USDA y Comisión de la Unión Europea.

Elaboración: S.G. Productos Ganaderos.

Principales países productores de carne de cerdo en el año 2010		
Países	000 Tm	%
China	50.000	49,4
UE-27	22.048	21,8
EE. UU.	10.052	9,9
Brasil	3.170	3,1
Fed. Rusa	2.270	2,2
Vietnam	1.870	1,8
Canadá	1.750	1,7
Japón	1.280	1,3
Filipinas	1.255	1,2
Otros	7.610	7,5
Total	101.305	100,0

PRINCIPALES PAÍSES PRODUCTORES DE CARNE DE CERDO EN EL AÑO 2010
(estimación, miles de toneladas)

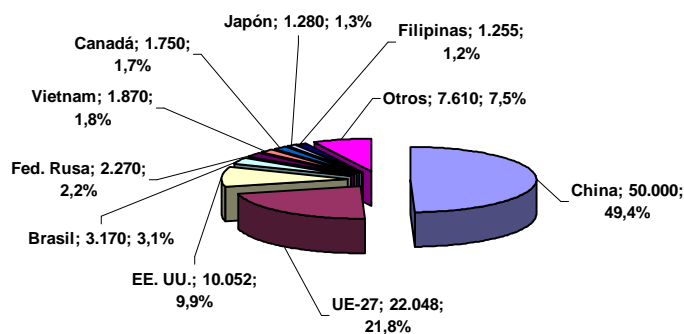

COMERCIO DE CARNE PORCINA EN LA UNIÓN EUROPEA Y A NIVEL MUNDIAL

EVOLUCION DEL COMERCIO EXTERIOR TOTAL DE ESPAÑA EN EL SECTOR DE LA CARNE PORCINA (TM.)

	IMPORTACIONES														
	1986	1992	1998	1999	2000	2001	2002	2003	2004	2005	2006	2007	2008	2009	2010
De la UE *	125.519	107.948	127.513	140.010	147.149	133.171	149.082	163.604	148.846	154.841	212.565	300.723	188.010	190.099	204.445
De P. Terceros	1.952	18.796	6.486	14.224	10.728	8.157	9.801	9.001	3.052	300	941	904	2.281	1.896	1.063
TOTAL	127.471	126.744	133.999	154.234	157.877	141.328	158.883	172.605	151.898	155.141	213.506	301.627	190.291	191.995	205.508

	EXPORTACIONES														
	1986	1992	1998	1999	2000	2001	2002	2003	2004	2005	2006	2007	2008	2009	2010
Hacia la UE *	2.736	49.196	221.807	302.910	357.422	383.088	395.104	420.782	456.946	533.821	752.587	844.610	1.006.011	1.073.219	1.058.424
Hacia P. Terceros	3.051	30.592	40.080	67.542	62.052	50.440	64.739	76.194	107.944	132.482	153.370	162.433	230.324	182.580	212.113
TOTAL	5.787	79.788	261.887	370.452	419.474	433.528	459.843	496.976	564.890	666.303	905.957	1.007.043	1.236.335	1.255.799	1.270.537

* Desde el año 1993 (instauración del mercado único europeo) los datos del comercio intracomunitario son estimativos.
Años 2009 - 2010: datos provisionales.

Fuente: A.E.A.T.

Evolución del comercio intracomunitario de España en el sector de la carne porcina (toneladas)

Años	Import.	Export.
1986	125.519	2.736
1992	107.948	49.196
1994	86.212	133.359
1995	92.375	128.381
1996	105.602	167.662
1997	100.103	188.524
1998	127.513	221.807
1999	140.010	302.910
2000	147.149	357.422
2001	133.171	383.088
2002	149.082	395.104
2003	163.604	420.782
2004	148.846	456.946
2005	154.841	533.821
2006	212.565	752.587
2007	300.723	844.610
2008	188.010	1.006.011
2009	190.099	1.073.219
2010	204.445	1.058.424

Años 2009 - 2010: datos provisionales.

Fuente: A.E.A.T.

Elaboración: S.G. Productos Ganaderos.

EVOLUCIÓN DEL COMERCIO INTRACOMUNITARIO DE ESPAÑA EN EL SECTOR DE LA CARNE PORCINA (toneladas)

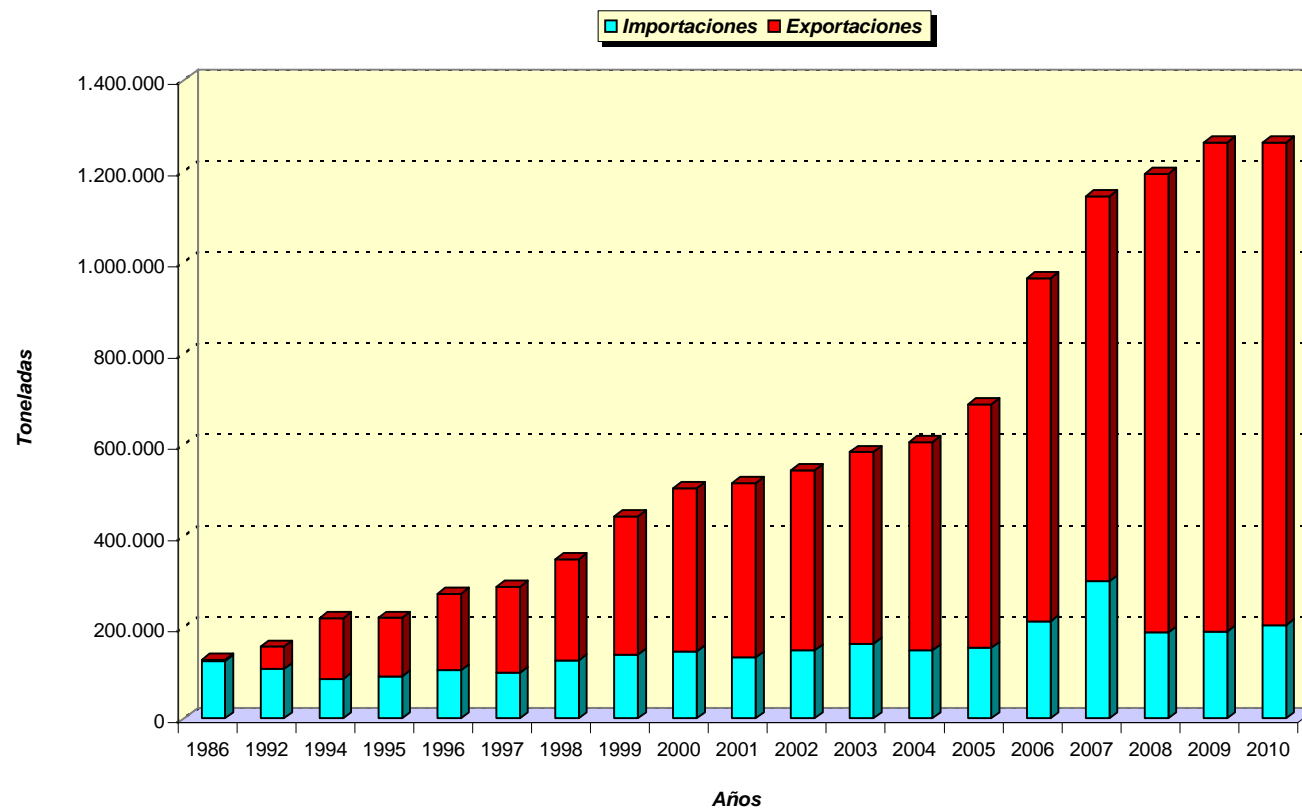

Evolución del comercio extracomunitario de España en el sector de la carne porcina (toneladas)

Años	Import.	Export.
1986	1.952	3.051
1992	18.796	30.592
1994	4.450	51.276
1995	2.030	51.565
1996	6.030	62.509
1997	8.053	37.734
1998	6.486	40.080
1999	14.224	67.542
2000	10.728	62.052
2001	8.157	50.440
2002	9.801	64.739
2003	9.001	76.194
2004	3.052	107.944
2005	300	132.482
2006	941	153.370
2007	904	162.433
2008	2.281	230.324
2009	1.896	182.580
2010	1.063	212.113

Años 2009 - 2010: datos provisionales.

Fuente: A.E.A.T.

Elaboración: S.G. Productos Ganaderos.

EVOLUCIÓN DEL COMERCIO EXTRACOMUNITARIO DE ESPAÑA EN EL SECTOR DE LA CARNE PORCINA (toneladas)

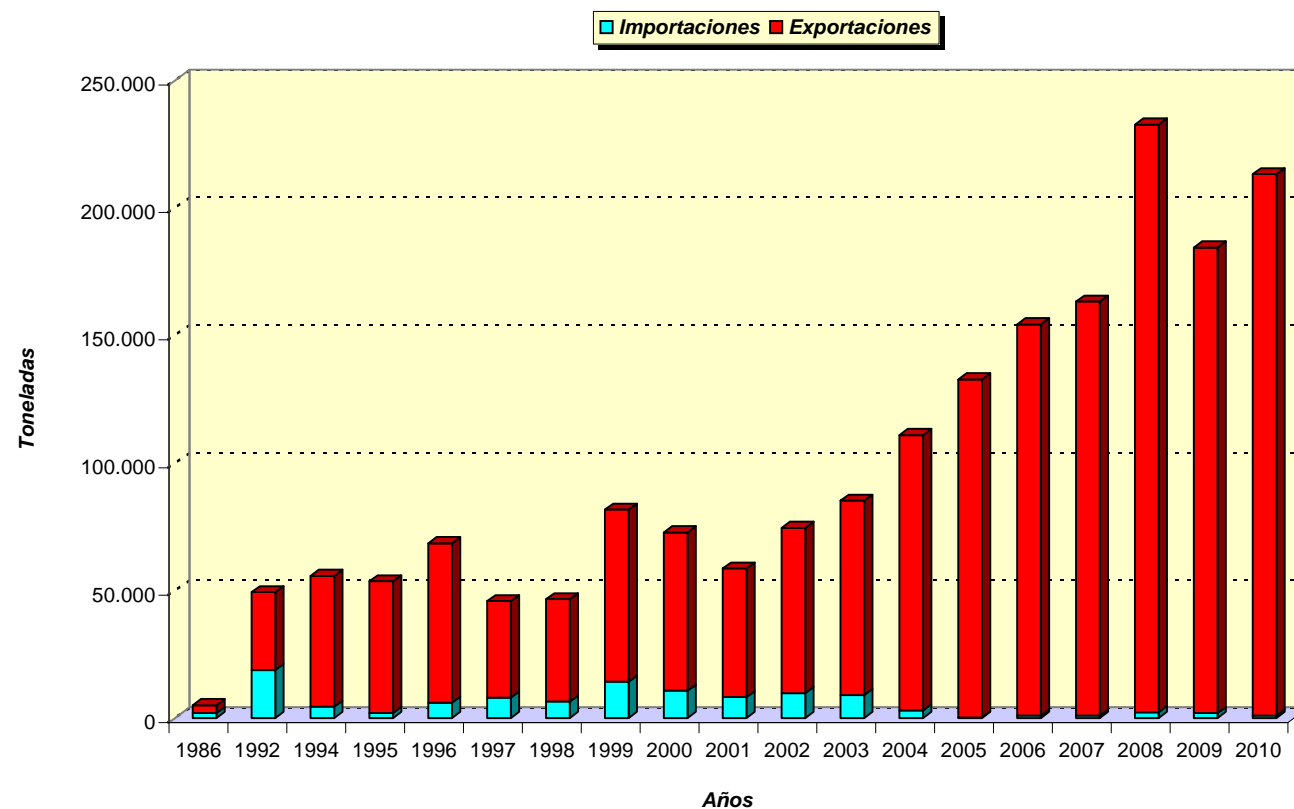

Evolución de las exportaciones españolas en el sector de la carne porcina (toneladas)

Años	U. E.	P. Terceros
1986	2.736	3.051
1992	49.196	30.592
1994	133.359	51.276
1995	128.381	51.565
1996	167.662	62.509
1997	188.524	37.734
1998	221.807	40.080
1999	302.910	67.542
2000	357.422	62.052
2001	383.088	50.440
2002	395.104	64.739
2003	420.782	76.194
2004	456.946	107.944
2005	533.821	132.482
2006	752.587	153.370
2007	844.610	162.433
2008	1.006.011	230.324
2009	1.073.219	182.580
2010	1.058.424	212.113

Años 2009 - 2010: datos provisionales.

Fuente: A.E.A.T.

Elaboración: S.G. Productos Ganaderos.

EVOLUCIÓN DE LAS EXPORTACIONES ESPAÑOLAS EN EL SECTOR DE LA CARNE PORCINA (toneladas)

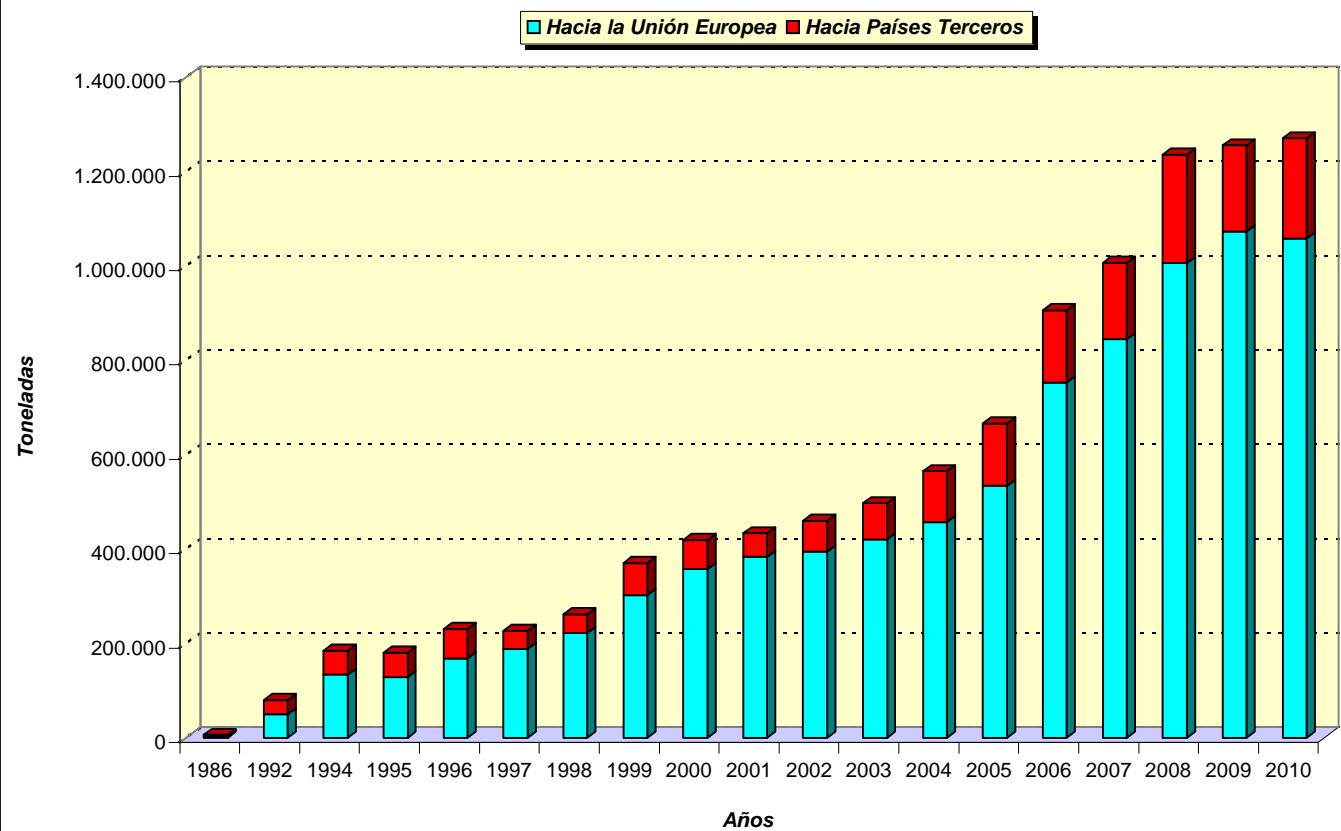

Exportaciones españolas hacia la UE en el sector de la carne porcina, año 2007		
Países	Toneladas	%
Bélgica	16.842	2,0
R. Checa	10.848	1,3
Dinamarca	24.497	2,9
Alemania	89.156	10,6
Grecia	15.303	1,8
Francia	264.937	31,4
Italia	81.851	9,7
Hungría	10.493	1,2
Holanda	15.162	1,8
Portugal	227.838	27,0
Eslovaquia	24.218	2,9
R. Unido	25.879	3,1
Resto UE	37.586	4,5
Total	844.610	100,0

Exportaciones españolas hacia la UE en el sector de la carne porcina según tipo de productos, año 2007		
Producto	Toneladas	%
Lechones	2.624	0,3
Sacrificio	125.240	14,8
Carne	563.506	66,7
Despojos	33.970	4,0
Tocino	41.529	4,9
Carne-despoj	32.698	3,9
Manteca	2.672	0,3
Preparacion.	42.371	5,0
Total	844.610	100,0

Fuente: A.E.A.T.

Elaboración: S.G. Productos Ganaderos.

PRINCIPALES DESTINOS COMUNITARIOS DE LAS EXPORTACIONES ESPAÑOLAS EN EL SECTOR DE LA CARNE PORCINA, AÑO 2007 (toneladas)

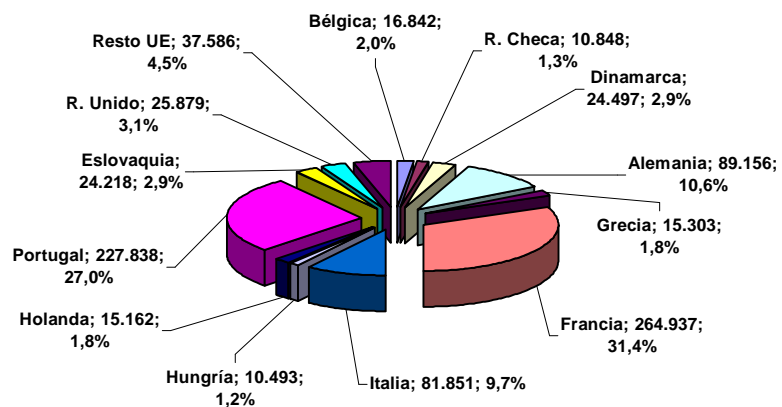

EXPORTACIONES ESPAÑOLAS HACIA LA UNIÓN EUROPEA EN EL SECTOR DE LA CARNE PORCINA SEGÚN TIPO DE PRODUCTOS, AÑO 2007 (toneladas)

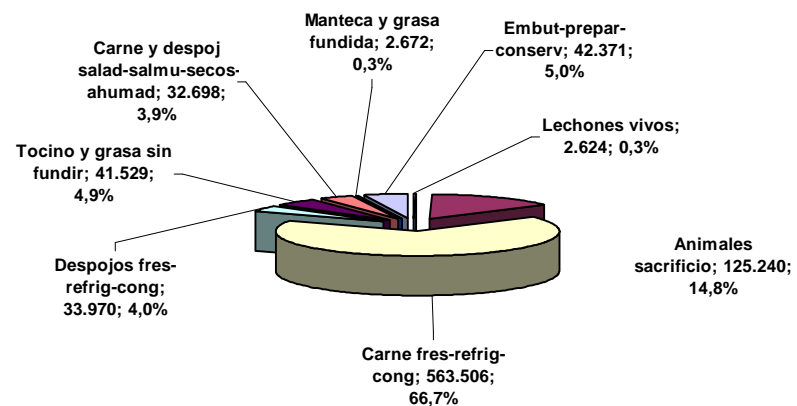

Exportaciones españolas hacia la UE en el sector de la carne porcina, año 2008		
Países	Toneladas	%
Bélgica	21.774	2,2
R. Checa	21.025	2,1
Dinamarca	27.286	2,7
Alemania	101.178	10,1
Francia	308.565	30,7
Italia	125.806	12,5
Holanda	25.139	2,5
Portugal	222.882	22,2
Rumanía	22.092	2,2
R. Unido	33.159	3,3
Resto UE	97.105	9,7
Total	1.006.011	100,0

Exportaciones españolas hacia la UE en el sector de la carne porcina según tipo de productos, año 2008		
Producto	Toneladas	%
Lechones	3.344	0,3
Sacrificio	87.280	8,7
Carne	694.792	69,1
Despojos	73.596	7,3
Tocino	49.174	4,9
Carne-despoj	36.061	3,6
Manteca	13.334	1,3
Preparacion.	48.430	4,8
Total	1.006.011	100,0

Fuente: A.E.A.T.

Elaboración: S.G. Productos Ganaderos.

PRINCIPALES DESTINOS COMUNITARIOS DE LAS EXPORTACIONES ESPAÑOLAS EN EL SECTOR DE LA CARNE PORCINA, AÑO 2008 (toneladas)

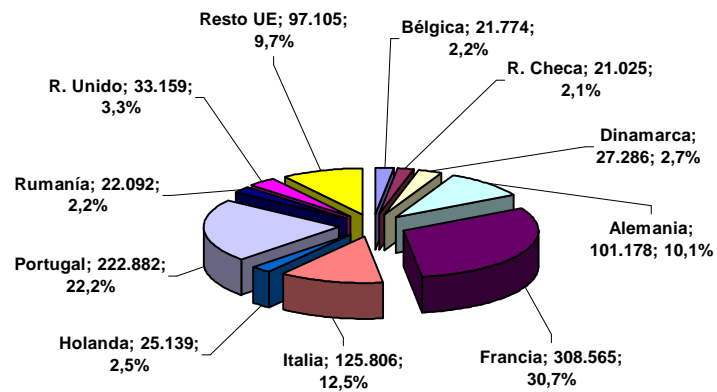

EXPORTACIONES ESPAÑOLAS HACIA LA UNIÓN EUROPEA EN EL SECTOR DE LA CARNE PORCINA SEGÚN TIPO DE PRODUCTOS, AÑO 2008 (toneladas)

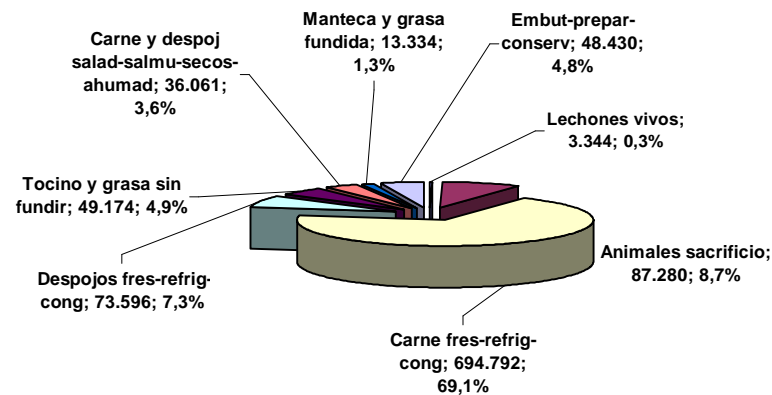

Exportaciones españolas hacia la UE en el sector de la carne porcina, año 2009		
Países	Toneladas	%
Bulgaria	20.782	1,9
R. Checa	30.269	2,8
Dinamarca	28.389	2,6
Alemania	96.481	9,0
Grecia	21.415	2,0
Francia	331.691	30,9
Italia	144.839	13,5
Holanda	21.953	2,0
Portugal	228.170	21,3
Rumania	22.810	2,1
R. Unido	39.200	3,7
Resto UE	87.220	8,1
Total	1.073.219	100,0

Exportaciones españolas hacia la UE en el sector de la carne porcina según tipo de productos, año 2009		
Producto	Toneladas	%
Lechones	3.107	0,3
Sacrificio	96.898	9,0
Carne	764.129	71,2
Despojos	69.429	6,5
Tocino	52.053	4,9
Carne-despoj	24.371	2,3
Manteca	11.416	1,1
Preparacion.	51.816	4,8
Total	1.073.219	100,0

Fuente: A.E.A.T.

Elaboración: S.G. Productos Ganaderos.

PRINCIPALES DESTINOS COMUNITARIOS DE LAS EXPORTACIONES ESPAÑOLAS EN EL SECTOR DE LA CARNE PORCINA, AÑO 2009 (toneladas)

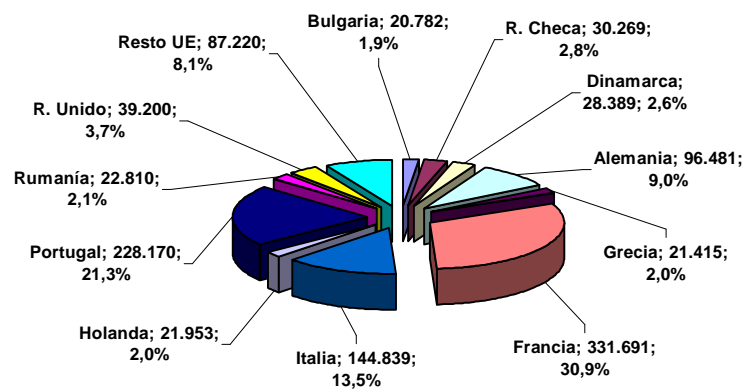

EXPORTACIONES ESPAÑOLAS HACIA LA UNIÓN EUROPEA EN EL SECTOR DE LA CARNE PORCINA SEGÚN TIPO DE PRODUCTOS, AÑO 2009 (toneladas)

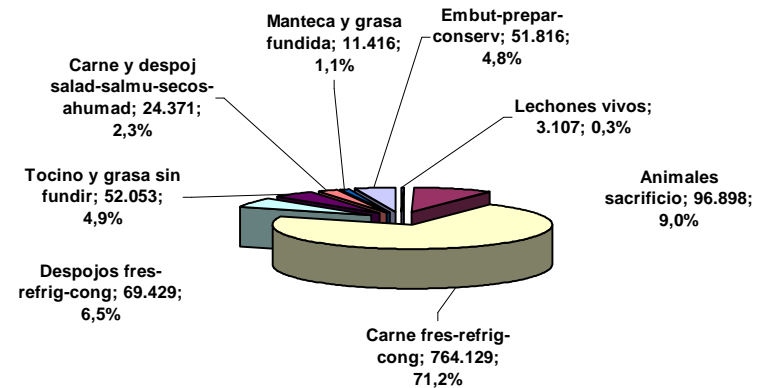

Exportaciones españolas hacia la UE en el sector de la carne porcina, año 2010		
Países	Toneladas	%
Bulgaria	20.791	2,0
R. Checa	20.682	2,0
Dinamarca	28.216	2,7
Alemania	81.534	7,7
Grecia	19.423	1,8
Francia	375.759	35,5
Italia	126.655	12,0
Holanda	28.594	2,7
Portugal	218.123	20,6
Rumania	22.816	2,2
R. Unido	33.807	3,2
Resto UE	82.024	7,7
Total	1.058.424	100,0

Exportaciones españolas hacia la UE en el sector de la carne porcina según tipo de productos, año 2010		
Producto	Toneladas	%
Lechones	2.542	0,2
Sacrificio	104.477	9,9
Carne	730.744	69,0
Despojos	57.940	5,5
Tocino	46.392	4,4
Carne-despoj	25.939	2,5
Manteca	24.122	2,3
Preparacion.	66.268	6,3
Total	1.058.424	100,0

Fuente: A.E.A.T.

Elaboración: S.G. Productos Ganaderos.

PRINCIPALES DESTINOS COMUNITARIOS DE LAS EXPORTACIONES ESPAÑOLAS EN EL SECTOR DE LA CARNE PORCINA, AÑO 2010 (toneladas)

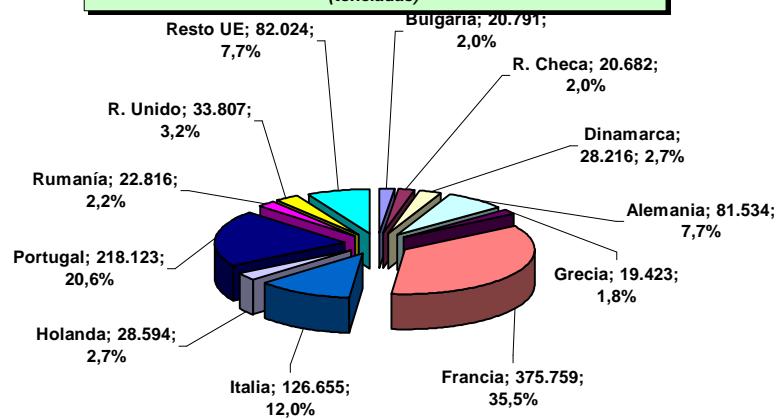

EXPORTACIONES ESPAÑOLAS HACIA LA UNIÓN EUROPEA EN EL SECTOR DE LA CARNE PORCINA SEGÚN TIPO DE PRODUCTOS, AÑO 2010 (toneladas)

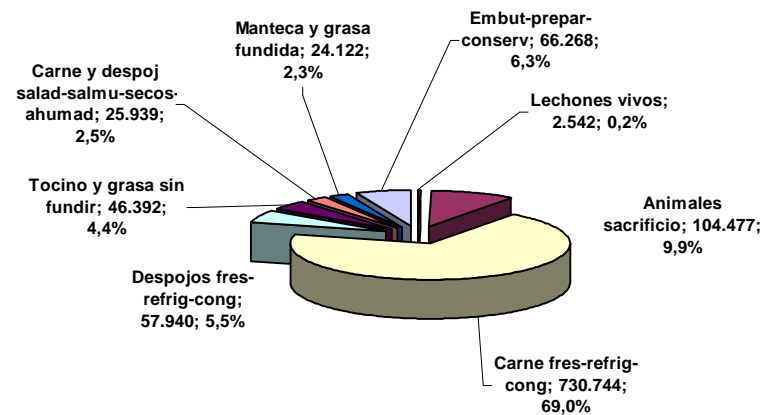

EXPORTACIONES INTRACOMUNITARIAS DE ESPAÑA EN EL SECTOR DE LA CARNE PORCINA SEGÚN TIPO DE PRODUCTOS (toneladas)

Años	Lechones p v	Sacrific p v	Carne	Despojos	Tocino	Carne salad.	Manteca	Preparados	Total
2006	2.741	94.721	521.210	30.387	33.076	29.477	5.505	35.470	752.587
2007	2.624	125.240	563.506	33.970	41.529	32.698	2.672	42.371	844.610
2008	3.344	87.280	694.792	73.596	49.174	36.061	13.334	48.430	1.006.011
2009	3.107	96.898	764.129	69.429	52.053	24.371	11.416	51.816	1.073.219
2010	2.542	104.477	730.744	57.940	46.392	25.939	24.122	66.268	1.058.424

Fuente: A.E.A.T.

Elaboración: S.G. Productos Ganaderos.

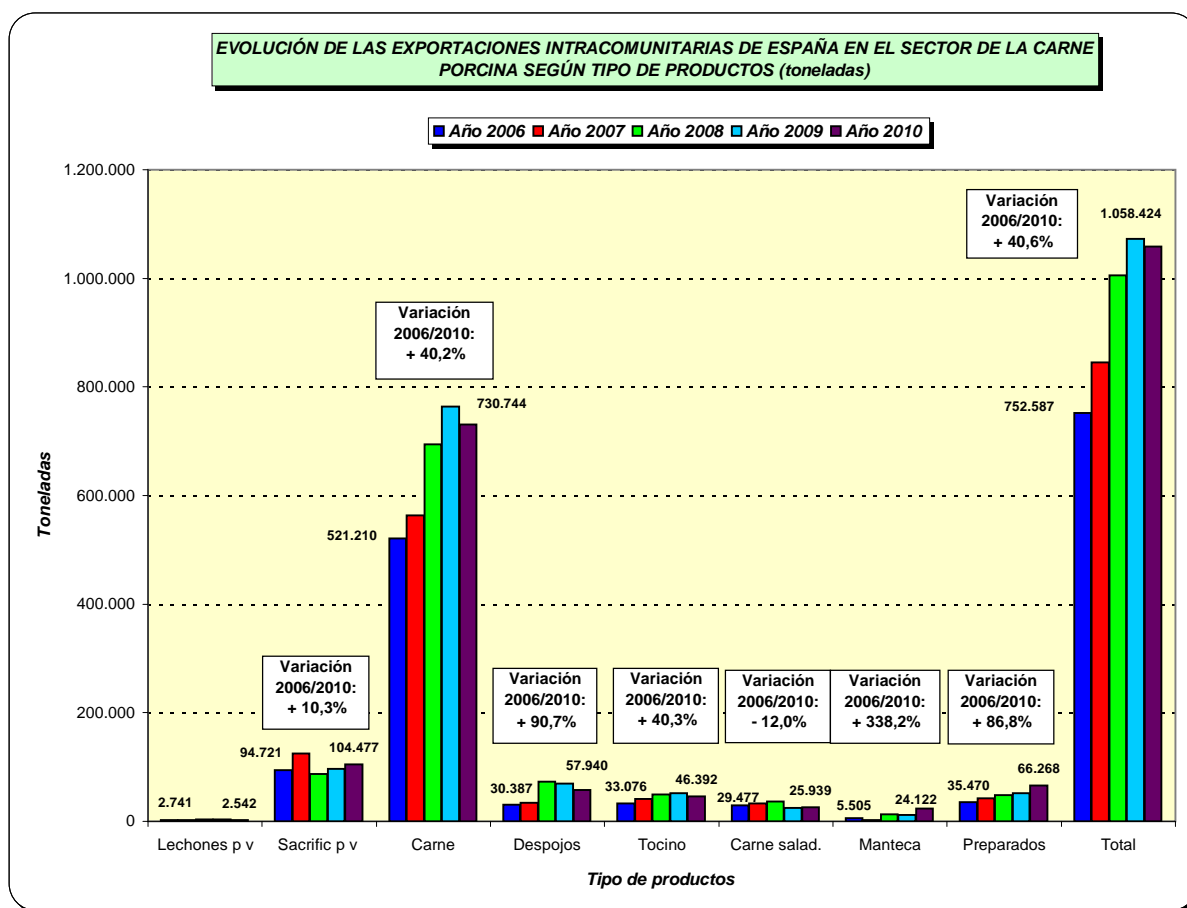

Exportaciones españolas hacia Países terceros en el sector de la carne porcina según tipo de productos, año 2007

Producto	Toneladas	%
Sacrificio	1	0,0
Carne	77.954	48,0
Despojos	24.691	15,2
Tocino	40.566	25,0
Carne-despoj	4.115	2,5
Manteca	54	0,0
Preparacion.	15.052	9,3
Total	162.433	100,0

Exportaciones españolas hacia Países terceros en el sector de la carne porcina, año 2007

Países	Toneladas	%
Andorra	3.140	1,9
Corea Sur	15.055	9,3
Cost. Marfil	908	0,6
Croacia	4.632	2,9
Cuba	859	0,5
USA	768	0,5
Filipinas	2.425	1,5
Georgia	1.550	1,0
Hong-Kong	23.136	14,2
Japón	14.607	9,0
Líbano	1.697	1,0
Macedonia	1.623	1,0
Rusia	81.208	50,0
Sudáfrica	2.693	1,7
Resto	11.272	6,9
Total	162.433	100,0

Fuente: A.E.A.T.
Elaboración: S.G. Productos Ganaderos.

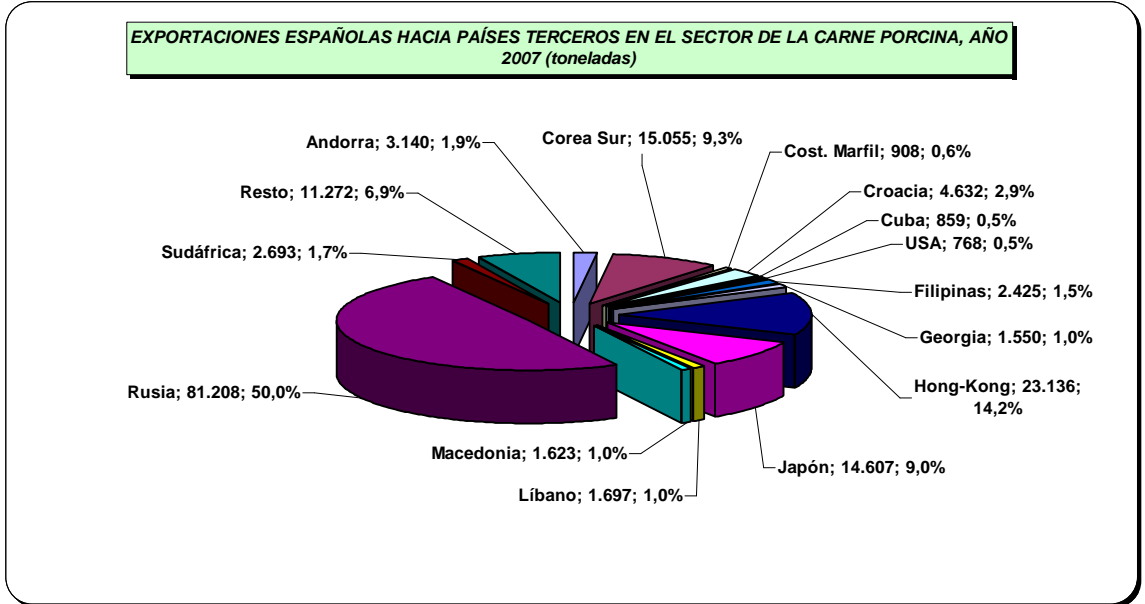
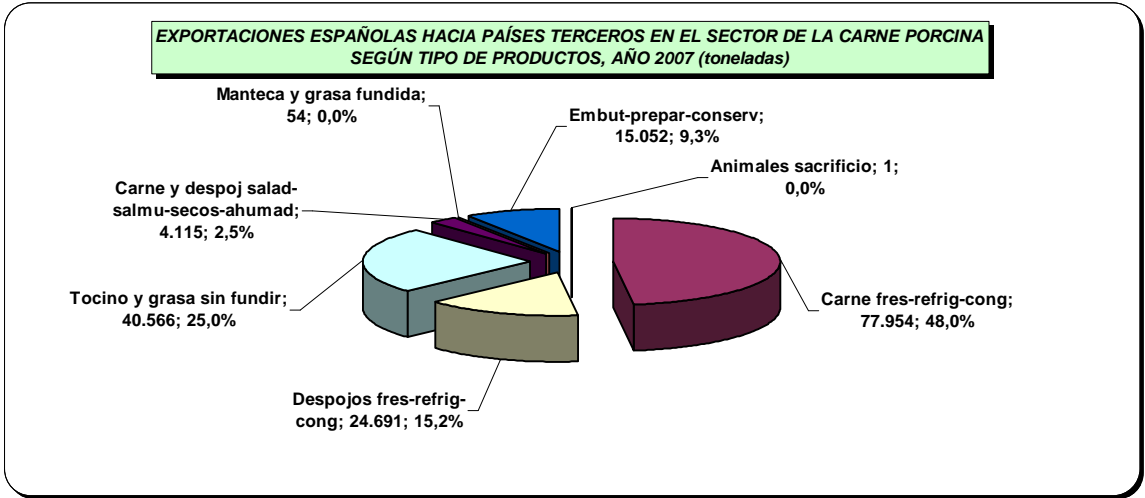

Exportaciones españolas hacia Países terceros en el sector de la carne porcina según tipo de productos, año 2008

Producto	Toneladas	%
Sacrificio	16	0,0
Carne	90.339	39,2
Despojos	62.972	27,3
Tocino	53.051	23,0
Carne-despoj	4.295	1,9
Manteca	3.105	1,3
Preparacion.	16.546	7,2
Total	230.324	100,0

EXPORTACIONES ESPAÑOLAS HACIA PAÍSES TERCEROS EN EL SECTOR DE LA CARNE PORCINA SEGÚN TIPO DE PRODUCTOS, AÑO 2008 (toneladas)

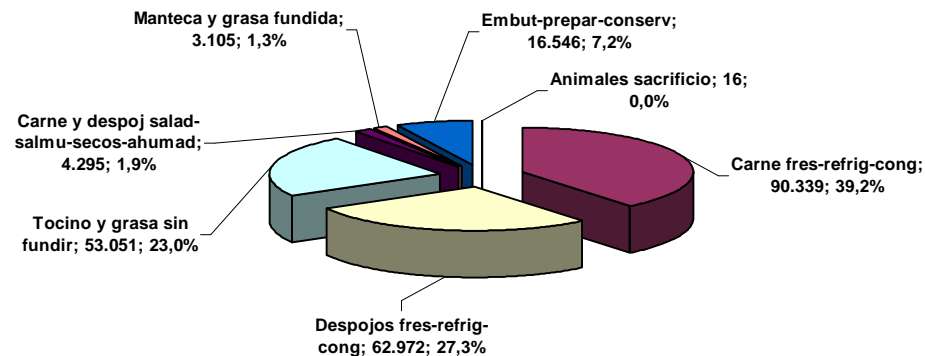

Exportaciones españolas hacia Países terceros en el sector de la carne porcina, año 2008

Países	Toneladas	%
Andorra	3.609	1,6
Bielorrusia	1.417	0,6
China	1.520	0,7
Corea Sur	11.515	5,0
Cost. Marfil	2.518	1,1
Croacia	4.001	1,7
Filipinas	5.082	2,2
Hong-Kong	53.992	23,4
Japón	16.815	7,3
Líbano	1.678	0,7
Macedonia	1.555	0,7
Rusia	106.191	46,1
Sudáfrica	3.275	1,4
Ucrania	4.302	1,9
Resto	12.854	5,6
Total	230.324	100,0

EXPORTACIONES ESPAÑOLAS HACIA PAÍSES TERCEROS EN EL SECTOR DE LA CARNE PORCINA, AÑO 2008 (toneladas)

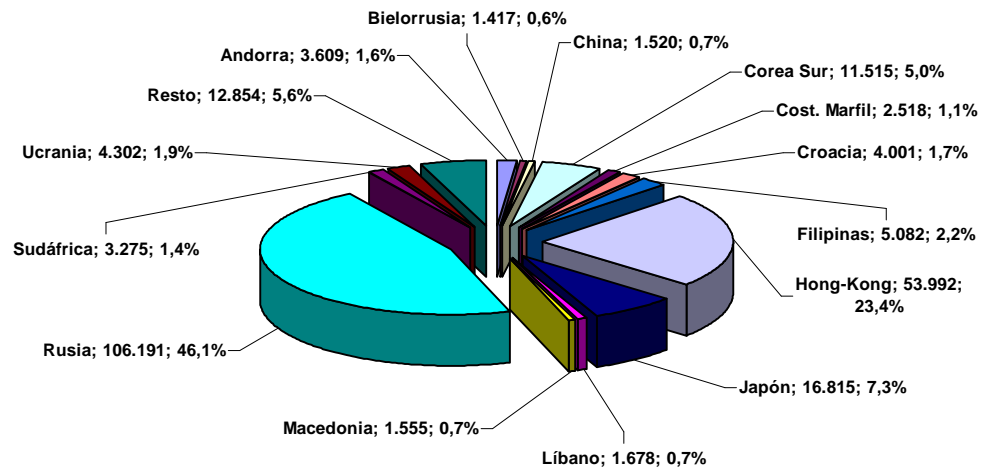

Fuente: A.E.A.T.

Elaboración: S.G. Productos Ganaderos.

Exportaciones españolas hacia Países terceros en el sector de la carne porcina según tipo de productos, año 2009

Producto	Toneladas	%
Carne	61.772	33,8
Despojos	56.992	31,2
Tocino	44.344	24,3
Carne-despoj	3.802	2,1
Manteca	3.358	1,8
Preparacion.	12.312	6,7
Total	182.580	100,0

Exportaciones españolas hacia Países terceros en el sector de la carne porcina, año 2009

Países	Toneladas	%
Andorra	2.768	1,5
China	4.017	2,2
Corea Sur	10.903	6,0
Cost. Marfil	2.862	1,6
Croacia	5.222	2,9
Filipinas	2.667	1,5
Hong-Kong	45.676	25,0
Japón	8.632	4,7
Macedonia	1.870	1,0
Rusia	76.439	41,9
Serbia	1.971	1,1
Sudáfrica	2.267	1,2
Taiwan	3.325	1,8
Ucrania	1.660	0,9
Vietnam	1.386	0,8
Resto	10.915	6,0
Total	182.580	100,0

EXPORTACIONES ESPAÑOLAS HACIA PAÍSES TERCEROS EN EL SECTOR DE LA CARNE PORCINA SEGÚN TIPO DE PRODUCTOS, AÑO 2009 (toneladas)

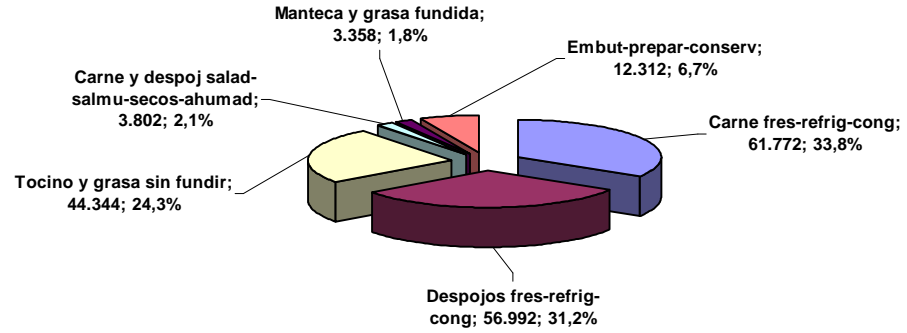

EXPORTACIONES ESPAÑOLAS HACIA PAÍSES TERCEROS EN EL SECTOR DE LA CARNE PORCINA, AÑO 2009 (toneladas)

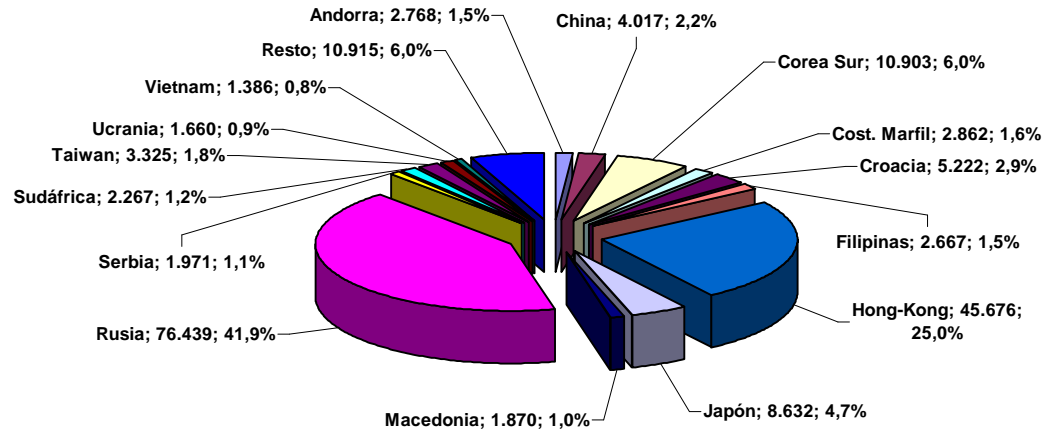

Fuente: A.E.A.T.

Elaboración: S.G. Productos Ganaderos.

Exportaciones españolas hacia Países terceros en el sector de la carne porcina según tipo de productos, año 2010

Producto	Toneladas	%
Carne	85.847	40,5
Despojos	59.522	28,1
Tocino	42.279	19,9
Carne-despoj	6.438	3,0
Manteca	3.701	1,7
Preparacion.	14.326	6,8
Total	212.113	100,0

Exportaciones españolas hacia Países terceros en el sector de la carne porcina, año 2010

Países	Toneladas	%
Andorra	3.562	1,7
China	10.652	5,0
Corea Sur	10.741	5,1
Cost. Marfil	2.272	1,1
Croacia	3.262	1,5
Filipinas	11.337	5,3
Hong-Kong	38.065	17,9
Japón	18.737	8,8
Macedonia	3.008	1,4
Rusia	82.449	38,9
Sudáfrica	3.123	1,5
Taiwan	2.051	1,0
Resto	22.854	10,8
Total	212.113	100,0

Fuente: A.E.A.T.
Elaboración: S.G. Productos Ganaderos.

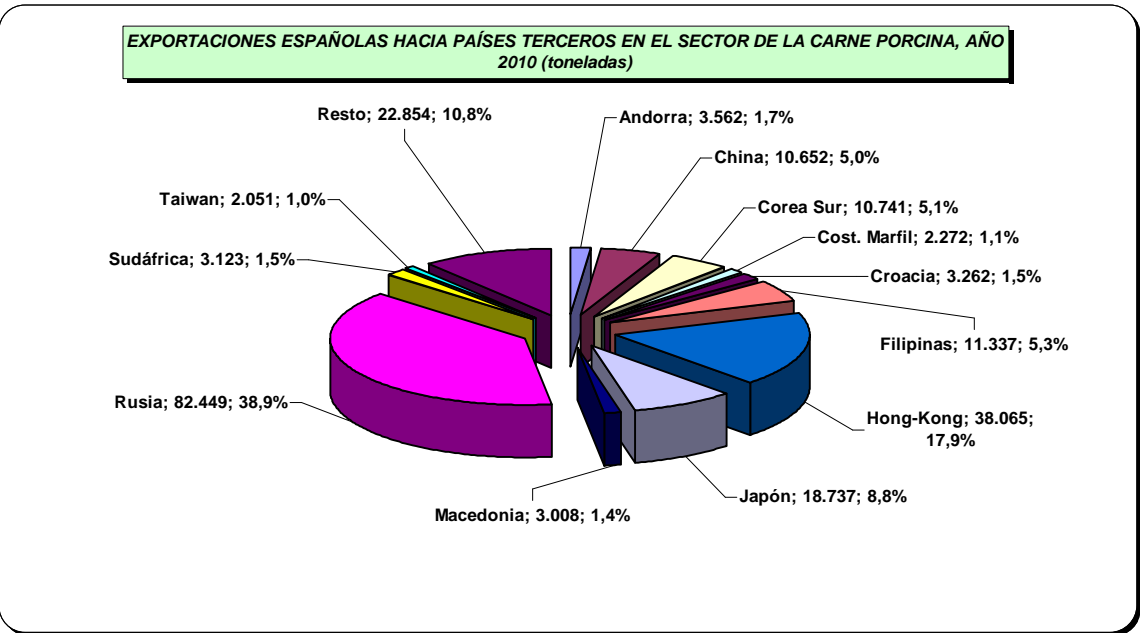
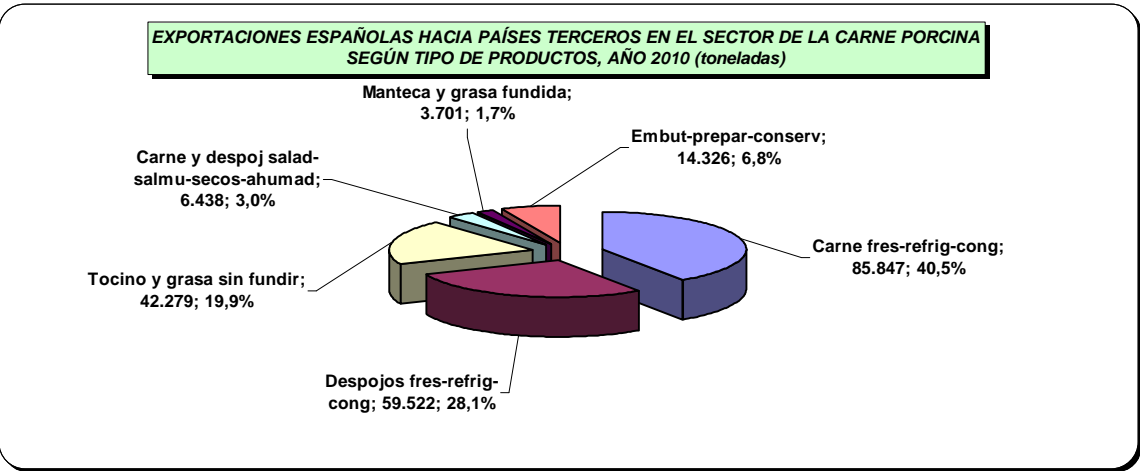

EXPORTACIONES EXTRACOMUNITARIAS DE ESPAÑA EN EL SECTOR DE LA CARNE PORCINA SEGÚN TIPO DE PRODUCTOS (toneladas)

Años	Lechones p v	Sacrific p v	Carne	Despojos	Tocino	Carne salad.	Manteca	Preparados	Total
2006	0	24	66.359	20.241	46.058	4.037	175	16.476	153.370
2007	0	1	77.954	24.691	40.566	4.115	54	15.052	162.433
2008	0	16	90.339	62.972	53.051	4.295	3.105	16.546	230.324
2009	0	0	61.772	56.992	44.344	3.802	3.358	12.312	182.580
2010	0	0	85.847	59.522	42.279	6.438	3.701	14.326	212.113

Fuente: A.E.A.T.

Elaboración: S.G. Productos Ganaderos.

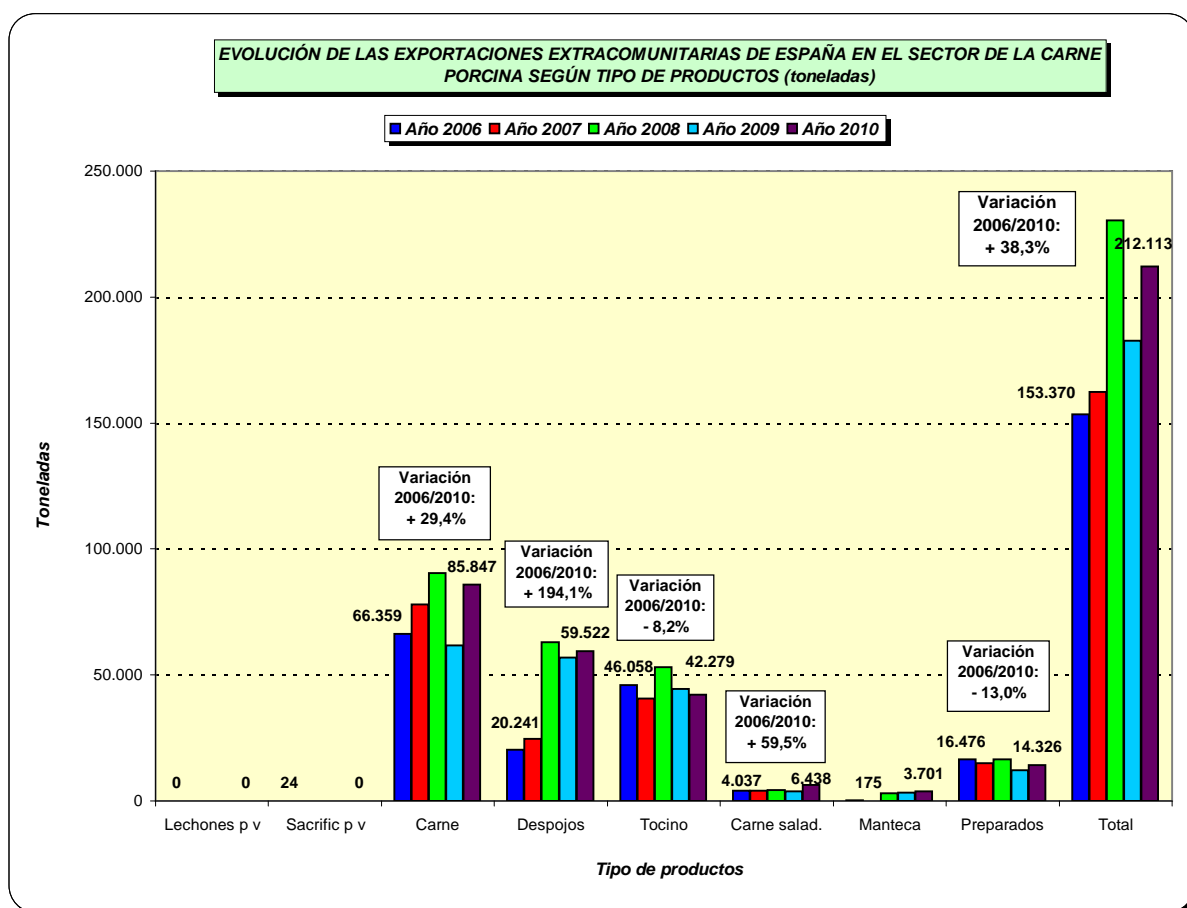

IMPORTACIONES COMUNITARIAS EN EL SECTOR DE LA CARNE PORCINA (Toneladas)

EE. MM.	1986	1992	2000	2001	2002	2003	2004	2005	2006	2007	2008	2009	2010
Bélgica-Lux.	21.264	3.599	387	349	363	1.597	682	98	206	148	414	168	163
Bulgaria										130	3	2	2
R. Checa							2	8	0	0	0	0	0
Dinamarca	1.294	2.312	173	101	44	339	593	815	1.079	1.020	885	1.138	1.392
Alemania	23.633	31.564	9.074	6.598	9.194	17.697	16.492	6.220	11.391	12.998	18.490	22.789	20.970
Estonia							1	3	2	3	3	15	23
Grecia	7.236	2.600	233	415	261	631	172	8	33	145	194	3	0
España	1.952	18.796	10.728	8.157	9.801	9.001	3.052	300	941	904	2.281	1.896	1.063
Francia	29.172	7.271	4.643	5.943	3.770	3.837	1.472	906	625	3.541	8.892	948	882
Irlanda	6	35	131	1.458	60	132	142	104	1.067	1.258	177	3.776	89
Italia	41.265	23.689	18.050	15.428	16.002	18.726	6.937	2.000	2.736	7.835	10.808	5.118	2.950
Chipre							26	49	29	0	0	0	0
Letonia							0	0	0	0	0	0	16
Lituania							0	1	18	66	103	141	204
Hungría							57	9	19	0	0	1	58
Malta							0	0	0	0	0	0	0
Holanda	20.461	22.019	964	2.977	2.990	730	1.917	838	694	165	1.323	1.798	3.102
Austria			3.830	5.143	4.929	8.295	3.141	350	387	2.751	150	92	166
Polonia							363	348	679	1.288	35	496	308
Portugal		282	3	6	18	74	3	0	1	0	0	0	17
Rumanía										480	120	48	0
Eslovenia							615	788	660	591	769	848	890
Eslovaquia							403	1.563	3.294	3.428	4.330	3.486	5.130
Finlandia			42	26	43	118	154	50	55	63	22	0	0
Suecia			1.610	2.485	2.502	3.143	2.041	2.126	2.382	1.824	993	420	1.152
R. Unido	23.342	7.745	5.995	4.167	4.471	7.764	6.125	5.135	5.949	4.614	10.034	8.439	4.774
U.E.	169.625	119.912	55.863	53.253	54.448	72.084	44.390	21.719	32.247	43.252	60.026	51.622	43.351

Desde mayo de 2004 UE-25 y a partir de enero de 2007 UE-27.

Fuentes: COMEXT-CIRCA.
AEAT

EXPORTACIONES COMUNITARIAS EN EL SECTOR DE LA CARNE PORCINA (Toneladas)

EE. MM.	1986	1992	2000	2001	2002	2003	2004	2005	2006	2007	2008	2009	2010
Bélgica-Lux.	18.675	16.291	74.970	81.430	94.732	66.912	85.521	82.164	102.864	100.707	105.850	119.241	109.132
Bulgaria										309	377	134	401
R. Checa							2.767	2.648	2.223	1.345	1.752	1.071	976
Dinamarca	275.953	320.319	592.155	573.263	591.727	610.586	618.415	551.337	560.429	522.448	534.875	509.600	563.743
Alemania	7.684	21.864	146.663	203.441	239.877	214.631	269.281	301.847	341.424	326.149	533.193	574.933	668.817
Estonia							158	637	6.661	6.733	8.756	19.095	19.468
Grecia	185	1.568	4.593	4.520	5.120	3.772	7.611	11.702	10.266	1.625	2.456	4.355	5.312
España	3.051	30.592	62.052	50.440	64.739	76.194	107.944	132.482	153.370	162.433	230.324	182.580	212.113
Francia	30.204	32.804	238.609	131.225	151.387	158.086	186.869	176.204	189.074	182.516	214.106	192.392	225.862
Irlanda	3.715	8.020	25.529	12.001	19.163	26.586	22.764	20.548	24.029	21.240	16.433	8.296	32.272
Italia	9.589	8.721	45.785	39.648	44.591	46.960	65.722	61.619	59.519	50.703	71.629	67.744	79.347
Chipre							1.864	1.035	164	263	3.799	655	889
Letonia							95	222	408	4.891	11.587	12.935	17.413
Lituania							391	753	7.925	25.237	42.738	51.438	36.254
Hungría							51.991	81.646	81.913	31.517	49.455	45.145	65.766
Malta							0	0	19	0	0	0	0
Holanda	38.248	64.477	201.857	117.985	165.509	159.647	173.515	167.176	187.011	211.623	281.805	218.417	223.293
Austria			61.840	57.914	74.180	59.518	65.835	72.626	71.197	62.681	69.774	56.176	63.794
Polonia							75.453	166.119	169.511	76.277	234.177	183.204	222.722
Portugal		6.644	11.879	16.308	16.416	17.045	20.879	23.796	26.379	33.968	42.018	37.695	38.455
Rumanía										177	252	89	479
Eslovenia							6.332	11.046	11.944	12.621	12.930	12.704	11.812
Eslovaquia							35	1.010	939	978	2.144	772	792
Finlandia			19.654	18.257	25.112	29.225	24.423	24.201	31.980	34.590	37.812	34.031	23.880
Suecia			12.794	17.033	20.180	19.851	19.325	17.453	16.960	22.980	25.195	18.540	21.517
R. Unido	4.786	4.253	46.920	7.699	10.882	19.606	20.811	21.491	20.445	22.495	35.010	34.396	39.685
U.E.	392.090	515.553	1.545.300	1.331.164	1.523.615	1.508.619	1.828.001	1.929.762	2.076.654	1.916.506	2.568.447	2.385.638	2.684.194

Desde mayo de 2004 UE-25 y a partir de enero de 2007 UE-27.

Fuentes: COMEXT-CIRCA.
AEAT

EVOLUCIÓN DEL COMERCIO EXTERIOR DE LA UNIÓN EUROPEA EN EL SECTOR DE LA CARNE PORCINA (Toneladas)

	1986	1992	2000	2001	2002	2003	2004	2005	2006	2007	2008	2009	2010
Importación	169.625	119.912	55.863	53.253	54.448	72.084	44.390	21.719	32.247	43.252	60.026	51.622	43.351
Exportación	392.090	515.553	1.545.300	1.331.164	1.523.615	1.508.619	1.828.001	1.929.762	2.076.654	1.916.506	2.568.447	2.385.638	2.684.194

Desde mayo de 2004 UE-25 y a partir de enero de 2007 UE-27.

Fuentes: COMEXT-CIRCA y AEAT.

Elaboración: S.G. Productos Ganaderos.

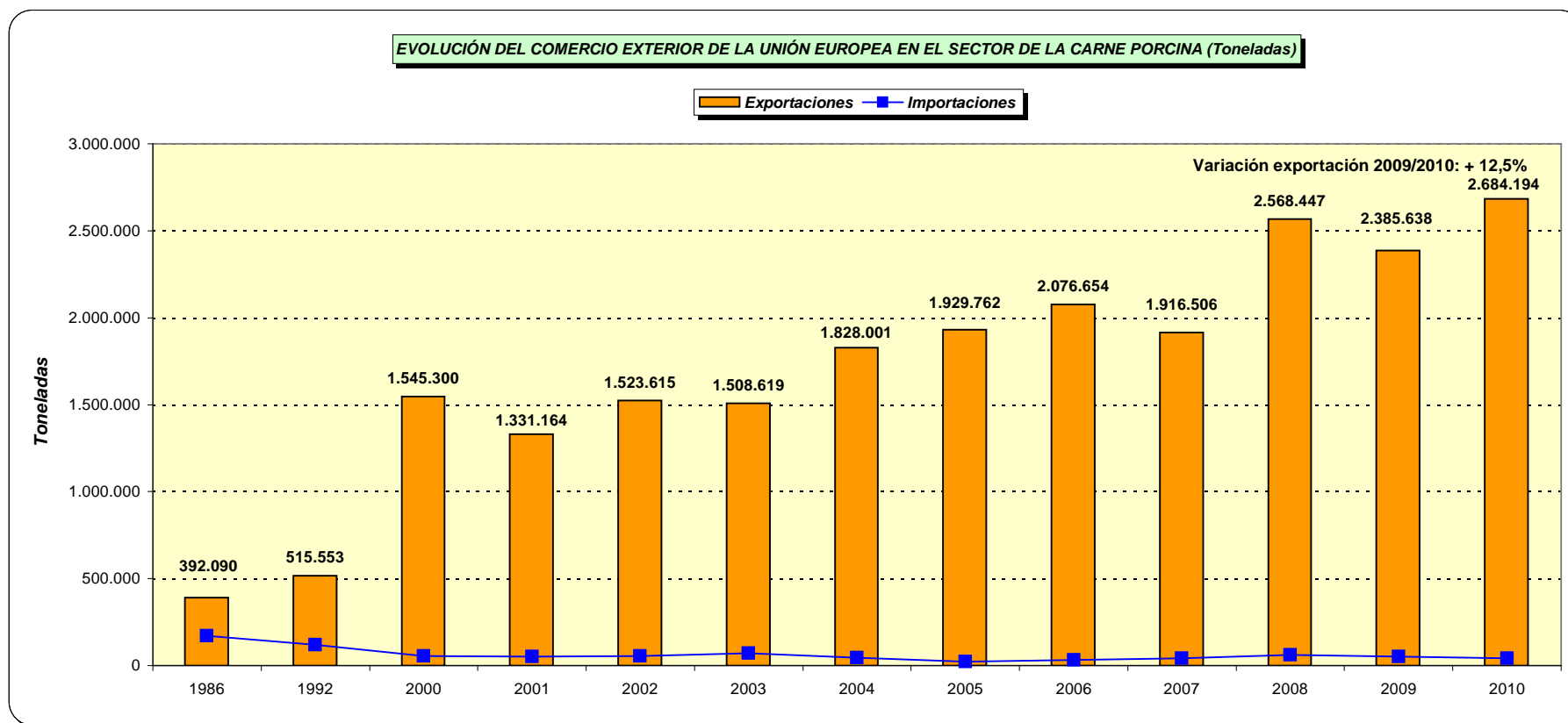

Exportaciones comunitarias en el sector de la carne porcina, año 2007		
Países	Toneladas	%
Rusia	649.358	33,9
Hong Kong	243.203	12,7
Japón	235.252	12,3
Corea S	139.744	7,3
China	86.291	4,5
USA	66.527	3,5
Croacia	56.171	2,9
Angola	48.637	2,5
Australia	34.583	1,8
Singapur	19.306	1,0
Sudáfrica	15.639	0,8
Resto	321.795	16,8
Total	1.916.506	100,0

Exportaciones comunitarias según tipo de productos carne porcina, año 2007		
Producto	Toneladas	%
Animales vivos	34.641	1,8
Carne	871.999	45,5
Despojos	543.352	28,4
Tocino	261.826	13,7
Carne-despoj	27.329	1,4
Manteca	8.524	0,4
Preparacion.	168.835	8,8
Total	1.916.506	100,0

Fuente : Comisión de la Unión Europea.
Elaboración: S.G. Productos Ganaderos.

EXPORTACIONES DE LA UNIÓN EUROPEA EN EL SECTOR DE LA CARNE PORCINA, AÑO 2007 (toneladas)

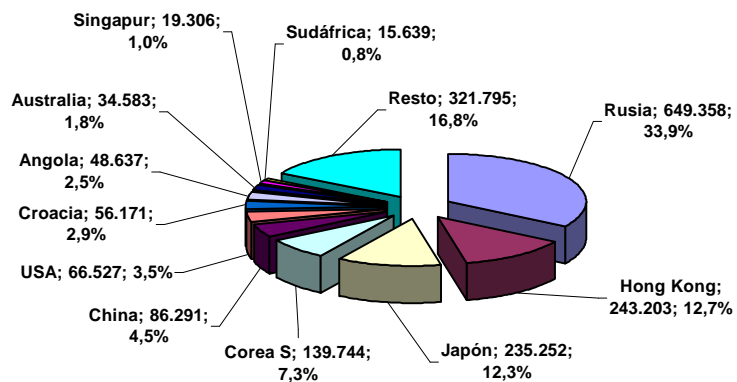

EXPORTACIONES DE LA UNIÓN EUROPEA SEGÚN TIPO DE PRODUCTOS EN EL SECTOR DE LA CARNE PORCINA, AÑO 2007 (toneladas)

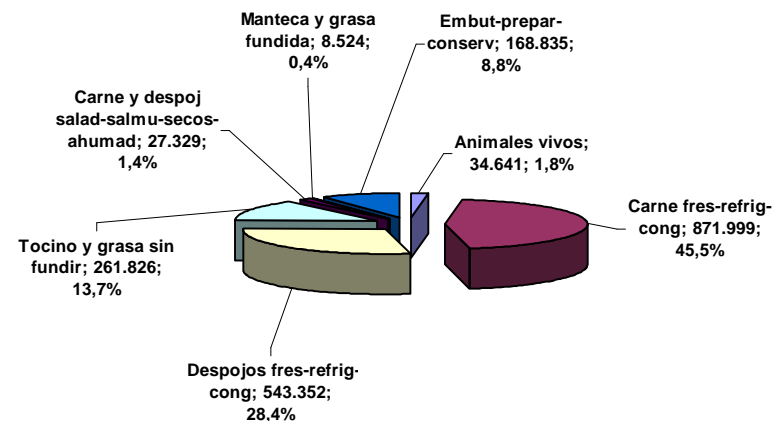

Exportaciones comunitarias en el sector de la carne porcina, año 2008		
Países	Toneladas	%
Rusia	769.044	29,9
Hong Kong	462.299	18,0
Japón	236.609	9,2
Ucrania	188.006	7,3
China	147.951	5,8
Corea S.	115.757	4,5
USA	61.471	2,4
Croacia	63.426	2,5
Belarus	55.090	2,1
Australia	45.621	1,8
Angola	49.003	1,9
Resto	374.170	14,6
Total	2.568.447	100,0

Exportaciones comunitarias según tipo de productos carne porcina, año 2008		
Producto	Toneladas	%
Anim vivos	95.322	3,7
Carne	1.171.589	45,6
Despojos	752.747	29,3
Tocino	339.449	13,2
Carne-despoj	26.819	1,0
Manteca	15.219	0,6
Preparacion.	167.302	6,5
Total	2.568.447	100,0

Fuente : Comisión de la Unión Europea.
Elaboración: S.G. Productos Ganaderos.

EXPORTACIONES DE LA UNIÓN EUROPEA EN EL SECTOR DE LA CARNE PORCINA, AÑO 2008 (toneladas)

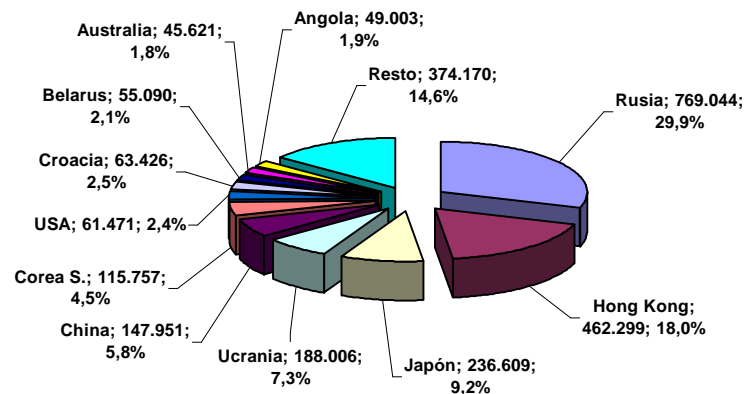

EXPORTACIONES DE LA UNIÓN EUROPEA SEGÚN TIPO DE PRODUCTOS EN EL SECTOR DE LA CARNE PORCINA, AÑO 2008 (toneladas)

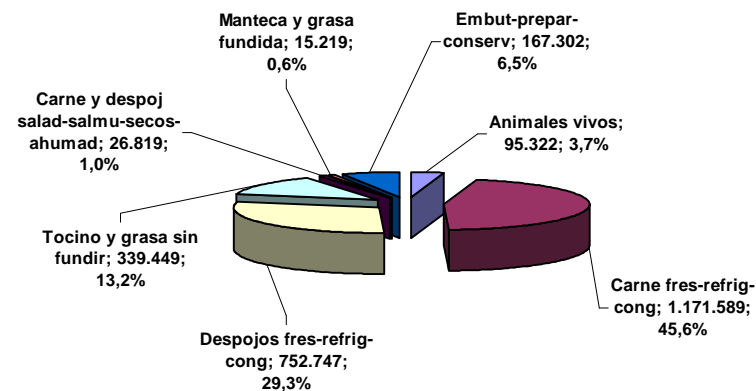

Exportaciones comunitarias en el sector de la carne porcina, año 2009		
Países	Toneladas	%
Rusia	762.124	31,9
Hong Kong	413.921	17,4
Japón	186.049	7,8
China	178.671	7,5
Corea S.	95.036	4,0
USA	55.522	2,3
Croacia	70.715	3,0
Australia	46.731	2,0
Angola	45.383	1,9
Resto	531.486	22,3
Total	2.385.638	100,0

Exportaciones comunitarias según tipo de productos carne porcina, año 2009		
Producto	Toneladas	%
Anim vivos	151.401	6,3
Carne	950.303	39,8
Despojos	757.039	31,7
Tocino	333.369	14,0
Carne-despoj	26.291	1,1
Manteca	11.068	0,5
Preparacion.	156.167	6,5
Total	2.385.638	100,0

Fuente : Comisión de la Unión Europea.
Elaboración: S.G. Productos Ganaderos.

EXPORTACIONES DE LA UNIÓN EUROPEA EN EL SECTOR DE LA CARNE PORCINA, AÑO 2009 (toneladas)

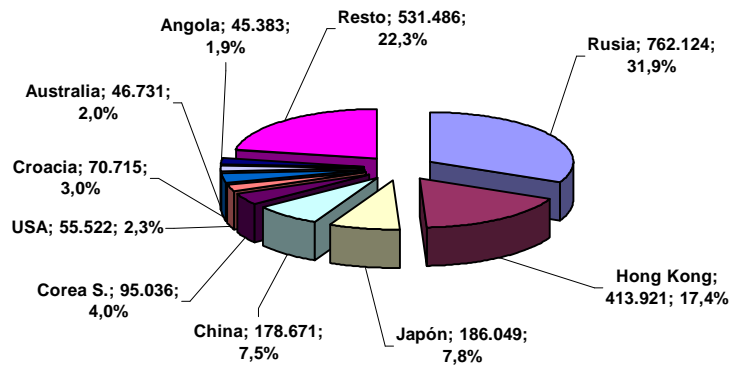

EXPORTACIONES DE LA UNIÓN EUROPEA SEGÚN TIPO DE PRODUCTOS EN EL SECTOR DE LA CARNE PORCINA, AÑO 2009 (toneladas)

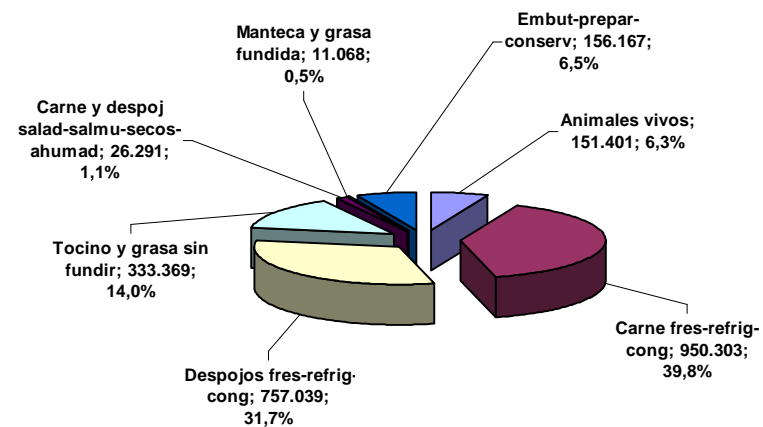

Exportaciones comunitarias en el sector de la carne porcina, año 2010		
Países	Toneladas	%
Rusia	809.149	30,1
Hong Kong	421.948	15,7
Japón	223.903	8,3
China	212.020	7,9
Corea S.	100.796	3,8
USA	58.627	2,2
Croacia	67.581	2,5
Australia	50.310	1,9
Filipinas	89.388	3,3
Resto	650.472	24,2
Total	2.684.194	100,0

Exportaciones comunitarias según tipo de productos carne porcina, año 2010		
Producto	Toneladas	%
Anim vivos	96.868	3,6
Carne	1.162.067	43,3
Despojos	839.851	31,3
Tocino	377.233	14,1
Carne-despoj	30.552	1,1
Manteca	11.799	0,4
Preparacion.	165.824	6,2
Total	2.684.194	100,0

Fuente : Comisión de la Unión Europea.
Elaboración: S.G. Productos Ganaderos.

EXPORTACIONES DE LA UNIÓN EUROPEA EN EL SECTOR DE LA CARNE PORCINA, AÑO 2010 (toneladas)

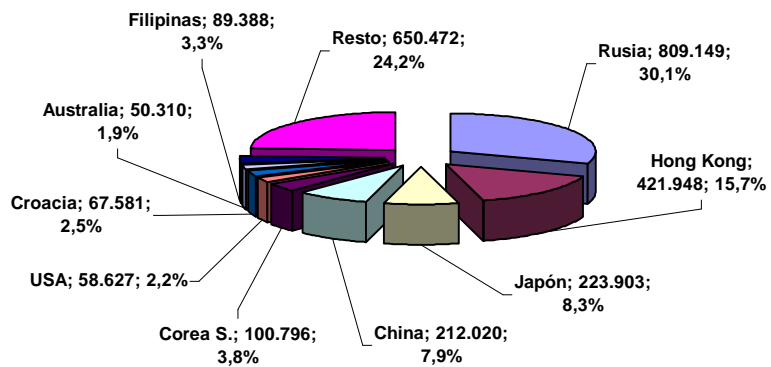

EXPORTACIONES DE LA UNIÓN EUROPEA SEGÚN TIPO DE PRODUCTOS EN EL SECTOR DE LA CARNE PORCINA, AÑO 2010 (toneladas)

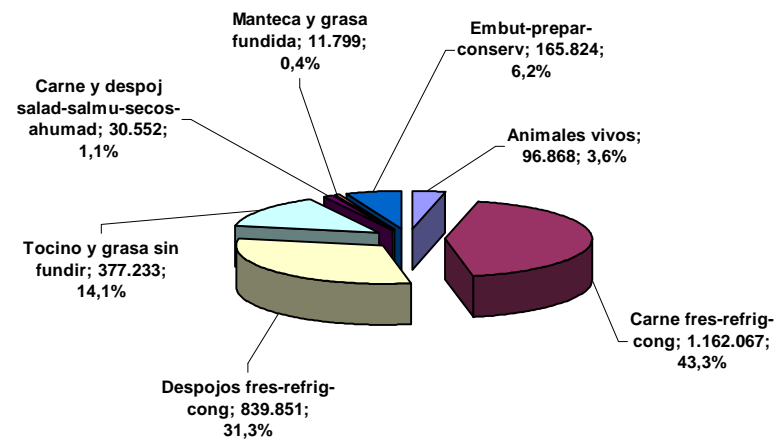

COMERCIO MUNDIAL DE CARNE DE CERDO (miles de Tm)

PAISES	IMPORTACIONES										
	1986	1992	2003	2004	2005	2006	2007	2008	2009	2010	%
Japón	297	684	1.091	1.269	1.314	1.154	1.210	1.267	1.138	1.150	20,4
Rusia	261	141	707	614	752	835	894	1.053	845	850	15,1
USA	509	293	538	499	464	449	439	377	378	385	6,8
Hong Kong	221	198	260	285	263	277	302	346	369	370	6,6
México	1	55	371	458	420	446	451	535	678	685	12,1
Corea Sur		4	163	233	345	410	447	430	390	380	6,7
Canadá	18	16	91	105	139	146	171	194	180	200	3,5
U.E.	170	120	72	44	22	32	43	60	52	43	0,8
Australia			72	82	105	109	141	152	176	195	3,5
Ucrania			13	64	62	62	82	238	186	120	2,1
Filipinas						24	26	46	59	125	2,2
China			265	169	88	53	182	709	270	350	6,2
Otros	144	81	287	686	766	888	683	788	791	791	14,0
TOTAL	1.621	1.592	3.930	4.508	4.740	4.885	5.071	6.195	5.512	5.644	100,0

PAISES	EXPORTACIONES										
	1986	1992	2003	2004	2005	2006	2007	2008	2009	2010	%
U.E.	392	516	1.509	1.828	1.930	2.077	1.917	2.568	2.386	2.684	38,1
Canadá	272	294	975	972	1.084	1.081	1.033	1.129	1.123	1.165	16,6
USA	39	185	779	989	1.209	1.359	1.425	2.117	1.857	2.027	28,8
Brasil	5	36	603	621	761	639	730	625	707	625	8,9
China	193	117	397	537	502	544	350	223	232	250	3,6
Chile			80	103	128	130	148	142	152	130	1,8
México			48	52	59	66	80	91	70	80	1,1
Australia			77	62	56	60	54	48	40	39	0,6
Vietnam				22	19	20	19	11	13	13	0,2
Otros	913	453	71	56	45	41	37	36	32	23	0,3
TOTAL	1.814	1.601	4.539	5.242	5.793	6.017	5.793	6.990	6.612	7.036	100,0

Fuentes : USDA y Comisión de la Unión Europea.

PRINCIPALES PAÍSES IMPORTADORES DE CARNE DE CERDO: EVOLUCIÓN 1986-2010 (miles de toneladas)

Países	1986	1992	2003	2004	2005	2006	2007	2008	2009	2010
Japón	297	684	1.091	1.269	1.314	1.154	1.210	1.267	1.138	1.150
Fed. Rusa	261	141	707	614	752	835	894	1.053	845	850
México	1	55	371	458	420	446	451	535	678	685
USA	509	293	538	499	464	449	439	377	378	385
Corea Sur		4	163	233	345	410	447	430	390	380
Total	1.621	1.592	3.930	4.508	4.740	4.885	5.071	6.195	5.512	5.644

Fuente: USDA.

Elaboración: S.G. Productos Ganaderos.

PRINCIPALES PAÍSES IMPORTADORES DE CARNE DE CERDO: EVOLUCIÓN 1986-2010 (miles de toneladas)

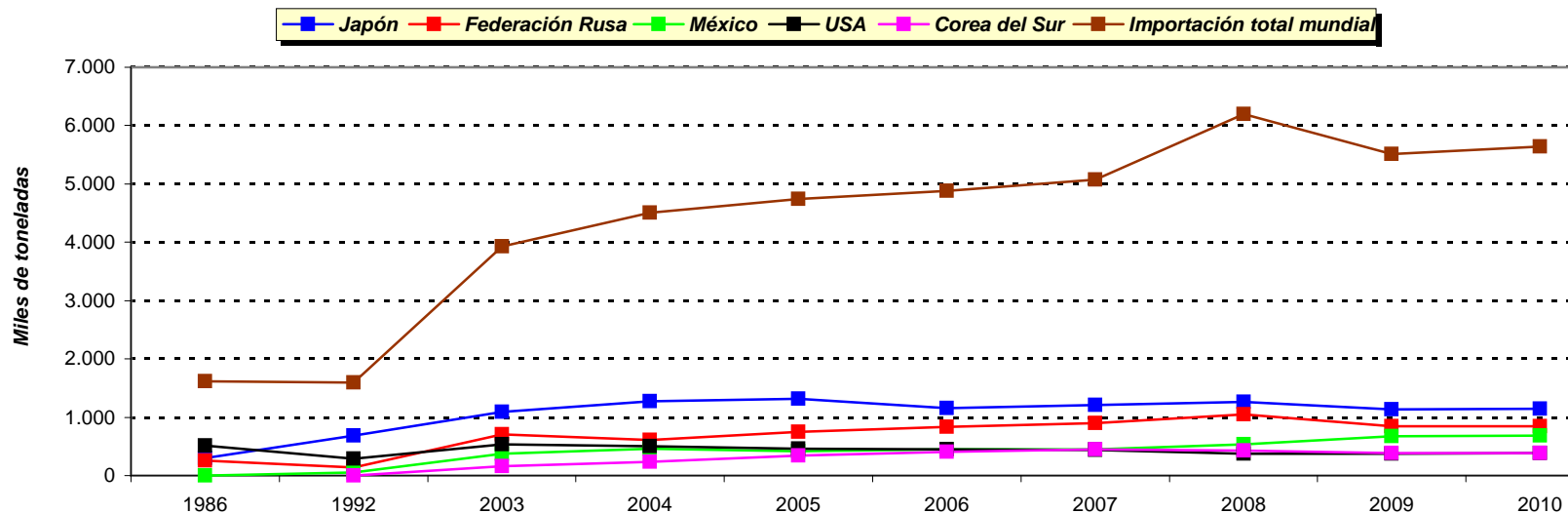

PRINCIPALES PAÍSES EXPORTADORES DE CARNE DE CERDO: EVOLUCIÓN 1986-2010 (miles de toneladas)

Países	1986	1992	2003	2004	2005	2006	2007	2008	2009	2010
UE	392	516	1.509	1.828	1.930	2.077	1.917	2.568	2.386	2.684
USA	39	185	779	989	1.209	1.359	1.425	2.117	1.857	2.027
Canadá	272	294	975	972	1.084	1.081	1.033	1.129	1.123	1.165
Brasil	5	36	603	621	761	639	730	625	707	625
China	193	117	397	537	502	544	350	223	232	250
Total	1.814	1.601	4.539	5.242	5.793	6.017	5.793	6.990	6.612	7.036

Fuente: USDA.

Elaboración: S.G. Productos Ganaderos.

PRINCIPALES PAÍSES EXPORTADORES DE CARNE DE CERDO: EVOLUCIÓN 1986-2009 (miles de toneladas)

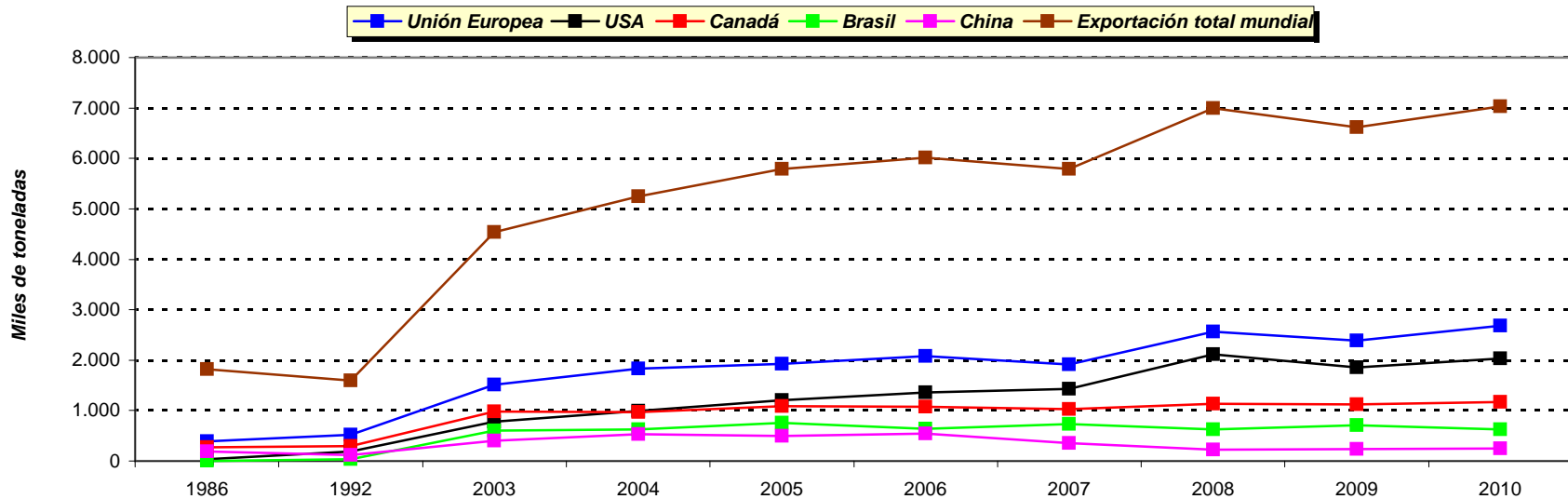

Principales países importadores de carne de cerdo, año 2009

Países	Miles de tm	%
Japón	1.138	20,6
Feder. Rusa	845	15,3
USA	378	6,9
México	678	12,3
Hong Kong	369	6,7
Corea Sur	390	7,1
China	270	4,9
Ucrania	186	3,4
Canadá	180	3,3
Australia	176	3,2
Otros	902	16,4
Total	5.512	100,0

PRINCIPALES PAÍSES IMPORTADORES DE CARNE DE CERDO EN EL AÑO 2009 (miles de toneladas)

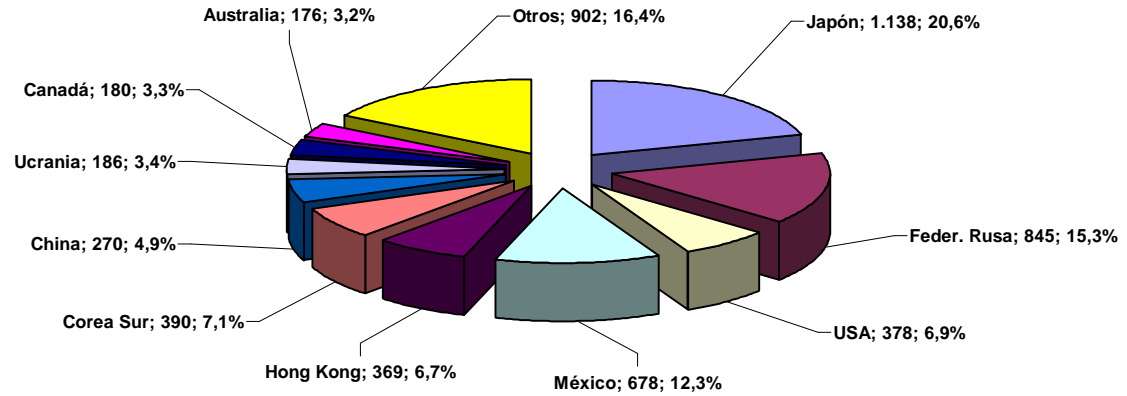

Principales países exportadores de carne de cerdo, año 2009

Países	Miles de tm	%
U.E.	2.386	36,1
USA	1.857	28,1
Canadá	1.123	17,0
Brasil	707	10,7
China	232	3,5
Chile	152	2,3
Otros	155	2,3
Total	6.612	100,0

PRINCIPALES PAÍSES EXPORTADORES DE CARNE DE CERDO EN EL AÑO 2009 (miles de toneladas)

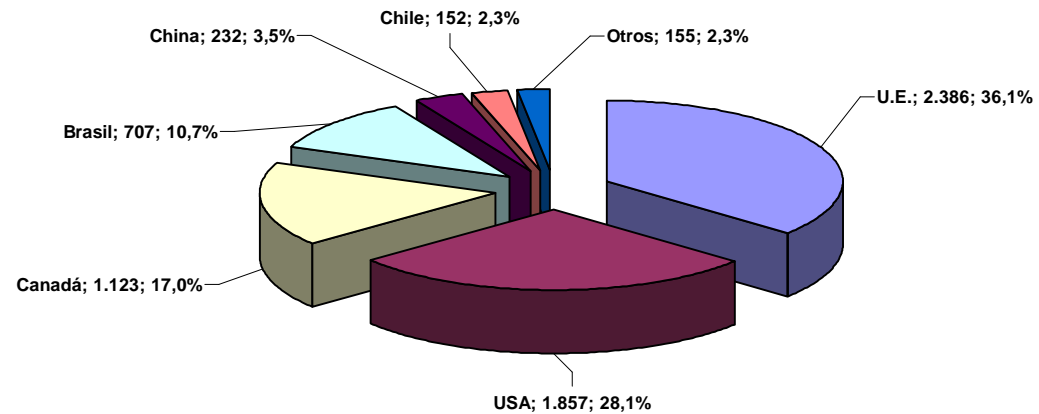

Fuentes: USDA y Comisión de la UE.
Elaboración: S.G. Productos Ganaderos.

Principales países importadores de carne de cerdo, año 2010

Países	Miles de tm	%
Japón	1.150	20,4
Feder. Rusa	850	15,1
USA	385	6,8
México	685	12,1
Hong Kong	370	6,6
Corea Sur	380	6,7
Ucrania	120	2,1
Canadá	200	3,5
Australia	195	3,5
China	350	6,2
Otros	959	17,0
Total	5.644	100,0

PRINCIPALES PAÍSES IMPORTADORES DE CARNE DE CERDO EN EL AÑO 2010 (miles de toneladas)

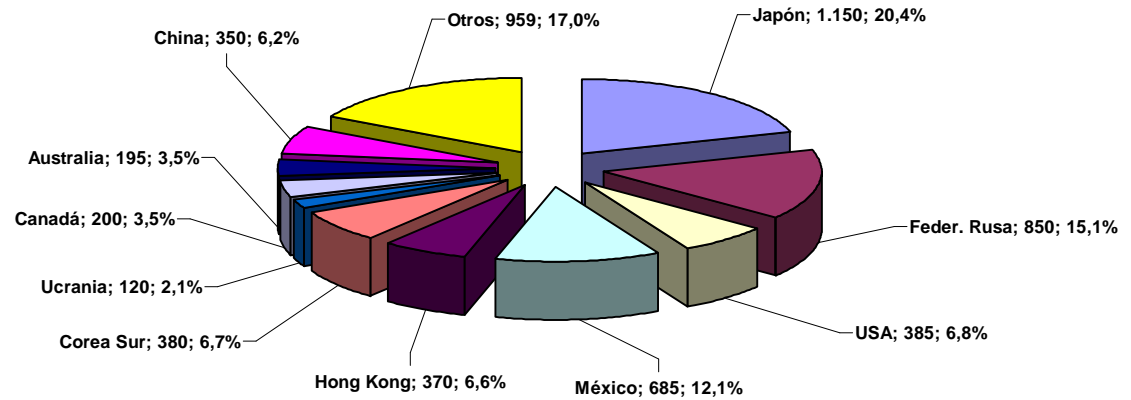

Principales países exportadores de carne de cerdo, año 2010

Países	Miles de tm	%
U.E.	2.684	38,1
USA	2.027	28,8
Canadá	1.165	16,6
Brasil	625	8,9
China	250	3,6
Chile	130	1,8
Otros	155	2,2
Total	7.036	100,0

PRINCIPALES PAÍSES EXPORTADORES DE CARNE DE CERDO EN EL AÑO 2010 (miles de toneladas)

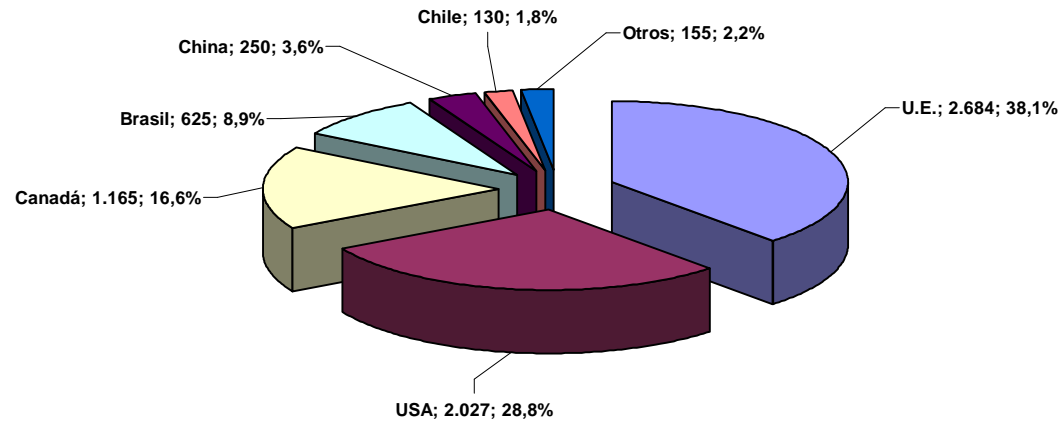

Fuentes: USDA y Comisión de la UE.
Elaboración: S.G. Productos Ganaderos.

CONSUMO DE CARNE DE CERDO EN LA UNIÓN EUROPEA Y EN EL MUNDO

COMPARACIÓN INTERANUAL DEL CONSUMO DE CARNE DE CERDO FRESCA EN LOS HOGARES (toneladas)					
meses	2006	2007	2008	2009	2010
enero	48.732	52.525	54.503	57.199	63.470
febrero	45.718	42.857	47.728	45.230	44.345
marzo	41.027	45.609	43.464	42.198	46.180
abril	40.353	40.555	41.653	41.031	39.544
mayo	42.244	37.704	41.118	38.874	39.658
junio	32.308	35.261	37.619	38.190	36.027
julio	34.737	34.146	35.787	37.972	34.761
agosto	31.916	30.158	32.899	32.198	32.537
septiembre	37.956	38.135	39.031	38.732	35.859
octubre	44.344	44.462	44.511	45.297	43.338
noviembre	44.224	46.580	45.677	43.960	42.953
diciembre	63.751	58.782	55.972	56.880	54.165
Total	507.310	506.774	519.962	517.761	512.837

Fuente: S.G. Estadística.

Elaboración: S.G. Productos Ganaderos.

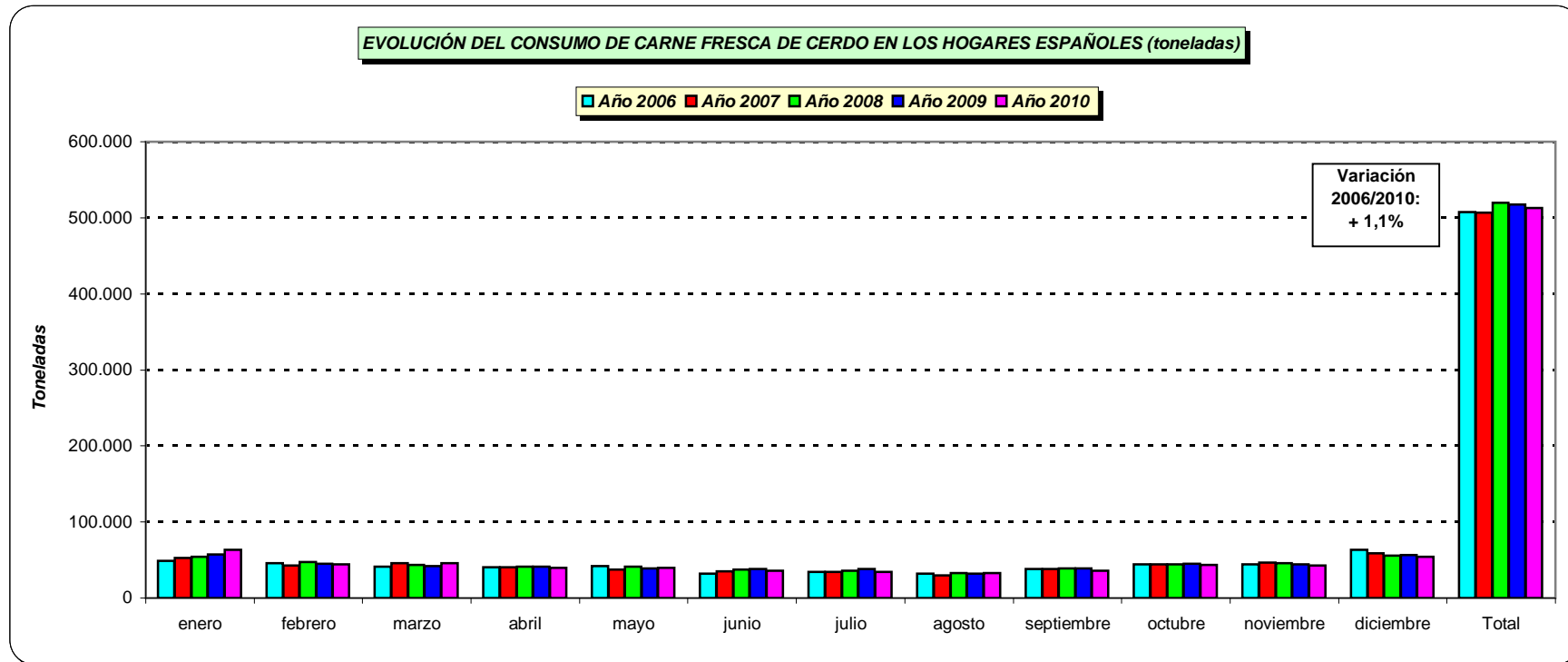

COMPARACIÓN INTERANUAL DEL CONSUMO DE TRANSFORMADOS EN LOS HOGARES (toneladas)					
meses	2006	2007	2008	2009	2010
enero	40.882	43.622	47.247	47.360	50.835
febrero	35.157	37.722	42.126	43.406	44.240
marzo	36.098	36.143	37.628	46.675	49.311
abril	38.246	37.948	40.114	45.076	44.545
mayo	36.122	40.236	41.150	44.979	44.307
junio	32.486	33.963	34.067	44.009	42.579
julio	33.058	34.781	37.008	41.021	42.335
agosto	32.585	33.795	34.089	35.620	39.519
septiembre	39.001	39.807	41.244	44.961	43.120
octubre	41.813	44.388	46.445	49.593	50.800
noviembre	42.478	44.477	45.211	48.604	49.871
diciembre	59.749	62.347	65.217	67.174	59.924
Total	467.675	489.229	511.546	558.478	561.386

Fuente: S.G. Estadística.

Elaboración: S.G. Productos Ganaderos.

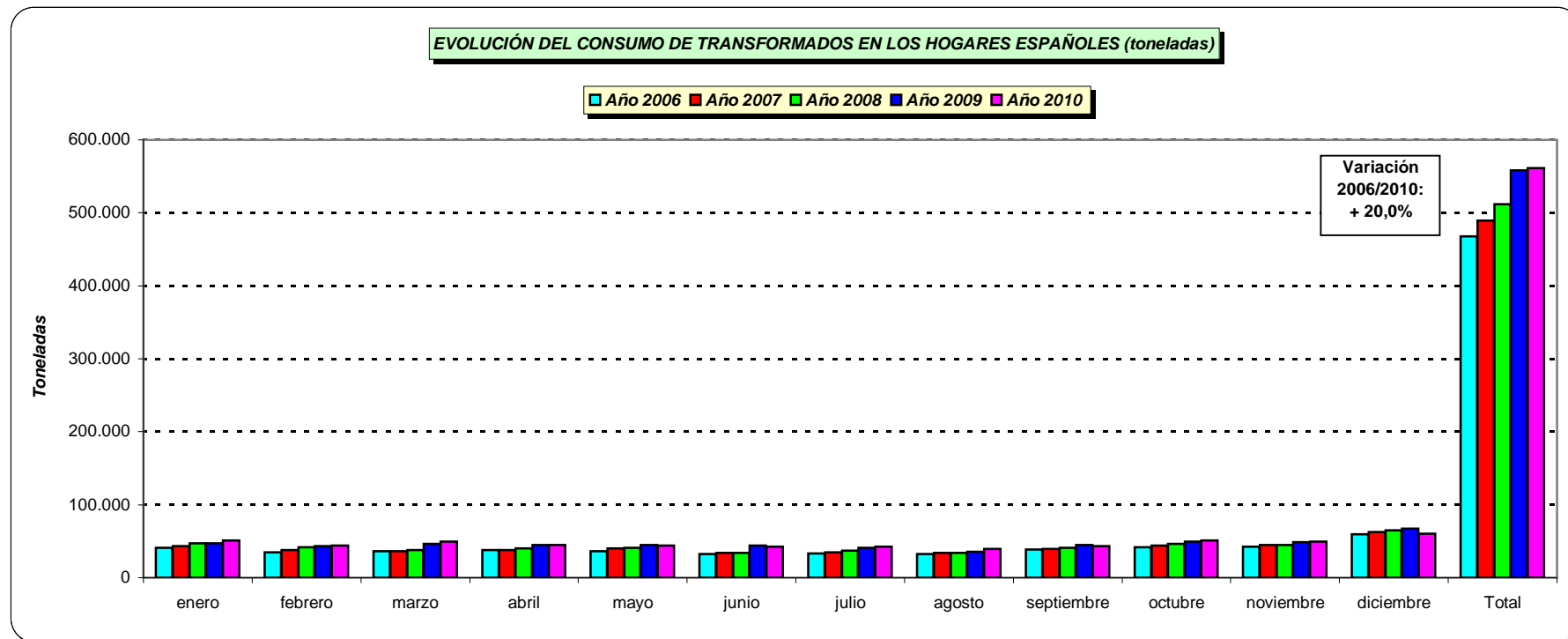

CONSUMOS ANUALES EN LOS HOGARES (toneladas)					
Productos	2006	2007	2008	2009	2010
Carne fresca	507.310	506.774	519.962	517.761	512.837
Transformad.	467.675	489.229	511.546	558.478	561.386

Fuente: S.G. Estadística.

Elaboración: S.G. Productos Ganaderos.

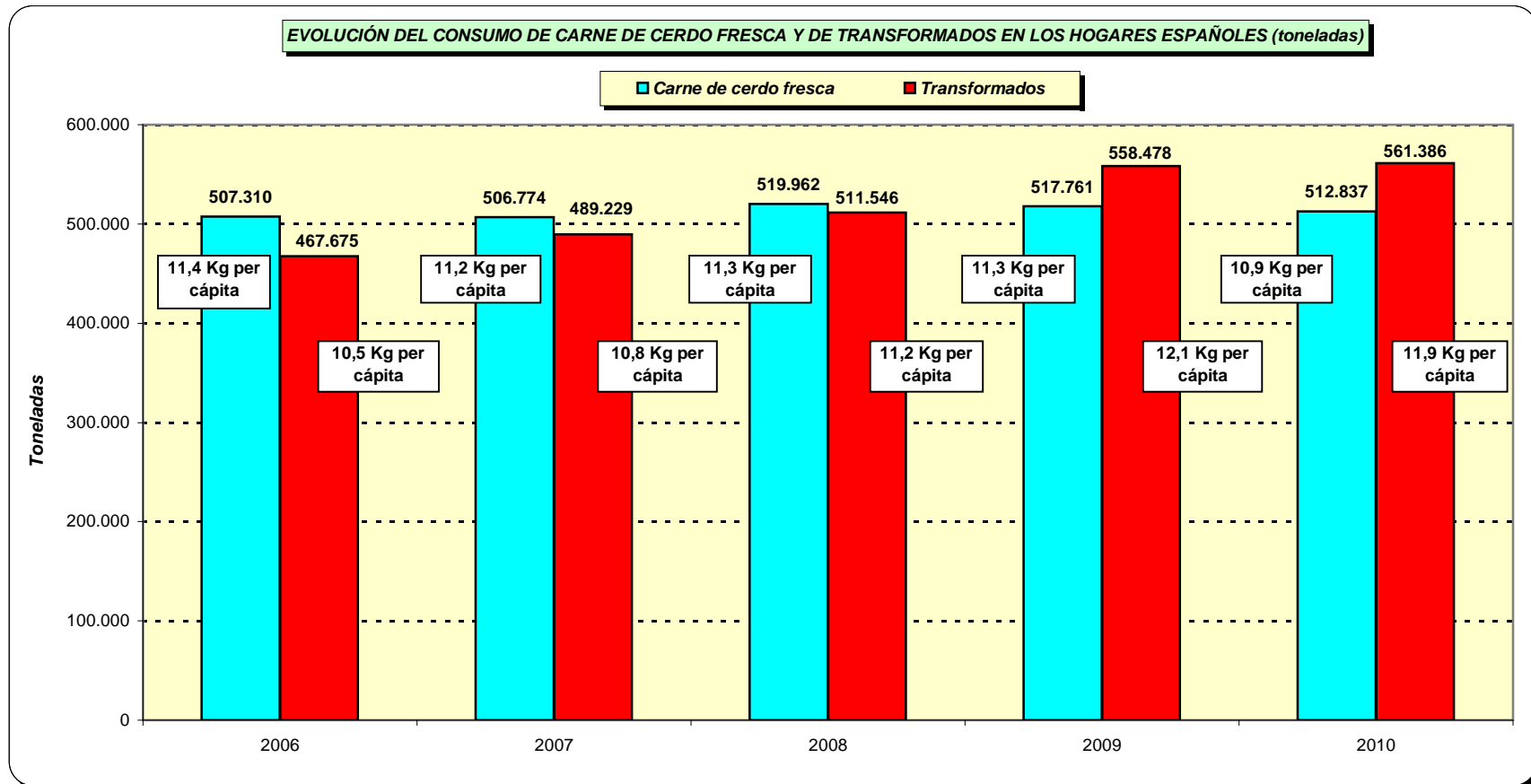

CONSUMO TOTAL DE CARNE DE CERDO A NIVEL MUNDIAL (miles de Tm)

PAÍSES	2000	2001	2002	2003	2004	2005	2006	2007	2008	2009	2010	%
China	40.378	41.829	43.193	45.054	43.042	45.139	46.014	42.710	46.691	48.823	50.050	49,68
U.E.	16.384	16.554	16.609	16.665	19.819	19.638	19.823	21.364	20.872	19.825	20.202	20,05
USA	8.455	8.389	8.685	8.816	8.817	8.660	8.643	8.965	8.806	9.013	8.428	8,37
Japón	2.228	2.268	2.377	2.331	2.529	2.509	2.452	2.473	2.486	2.467	2.437	2,42
Fed. Rusa	2.019	2.076	2.453	2.417	2.338	2.486	2.639	2.803	3.112	3.049	3.119	3,10
Brasil	1.827	1.919	1.975	1.957	1.979	1.949	2.191	2.260	2.390	2.423	2.545	2,53
México	1.252	1.298	1.349	1.423	1.556	1.556	1.489	1.523	1.605	1.770	1.766	1,75
Corea Sur	1.058	1.158	1.199	1.286	1.336	1.311	1.420	1.502	1.519	1.480	1.524	1,51
Filipinas	1.038	1.085	1.137	1.167	1.169	1.198	1.239	1.275	1.270	1.298	1.380	1,37
Vietnam			1.190	1.244	1.386	1.583	1.731	1.855	1.880	1.876	1.867	1,85
Ucrania				623	606	544	585	715	828	713	770	0,76
Otros	6.682	5.878	6.120	7.166	6.604	6.613	6.893	7.054	7.077	7.118	6.660	6,61
TOTAL	81.321	82.454	86.287	90.149	91.181	93.186	95.119	94.499	98.536	99.855	100.748	100,00

Fuentes : USDA y Comisión de la Unión Europea.
Elaboración: S.G. Productos Ganaderos.

Consumo mundial de carne de cerdo en el año 2010		
Países	miles de tm	%
China	50.050	49,7
UE	20.202	20,1
USA	8.428	8,4
Feder. Rusa	3.119	3,1
Japón	2.437	2,4
Brasil	2.545	2,5
Vietnam	1.867	1,9
México	1.766	1,8
Corea Sur	1.524	1,5
Filipinas	1.380	1,4
Otros	7.430	7,4
Total	100.748	100,0

PRINCIPALES PAÍSES CONSUMIDORES DE CARNE DE CERDO EN EL AÑO 2010 (miles de toneladas)

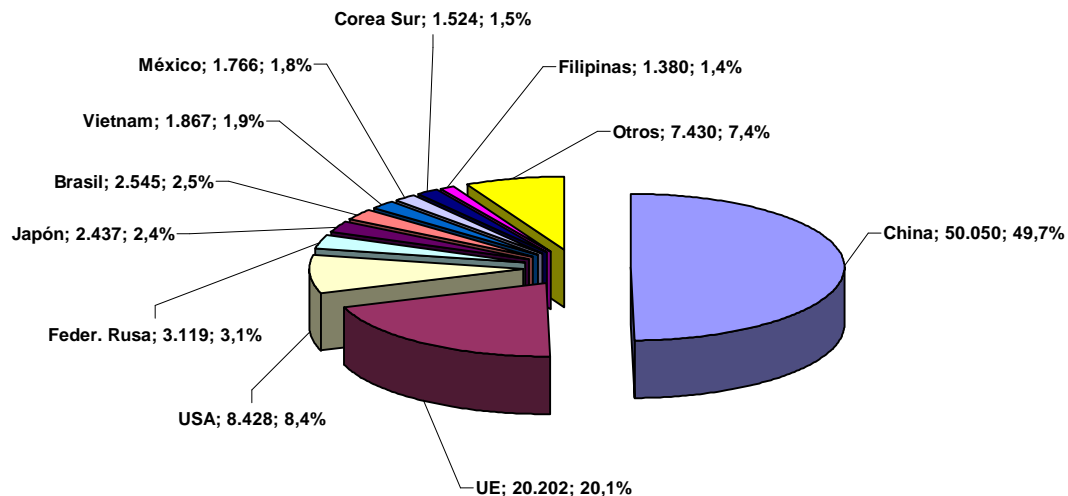

**CONSUMO APARENTE "PER CÁPITA" DE CARNE DE CERDO EN DIFERENTES PAÍSES
(kg / habitante / año)**

PAÍSES	2002	2003	2004	2005	2006	2007	2008	2009	2010
Australia	19,2	20,8	20,8	21,3	20,9	22,2	21,7	22,0	22,1
Belarus				36,6	40,8	39,1	44,9	42,0	42,7
Canadá	33,6	25,4	27,0	25,0	25,2	26,6	25,5	25,5	23,6
Chile	18,9	18,2	17,1	17,8	21,1	20,0	20,8	22,2	22,7
China	33,6	32,7	33,1	34,6	35,0	32,3	35,1	36,5	37,1
U.E.	43,7	43,6	43,2	42,7	43,0	43,2	42,1	39,8	40,5
Hong kong	62,4	59,5	65,1	59,6	60,4	61,5	65,0	68,9	69,0
Japón	18,7	18,3	19,9	19,7	19,2	19,4	19,5	19,4	19,2
Corea Sur	25,0	27,0	27,9	27,3	29,5	31,1	31,4	30,5	31,3
México	13,2	13,7	14,8	14,7	13,9	14,0	14,6	15,9	15,7
N Zelanda				20,3	20,5	21,3	20,4	21,4	20,7
Noruega				25,3	24,7	27,2	26,1	25,3	25,0
Fed Rusa	16,9	16,2	15,9	17,0	18,2	19,4	21,7	21,4	22,0
Suiza				33,2	34,0	33,6	33,5	33,3	32,9
Taiwan	43,1	41,4	41,9	41,6	38,1	36,9	35,7	36,9	35,6
Ucrania	12,5	13,1	12,8	11,6	12,5	15,4	18,0	15,6	17,0
USA	30,2	30,4	30,1	29,3	29,0	29,8	29,0	29,3	27,7
Vietnam	14,9	15,4	16,9	19,0	20,3	21,4	21,5	21,2	20,8

Fuentes : USDA y Comisión de la Unión Europea.

ABASTECIMIENTO DE CARNE DE CERDO EN ESPAÑA Y LA UNIÓN EUROPEA

BALANCE DE ABASTECIMIENTO DE CARNE DE CERDO EN ESPAÑA (000 TM.)

	1986	1992	2001	2002	2003	2004	2005	2006	2007	2008	2009	2010
Prod. Indíg. Bruta	1.341,7	1.902,0	3.018,5	3.095,9	3.217,4	3.233,8	3.168,0	3.235,2	3.439,4	3.451,9	3.290,6	3.389,8
Import. Anim. Vivos	52,0	22,9	26,0	32,6	28,9	24,2	25,2	34,2	103,7	26,2	17,5	13,4
Export. Anim. Vivos	0,0	12,9	55,4	58,4	56,8	67,0	90,1	97,5	127,9	90,6	100,0	107,0
Producción neta	1.393,7	1.912,0	2.989,1	3.070,1	3.189,5	3.191,0	3.103,1	3.171,9	3.415,2	3.387,5	3.208,1	3.296,2
Import. Carne	49,0	59,4	92,0	94,0	102,0	86,5	76,6	114,2	126,8	120,4	104,4	122,3
Export. Carne	3,6	31,8	462,8	516,1	579,7	694,5	559,1	802,8	876,5	1.129,3	1.141,0	1.135,7
Variación de stocks	-4,3	0,0	0,0	1,3	7,3	2,1	0,0	0,0	0,0	0,0	0,0	0,0
Utiliz. Interior total	1.443,4	1.939,6	2.618,3	2.646,7	2.704,5	2.580,9	2.620,6	2.483,3	2.665,5	2.378,6	2.171,5	2.282,8
Consumo aparente "per cápita": Kg / habitante / año	37,5	49,6	63,9	63,5	63,9	60,0	59,9	55,8	58,9	51,9	47,2	48,5
Autoabastecim. (%)	93,0	98,1	115,3	117,0	119,0	125,3	120,9	130,3	129,0	145,1	151,5	148,5

Fuentes: Estadísticas MARM, Departamento de Aduanas e Impuestos Especiales (Agencia Tributaria) e INE.

Años 2005-2010: estimación S.G. Productos Ganaderos. Comercio exterior 2008-2009 revisado.

Fecha de actualización: 21/03/2011

EVOLUCIÓN DEL CONSUMO APARENTE PER CÁPITA Y DEL ABASTECIMIENTO DE CARNE DE CERDO EN ESPAÑA

	1986	1992	2001	2002	2003	2004	2005	2006	2007	2008	2009	2010
Consumo "per cápita" (Kg)	37,5	49,6	63,9	63,5	63,9	60,0	59,9	55,8	58,9	51,9	47,2	48,5
Autoabastecimiento (%)	93,0	98,1	115,3	117,0	119,0	125,3	120,9	130,3	129,0	145,1	151,5	148,5

Fuente: estadísticas del MARM.

Elaboración y estimación: S.G. Productos Ganaderos (21/03/2011).

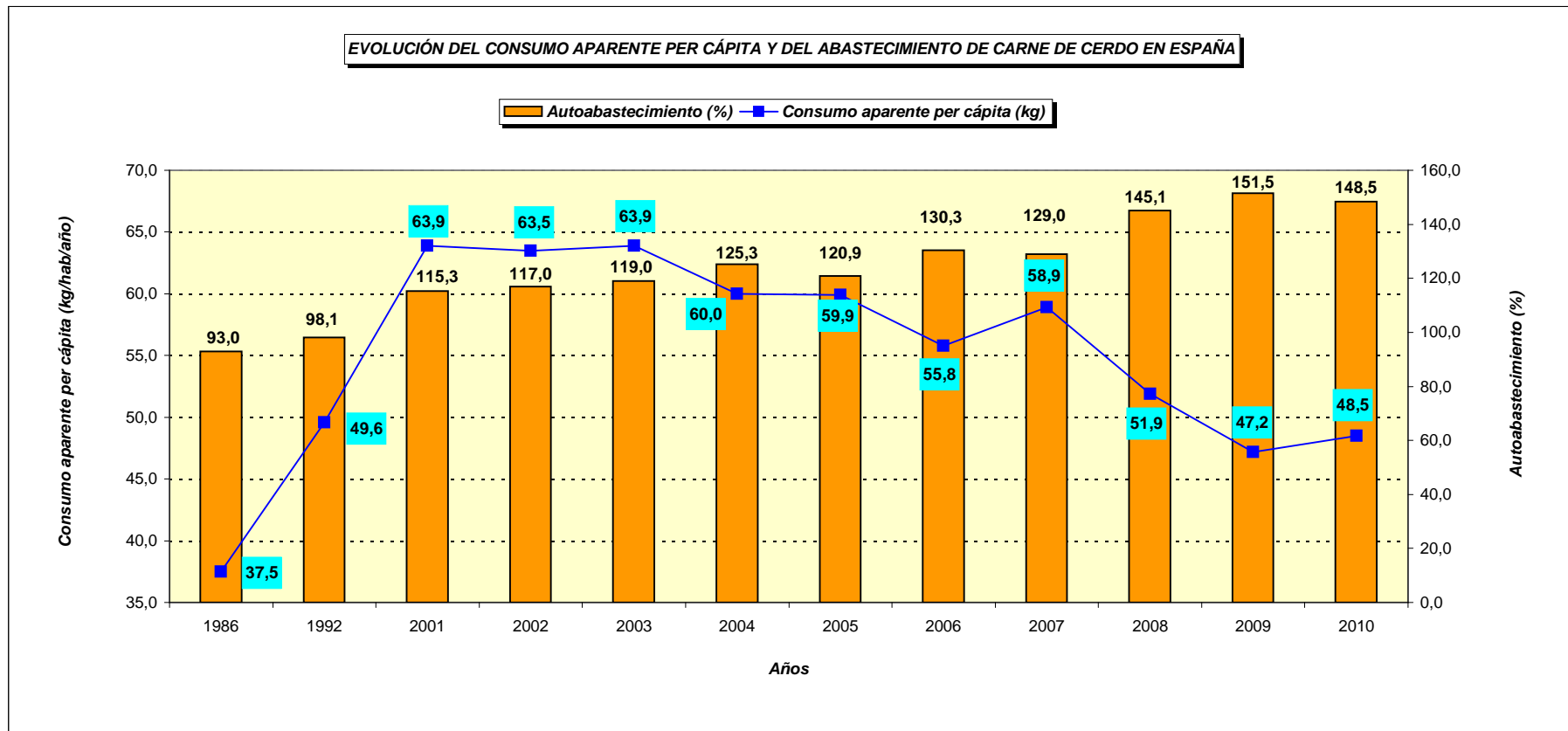

BALANCE DE ABASTECIMIENTO DE CARNE DE CERDO EN LA UNIÓN EUROPEA (TM., PESO CANAL)

	1992 UE-12	2000 UE-15	2001 UE-15	2002 UE-15	2003 UE-15	2004 UE-25	2005 UE-25	2006 UE-25	2007 UE-27	2008 UE-27	2009 UE-27	2010 UE-27
Producción utilizable	14.387.766	17.563.857	17.533.397	17.729.859	17.787.313	21.196.932	21.099.770	21.399.748	22.858.203	22.596.406	21.448.980	22.095.139
Import animales vivos	1.553	785	510	213	355	8	48	153	30	56	153	117
Export animales vivos	1.295	566	2.504	5.789	2.452	13.080	30.698	43.608	31.912	75.133	118.093	75.557
Producc indíg bruta	14.387.508	17.563.638	17.535.391	17.735.435	17.789.410	21.210.004	21.130.420	21.443.203	22.890.085	22.671.483	21.566.920	22.170.579
Importación de carne	42.900	48.561	52.432	50.828	68.311	14.180	14.745	20.515	29.382	49.971	34.157	22.125
Exportación de carne	484.496	1.259.592	1.031.800	1.164.107	1.198.171	1.391.883	1.476.503	1.597.681	1.426.118	1.872.129	1.658.072	1.915.410
Variación de stocks	0	-30.860	0	8.000	-8.000	0	0	0	97.567	-97.567	0	0
Uso interno	13.946.170	16.383.686	16.554.029	16.608.580	16.665.453	19.819.229	19.638.012	19.822.582	21.363.900	20.871.815	19.825.065	20.201.854
Consumo humano (kg/hab)	40,4	43,6	43,8	43,7	43,6	43,2	42,7	43,0	43,2	42,1	39,8	40,5
Autoabastecimiento (%)	103,2	107,2	105,9	106,8	106,7	107,0	107,6	108,2	107,1	108,6	108,8	109,7

Fuente : Comisión de la Unión Europea.

DATOS DE COYUNTURA DEL SECTOR PORCINO EN ESPAÑA Y LA UNIÓN EUROPEA
(RESUMEN ANUAL)

DATOS DE COYUNTURA DEL SECTOR PORCINO (RESUMEN ANUAL)											
PARÁMETROS		ESPAÑA					UNIÓN EUROPEA				
		2008	2009	% 09/08	2010	% 10/09	2008	2009	% 09/08	2010	% 10/09
Total		26.026	25.343	-2,62	25.795	1,78	153.073	152.175	-0,59		
Censo (miles de animales en diciembre) :	Lechones (< 50 Kg)	12.894	11.905	-7,67	13.025	9,41	77.189	76.399	-1,02		
	Cebo (> 50 Kg)	10.544	10.945	3,80	10.293	-5,96	61.641	61.474	-0,27		
	Verracos	57	53	-7,02	50	-5,66	293	420	43,34		
	Cerdas reproductoras	2.531	2.440	-3,60	2.427	-0,53	13.950	13.882	-0,49		
Producción :											
Animales sacrificados (número de cabezas)		41.395.592	40.117.902	-3,09	40.144.067	0,07	255.197.032	243.219.725	-4,69	248.303.795	2,09
Peso canal total en toneladas		3.451.863	3.290.566	-4,67	3.389.772	3,01	22.563.906	21.448.980	-4,94	22.047.506	2,79
Comercio Intracomunitario (toneladas) :											
Importación		188.010	190.099	1,11	204.445	7,55	sin datos	sin datos	-	sin datos	-
Exportación		1.006.011	1.073.219	6,68	1.058.424	-1,38	sin datos	sin datos	-	sin datos	-
Comercio Extracomunitario (toneladas) :											
Importación		2.281	1.896	-16,88	1.063	-43,93	60.026	51.622	-14,00	43.351	-16,02
Exportación		230.324	182.580	-20,73	212.113	16,18	2.568.447	2.385.638	-7,12	2.684.194	12,51
Precios de mercado :											
Lechones (Euro / Unidad)		27,32	36,12	32,21	35,94	-0,50	36,97	43,18	16,80	40,11	-7,11
Canal Clase E (Euro / 100 Kg)		151,56	145,27	-4,15	145,76	0,34	153,24	142,22	-7,19	140,24	-1,39

Fuentes : S.G. Estadística (MARM).
 Agencia Estatal de la Administración Tributaria (A.E.A.T.).
 Comisión de la Unión Europea.

Año 2010: datos provisionales.

Elaboración: S.G. Productos Ganaderos.

Fecha de actualización: 16/03/2011