

***EL SECTOR DE LA CARNE DE CERDO EN CIFRAS***  
***PRINCIPALES INDICADORES ECONÓMICOS EN 2011***

***ABRIL DE 2012***

***SUBDIRECCIÓN GENERAL DE PRODUCTOS GANADEROS***

## ***ÍNDICE***

---

- ***LA CARNE DE CERDO EN LA PRODUCCIÓN FINAL DE LA AGRICULTURA ESPAÑOLA***
- ***EXPLORACIONES Y CENSOS DE GANADO PORCINO EN ESPAÑA Y LA UNIÓN EUROPEA***
- ***PRODUCCIÓN DE CARNE DE CERDO EN LA UNIÓN EUROPEA Y A NIVEL MUNDIAL***
- ***COMERCIO DE CARNE PORCINA EN LA UNIÓN EUROPEA Y A NIVEL MUNDIAL***
- ***CONSUMO DE CARNE DE CERDO EN LA UNIÓN EUROPEA Y EN EL MUNDO***
- ***ABASTECIMIENTO DE CARNE DE CERDO EN ESPAÑA Y LA UNIÓN EUROPEA***
- ***DATOS DE COYUNTURA DEL SECTOR PORCINO ( RESUMEN ANUAL )***

***LA CARNE DE CERDO EN LA PRODUCCIÓN FINAL DE LA AGRICULTURA ESPAÑOLA***

**LA CARNE DE PORCINO EN LA PRODUCCION FINAL DE LA AGRICULTURA ESPAÑOLA**

( Valores corrientes a precios básicos en millones de euros )

Macromagnitudes	2004	2005	2006	2007	2008	2009	2010	2011
PFP. Producción Final Porcino	4.055,5	4.291,2	4.780,0	4.571,6	4.663,3	4.641,9	4.792,8	5.145,8
PFG. Producción F. Ganadera	13.415,0	13.967,6	13.800,0	14.777,0	14.161,6	13.911,4	13.616,7	15.036,7
PFA. Producción Final Agraria	41.623,6	39.599,2	37.175,9	42.489,7	41.589,3	37.945,8	39.963,0	41.449,8
<b>INDICES :</b>								
PFP ( PFG = 100 ) %	30,2	30,7	34,6	30,9	32,9	33,4	35,2	34,2
PFP ( PFA = 100 ) %	9,7	10,8	12,9	10,8	11,2	12,2	12,0	12,4
PFP ( 2004 = 100 ) %	100,0	105,8	117,9	112,7	115,0	114,5	118,2	126,9

2ª estimación enero 2012.

Año 2010, avance; año 2011, estimación.

Fuente: Subd. Gral. Estadística (MAAMA).

***EXPLOTACIONES Y CENSOS DE GANADO PORCINO EN ESPAÑA Y LA UNIÓN EUROPEA***

**NÚMERO DE EXPLOTACIONES DE GANADO PORCINO  
POR SISTEMA PRODUCTIVO EN ESPAÑA: DISTRIBUCIÓN  
POR COMUNIDADES AUTÓNOMAS  
(sólo con Estado de Alta a 01/04/2007)**

Comunidad Autónoma	Extensivo	Intensivo	Mixto	Total
Andalucía	6.536	7.989	67	14.601
Aragón	6	3.954		3.992
Principado de Asturias	3	1.155	12	1.190
Illes Balears	53	2.596	98	2.747
Canarias	12	764	164	945
Cantabria	20	199	40	259
Castilla La Mancha	188	1.623	46	2.028
Castilla y León	1.611	14.846	343	17.864
Cataluña	19	7.495	1	7.516
Extremadura	4.955	9.241	3	14.199
Galicia	36	27.157	692	28.110
Madrid	8	105	12	142
Región de Murcia	2	2.306		2.329
Comunidad F. Navarra	4	1.415	280	1.699
País Vasco	19	353	50	422
La Rioja	1	253	5	259
Comunidad Valenciana	2	1.197		1.259
<b>ESPAÑA</b>	<b>13.475</b>	<b>82.648</b>	<b>1.813</b>	<b>99.561</b>

**DISTRIBUCIÓN DEL NÚMERO TOTAL DE EXPLOTACIONES DE GANADO PORCINO POR  
COMUNIDADES AUTÓNOMAS (01/04/2007)**

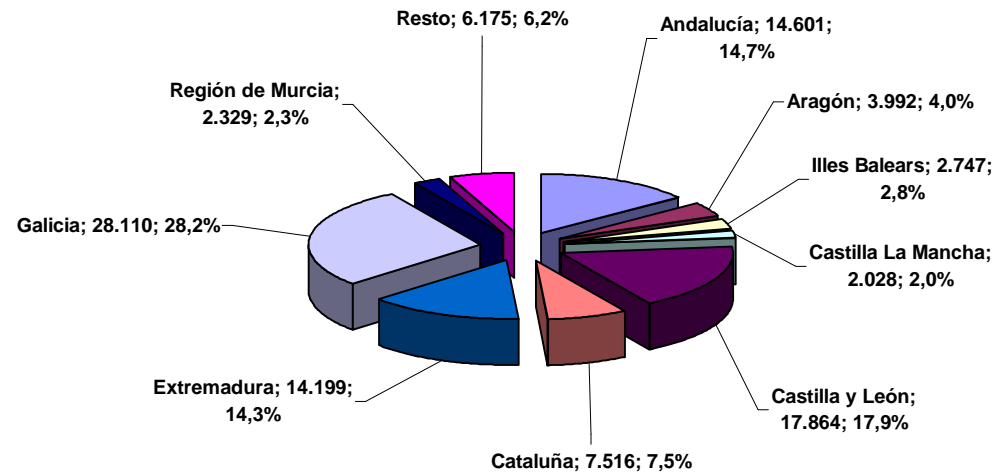

Fuente: Registro General de Explotaciones Ganaderas (REGA).  
Elaboración: Subdirección General de Productos Ganaderos.

CC AA	Nº explotac.	%
Andalucía	14.601	14,7
Aragón	3.992	4,0
Illes Balears	2.747	2,8
Cast-Mancha	2.028	2,0
Cast y León	17.864	17,9
Cataluña	7.516	7,5
Extremadura	14.199	14,3
Galicia	28.110	28,2
R de Murcia	2.329	2,3
Resto	6.175	6,2
Total	99.561	100,0

**NÚMERO DE EXPLOTACIONES DE GANADO PORCINO  
POR SISTEMA PRODUCTIVO EN ESPAÑA: DISTRIBUCIÓN  
POR COMUNIDADES AUTÓNOMAS  
(sólo con Estado de Alta a 01/01/2009)**

Comunidad Autónoma	Extensivo	Intensivo	Mixto	Total
Andalucía	6.335	6.322	80	12.746
Aragón	6	4.018	1	4.091
Principado de Asturias	4	1.414	11	1.462
Illes Balears	142	2.217	120	2.479
Canarias	16	667	182	870
Cantabria	49	353	83	565
Castilla La Mancha	180	1.549	51	1.934
Castilla y León	1.525	13.507	374	16.685
Cataluña	13	6.818	4	6.835
Extremadura	5.348	9.500	4	14.852
Galicia	66	27.838	770	28.897
Madrid	13	110	12	162
Región de Murcia	2	1.835		1.859
Comunidad F. Navarra	6	1.398	277	1.681
País Vasco	28	407	58	493
La Rioja	1	260	5	267
Comunidad Valenciana	2	1.116		1.180
<b>ESPAÑA</b>	<b>13.736</b>	<b>79.329</b>	<b>2.032</b>	<b>97.058</b>

**DISTRIBUCIÓN DEL NÚMERO TOTAL DE EXPLOTACIONES DE GANADO PORCINO  
POR COMUNIDADES AUTÓNOMAS (01/01/2009)**

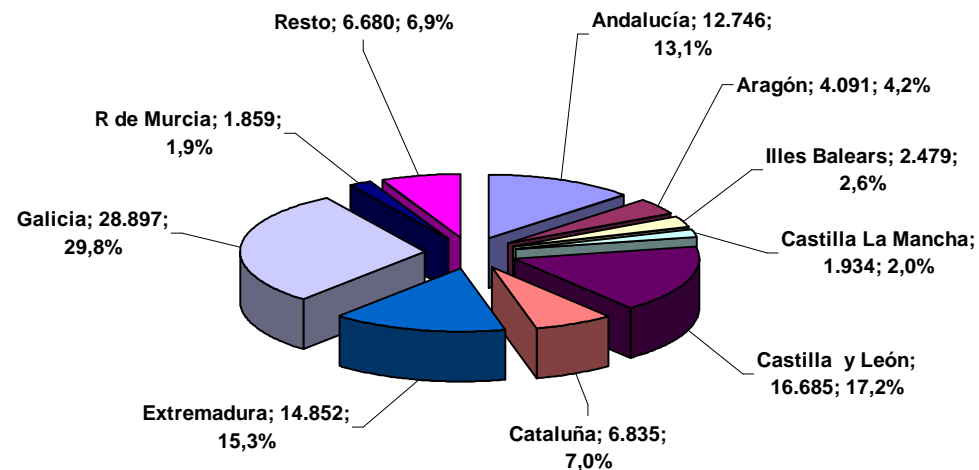

Fuente: Registro General de Explotaciones Ganaderas (REGA).

Elaboración: Subdirección General de Productos Ganaderos.

CC AA	Nº explotac.	%
Andalucía	12.746	13,1
Aragón	4.091	4,2
Illes Balears	2.479	2,6
Cast-Mancha	1.934	2,0
Cast y León	16.685	17,2
Cataluña	6.835	7,0
Extremadura	14.852	15,3
Galicia	28.897	29,8
R de Murcia	1.859	1,9
Resto	6.680	6,9
Total	97.058	100,0

**NÚMERO DE EXPLOTACIONES DE GANADO PORCINO  
POR SISTEMA PRODUCTIVO EN ESPAÑA: DISTRIBUCIÓN  
POR COMUNIDADES AUTÓNOMAS  
(sólo con Estado de Alta a 01/11/2011)**

Comunidad Autónoma	Extensivo	Intensivo	Mixto	Total
Andalucía	6.258	5.724	119	12.110
Aragón	6	3.890	1	3.979
Principado de Asturias	11	1.445	13	1.513
Illes Balears	575	1.546	402	2.523
Canarias	16	613	183	815
Cantabria	51	463	151	808
Castilla La Mancha	185	1.337	52	1.686
Castilla y León	1.233	11.126	344	13.915
Cataluña	16	6.436	6	6.458
Extremadura	5.423	8.954	4	14.381
Galicia	27	28.988	709	29.977
Madrid	13	84	8	132
Región de Murcia	2	1.582		1.606
Comunidad F. Navarra	7	1.222	271	1.500
País Vasco	41	247	51	339
La Rioja	1	210	7	221
Comunidad Valenciana	2	988		1.044
<b>ESPAÑA</b>	<b>13.867</b>	<b>74.855</b>	<b>2.321</b>	<b>93.007</b>

**DISTRIBUCIÓN DEL NÚMERO TOTAL DE EXPLOTACIONES DE GANADO PORCINO  
POR COMUNIDADES AUTÓNOMAS (01/11/2011)**

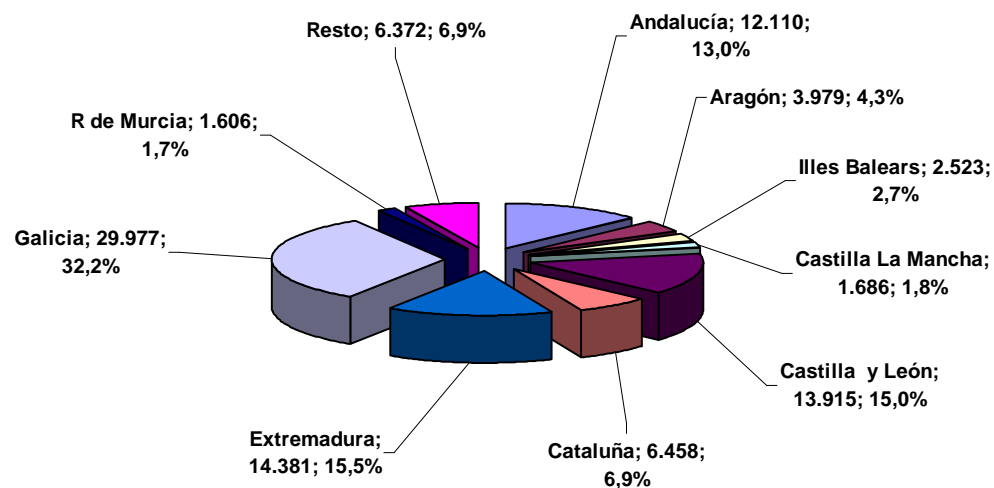

Fuente: Registro General de Explotaciones Ganaderas (REGA).

Elaboración: Subdirección General de Productos Ganaderos.

CC AA	Nº explotac.	%
Andalucía	12.110	13,0
Aragón	3.979	4,3
Illes Balears	2.523	2,7
Cast-Mancha	1.686	1,8
Cast y León	13.915	15,0
Cataluña	6.458	6,9
Extremadura	14.381	15,5
Galicia	29.977	32,2
R de Murcia	1.606	1,7
Resto	6.372	6,9
Total	93.007	100,0



**EVOLUCIÓN DEL NÚMERO DE EXPLORACIONES DE GANADO PORCINO POR SISTEMA PRODUCTIVO EN ESPAÑA**

Fecha	Extensivo	Intensivo	Mixto	Total
abr-07	13.475	82.648	1.813	99.561
abr-08	13.564	80.879	1.950	98.183
nov-08	13.700	79.109	1.992	96.711
ene-09	13.736	79.329	2.032	97.058
mar-10	13.782	76.846	2.119	94.725
nov-10	13.896	76.177	2.221	94.252
nov-11	13.867	74.855	2.321	93.007

Fuente: Registro General de Explotaciones Ganaderas (REGA).  
Elaboración: S.G. Productos ganaderos.

**NÚMERO DE EXPLORACIONES DE GANADO PORCINO POR SISTEMA PRODUCTIVO EN ESPAÑA:  
VARIACIÓN ABRIL 2007 / NOVIEMBRE 2011 SEGÚN DATOS REGA**

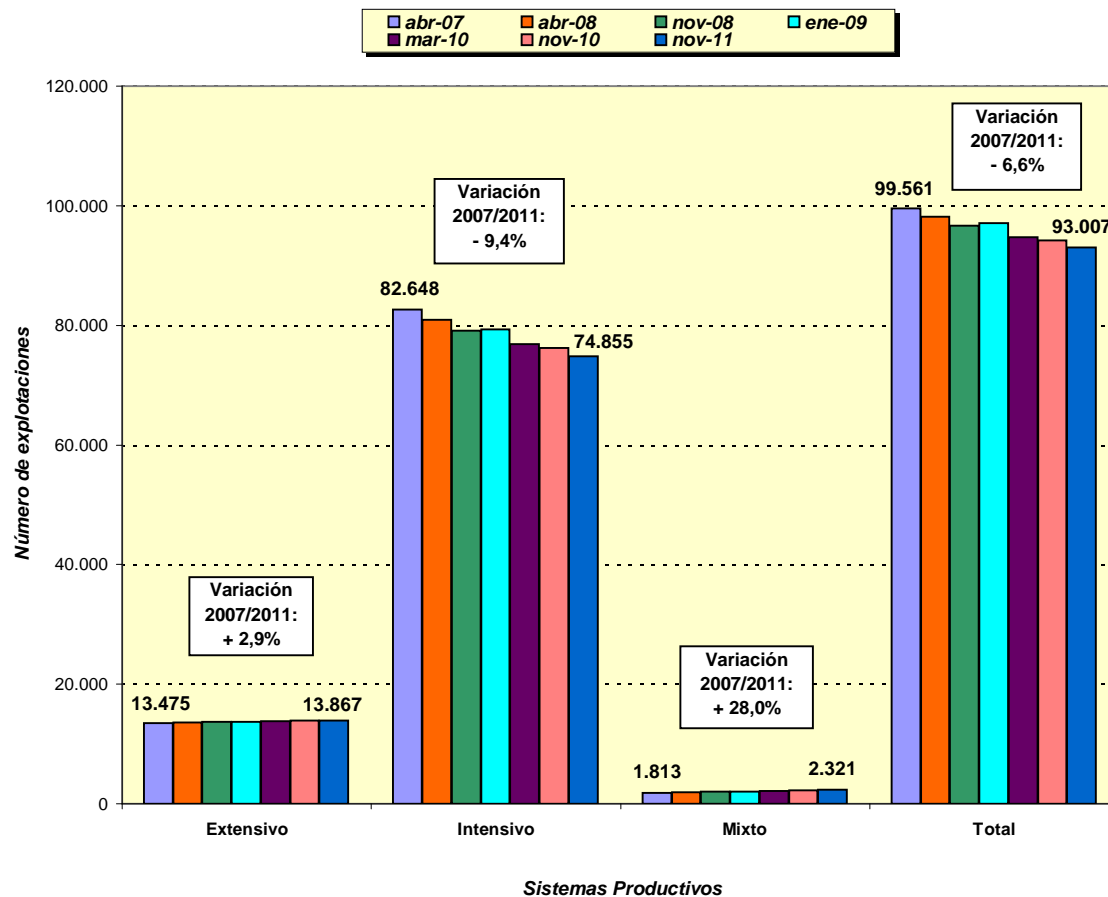

**NÚMERO DE EXPLOTACIONES DE GANADO PORCINO POR CAPACIDAD PRODUCTIVA  
EN ESPAÑA: DISTRIBUCIÓN POR COMUNIDADES AUTÓNOMAS  
(sólo con Estado de Alta a 01/04/2007)**

Comunidad Autónoma	Grupo Especial	Grupo Primero	Grupo Segundo	Grupo Tercero	Reducida	Desconocido	Total
Andalucía	7.088	1.214	464	108	5.718	9	14.601
Aragón	7	2.305	1.337	204	109	30	3.992
Principado de Asturias	1	67	3		928	191	1.190
Illes Balears	2.293	46	28		380		2.747
Canarias		230	34	39	639	3	945
Cantabria		13	10	2	211	23	259
Castilla La Mancha	46	933	346	122	430	151	2.028
Castilla y León	113	6.113	805	268	4.106	6.459	17.864
Cataluña	248	4.801	2.171	283		13	7.516
Extremadura		4.630	898	109	8.562		14.199
Galicia	52	1.063	269	45	10.181	16.500	28.110
Madrid		35	9	8	73	17	142
Región de Murcia	3	1.682	471	118	34	21	2.329
Comunidad F. Navarra	277	263	151	56	952		1.699
País Vasco	7	194	8	3	202	8	422
La Rioja	1	71	42	5	140		259
Comunidad Valenciana	20	651	430	55	45	58	1.259
<b>ESPAÑA</b>	<b>10.156</b>	<b>24.311</b>	<b>7.476</b>	<b>1.425</b>	<b>32.710</b>	<b>23.483</b>	<b>99.561</b>

**CLASIFICACIÓN DE LAS EXPLOTACIONES DE GANADO PORCINO EN ESPAÑA POR SU CAPACIDAD PRODUCTIVA (01/04/2007)**

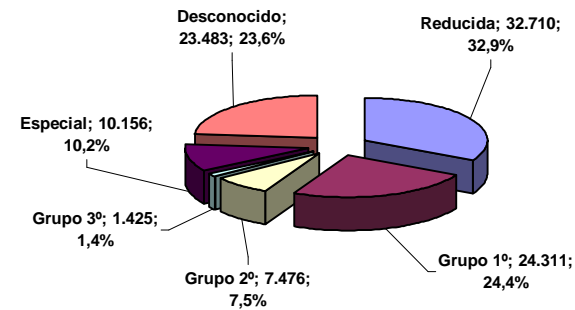

Definiciones de los diferentes tipos de explotaciones según el REAL DECRETO 324/2000, de 3 de marzo, por el que se establecen normas básicas de ordenación de las explotaciones porcinas (BOE 08-03-2000):

Explotación reducida:	Capacidad productiva no superior a 4,80 UGM (Unidad ganadera mayor).
Grupo primero:	Capacidad hasta 120 UGM.
Grupo segundo:	Capacidad entre 120 y 360 UGM.
Grupo tercero:	Capacidad entre 360 y 864 UGM.
Grupo especial:	Explotaciones de selección, de multiplicación, centros de agrupamiento de reproductores para desvieje, centros de inseminación artificial, explotaciones de cría de reproductores, las de transición de reproductoras primíparas y los centros de cuarentena.

Fuente: Registro General de Explotaciones Ganaderas (REGA).  
Elaboración: Subdirección General de Productos Ganaderos.

Cap. Produc	Nº explotac.	%
Reducida	32.710	32,9
Grupo 1º	24.311	24,4
Grupo 2º	7.476	7,5
Grupo 3º	1.425	1,4
Especial	10.156	10,2
Desconocido	23.483	23,6
<b>Total</b>	<b>99.561</b>	<b>100,0</b>

**NÚMERO DE EXPLOTACIONES DE GANADO PORCINO POR CAPACIDAD PRODUCTIVA EN ESPAÑA: DISTRIBUCIÓN POR COMUNIDADES AUTÓNOMAS (sólo con Estado de Alta a 01/04/2007)**

Comunidad Autónoma	Reducida	Grupo Primero	Grupo Segundo	Grupo Tercero	Otras	Total
Andalucía	5.718	1.214	464	108	7.097	14.601
Aragón	109	2.305	1.337	204	37	3.992
Castilla y León	4.106	6.113	805	268	6.572	17.864
Cataluña		4.801	2.171	283	261	7.516
Extremadura	8.562	4.630	898	109		14.199
Galicia	10.181	1.063	269	45	16.552	28.110
Resto	4.034	4.185	1.532	408	3.120	13.279
<b>ESPAÑA</b>	<b>32.710</b>	<b>24.311</b>	<b>7.476</b>	<b>1.425</b>	<b>33.639</b>	<b>99.561</b>

Definiciones según el REAL DECRETO 324/2000, de 3 de marzo (BOE 08-03-2000).

Explotación reducida: Capacidad productiva no superior a 4,80 UGM (Unidad ganadera mayor).

Grupo primero: Capacidad hasta 120 UGM.

Grupo segundo: Capacidad entre 120 y 360 UGM.

Grupo tercero: Capacidad entre 360 y 864 UGM.

Grupo especial: Explotaciones de selección, de multiplicación, centros de agrupamiento de reproductores para desvieje, centros de inseminación artificial, explotaciones de recría de reproductores, las de transición de reproductoras primíparas y los centros de cuarentena.

En Otras se incluyen el Grupo especial y el Desconocido.

Fuente: Registro General de Explotaciones Ganaderas (REGA).

Elaboración: Subdirección General de Productos Ganaderos.

**NÚMERO DE EXPLOTACIONES DE GANADO PORCINO POR CAPACIDAD PRODUCTIVA EN ESPAÑA: DISTRIBUCIÓN EN LAS PRINCIPALES COMUNIDADES AUTÓNOMAS (Datos REGA a 01/04/2007)**

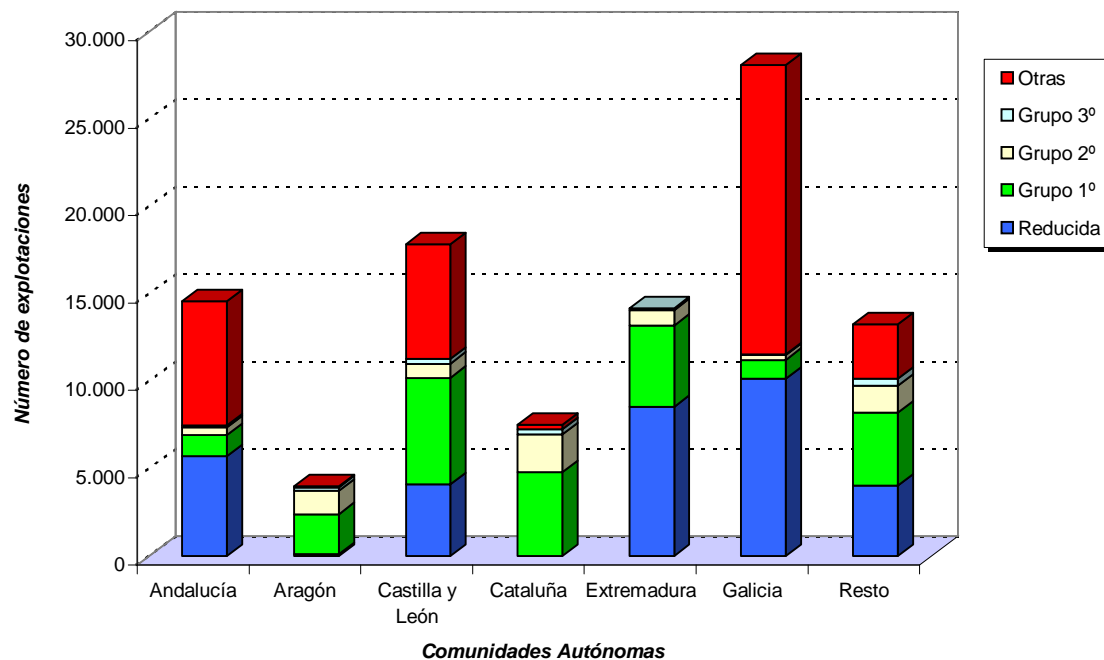

**NÚMERO DE EXPLOTACIONES DE GANADO PORCINO POR CAPACIDAD PRODUCTIVA  
EN ESPAÑA: DISTRIBUCIÓN POR COMUNIDADES AUTÓNOMAS  
(sólo con Estado de Alta a 01/01/2009)**

Comunidad Autónoma	Grupo Especial	Grupo Primero	Grupo Segundo	Grupo Tercero	Reducida	Desconocido	Total
Andalucía	6.773	1.089	462	115	4.298	9	12.746
Aragón	17	2.154	1.493	253	103	71	4.091
Principado de Asturias	1	59	3		1.303	96	1.462
Illes Balears	1.894	51	16		518		2.479
Canarias		218	32	36	581	3	870
Cantabria		17	9	3	391	145	565
Castilla La Mancha	48	863	365	117	408	133	1.934
Castilla y León	108	4.981	860	303	3.060	7.373	16.685
Cataluña	289	4.080	2.178	282		6	6.835
Extremadura		4.755	1.082	132	8.881	2	14.852
Galicia	50	942	293	50	6.655	20.907	28.897
Madrid		32	9	8	85	28	162
Región de Murcia	7	1.244	461	113	15	19	1.859
Comunidad F. Navarra	275	226	149	57	973	1	1.681
País Vasco	8	238	8	3	228	8	493
La Rioja		64	44	5	152	2	267
Comunidad Valenciana	20	583	433	57	28	59	1.180
<b>ESPAÑA</b>	<b>9.490</b>	<b>21.596</b>	<b>7.897</b>	<b>1.534</b>	<b>27.679</b>	<b>28.862</b>	<b>97.058</b>

**CLASIFICACIÓN DE LAS EXPLOTACIONES DE GANADO PORCINO EN  
ESPAÑA POR SU CAPACIDAD PRODUCTIVA (01/01/2009)**

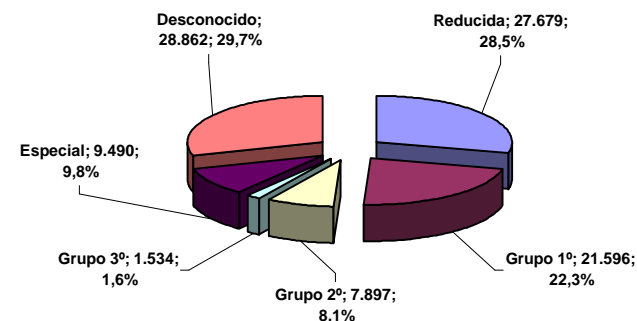

Definiciones de los diferentes tipos de explotaciones según el REAL DECRETO 324/2000, de 3 de marzo, por el que se establecen normas básicas de ordenación de las explotaciones porcinas (BOE 08-03-2000):

Explotación reducida: Capacidad productiva no superior a 4,80 UGM (Unidad ganadera mayor).  
 Grupo primero: Capacidad hasta 120 UGM.  
 Grupo segundo: Capacidad entre 120 y 360 UGM.  
 Grupo tercero: Capacidad entre 360 y 864 UGM.  
 Grupo especial: Explotaciones de selección, de multiplicación, centros de agrupamiento de reproductores para desvíje, centros de inseminación artificial, explotaciones de cría de reproductores, las de transición de reproductoras primíparas y los centros de cuarentena.

Cap. Produc	Nº explotac.	%
Reducida	27.679	28,5
Grupo 1º	21.596	22,3
Grupo 2º	7.897	8,1
Grupo 3º	1.534	1,6
Especial	9.490	9,8
Desconocido	28.862	29,7
<b>Total</b>	<b>97.058</b>	<b>100,0</b>

Fuente: Registro General de Explotaciones Ganaderas (REGA).  
 Elaboración: Subdirección General de Productos Ganaderos.

**NÚMERO DE EXPLOTACIONES DE GANADO PORCINO POR CAPACIDAD PRODUCTIVA EN ESPAÑA: DISTRIBUCIÓN POR COMUNIDADES AUTÓNOMAS (sólo con Estado de Alta a 01/01/2009)**

Comunidad Autónoma	Reducida	Grupo Primero	Grupo Segundo	Grupo Tercero	Otras	Total
Andalucía	4.298	1.089	462	115	6.782	12.746
Aragón	103	2.154	1.493	253	88	4.091
Castilla y León	3.060	4.981	860	303	7.481	16.685
Cataluña		4.080	2.178	282	295	6.835
Extremadura	8.881	4.755	1.082	132	2	14.852
Galicia	6.655	942	293	50	20.957	28.897
Resto	4.682	3.595	1.529	399	2.747	12.952
<b>ESPAÑA</b>	<b>27.679</b>	<b>21.596</b>	<b>7.897</b>	<b>1.534</b>	<b>38.352</b>	<b>97.058</b>

Definiciones según el REAL DECRETO 324/2000, de 3 de marzo (BOE 08-03-2000).

Explotación reducida: Capacidad productiva no superior a 4,80 UGM (Unidad ganadera mayor).

Grupo primero: Capacidad hasta 120 UGM.

Grupo segundo: Capacidad entre 120 y 360 UGM.

Grupo tercero: Capacidad entre 360 y 864 UGM.

Grupo especial: Explotaciones de selección, de multiplicación, centros de agrupamiento de reproductores para desvieje, centros de inseminación artificial, explotaciones de recría de reproductores, las de transición de reproductoras primíparas y los centros de cuarentena.

En Otras se incluyen el Grupo especial y el Desconocido.

Fuente: Registro General de Explotaciones Ganaderas (REGA).

Elaboración: Subdirección General de Productos Ganaderos.

**NÚMERO DE EXPLOTACIONES DE GANADO PORCINO POR CAPACIDAD PRODUCTIVA EN ESPAÑA: DISTRIBUCIÓN EN LAS PRINCIPALES COMUNIDADES AUTÓNOMAS (Datos REGA a 01/01/2009)**

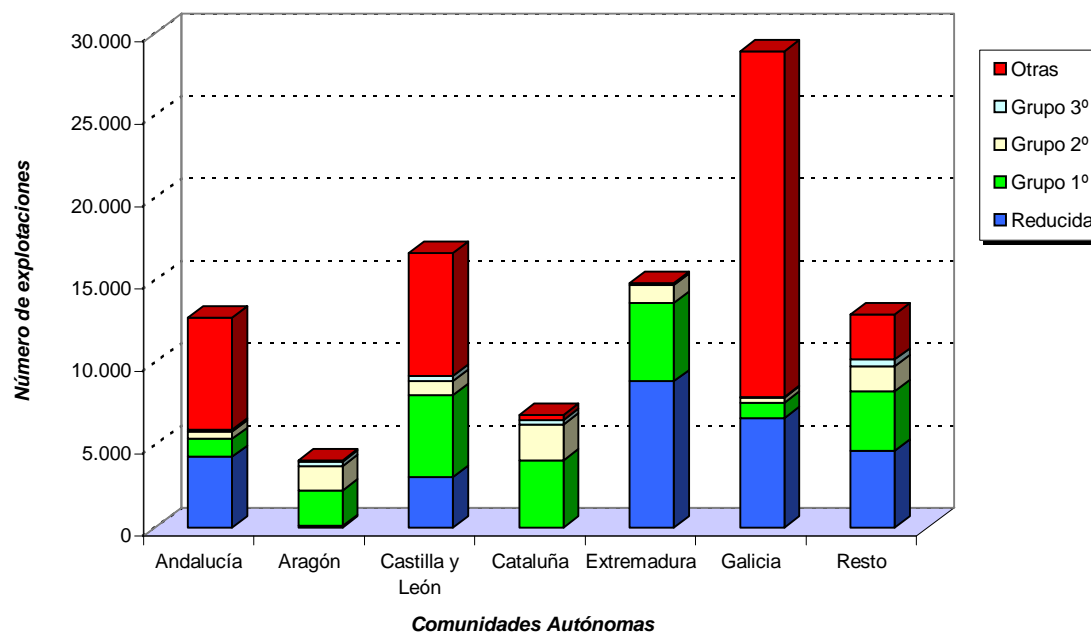

**NÚMERO DE EXPLOTACIONES DE GANADO PORCINO POR CAPACIDAD PRODUCTIVA  
EN ESPAÑA: DISTRIBUCIÓN POR COMUNIDADES AUTÓNOMAS  
(sólo con Estado de Alta a 01/11/2011)**

Comunidad Autónoma	Grupo Especial	Grupo Primero	Grupo Segundo	Grupo Tercero	Reducida	Desconocido	Total
Andalucía	7.096	935	451	111	3.508	9	12.110
Aragón	21	1.874	1.571	297	133	83	3.979
Principado de Asturias	1	51	2		1.358	101	1.513
Illes Balears	1.072	513	17	3	918		2.523
Canarias		205	29	33	547	1	815
Cantabria		20	5	2	578	203	808
Castilla La Mancha	40	704	331	116	399	96	1.686
Castilla y León	107	4.354	908	330	1.857	6.359	13.915
Cataluña	345	3.625	2.166	321		1	6.458
Extremadura		5.254	713	84	8.319	11	14.381
Galicia	54	772	351	54	3.350	25.396	29.977
Madrid	1	16	8	7	74	26	132
Región de Murcia	6	1.025	436	110	10	19	1.606
Comunidad F. Navarra	269	190	138	55	843	5	1.500
País Vasco	1	88	6	2	242		339
La Rioja		40	40	4	132	5	221
Comunidad Valenciana	19	497	403	53	20	52	1.044
<b>ESPAÑA</b>	<b>9.032</b>	<b>20.163</b>	<b>7.575</b>	<b>1.582</b>	<b>22.288</b>	<b>32.367</b>	<b>93.007</b>

**CLASIFICACIÓN DE LAS EXPLOTACIONES DE GANADO PORCINO EN  
ESPAÑA POR SU CAPACIDAD PRODUCTIVA (01/11/2011)**

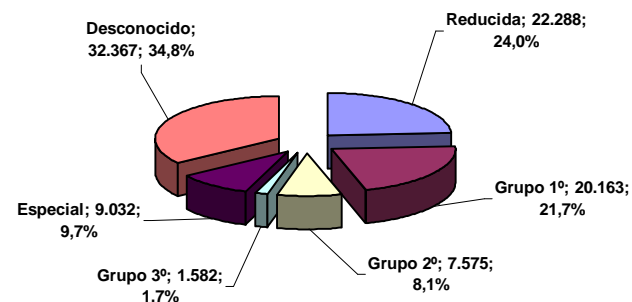

Definiciones de los diferentes tipos de explotaciones según el REAL DECRETO 324/2000, de 3 de marzo, por el que se establecen normas básicas de ordenación de las explotaciones porcinas (BOE 08-03-2000):

Explotación reducida: Capacidad productiva no superior a 4,80 UGM (Unidad ganadera mayor).  
 Grupo primero: Capacidad hasta 120 UGM.  
 Grupo segundo: Capacidad entre 120 y 360 UGM.  
 Grupo tercero: Capacidad entre 360 y 864 UGM.  
 Grupo especial: Explotaciones de selección, de multiplicación, centros de agrupamiento de reproductores para desvieje, centros de inseminación artificial, explotaciones de cría de reproductores, las de transición de reproductoras primíparas y los centros de cuarentena.

Fuente: Registro General de Explotaciones Ganaderas (REGA).  
 Elaboración: Subdirección General de Productos Ganaderos.

Cap. Produc	Nº explotac.	%
Reducida	22.288	24,0
Grupo 1º	20.163	21,7
Grupo 2º	7.575	8,1
Grupo 3º	1.582	1,7
Especial	9.032	9,7
Desconocido	32.367	34,8
<b>Total</b>	<b>93.007</b>	<b>100,0</b>

**NÚMERO DE EXPLOTACIONES DE GANADO PORCINO POR CAPACIDAD PRODUCTIVA EN ESPAÑA: DISTRIBUCIÓN POR COMUNIDADES AUTÓNOMAS (sólo con Estado de Alta a 01/11/2011)**

Comunidad Autónoma	Reducida	Grupo Primero	Grupo Segundo	Grupo Tercero	Otras	Total
Andalucía	3.508	935	451	111	7.105	12.110
Aragón	133	1.874	1.571	297	104	3.979
Castilla y León	1.857	4.354	908	330	6.466	13.915
Cataluña		3.625	2.166	321	346	6.458
Extremadura	8.319	5.254	713	84	11	14.381
Galicia	3.350	772	351	54	25.450	29.977
Resto	5.121	3.349	1.415	385	1.917	12.187
<b>ESPAÑA</b>	<b>22.288</b>	<b>20.163</b>	<b>7.575</b>	<b>1.582</b>	<b>41.399</b>	<b>93.007</b>

Definiciones según el REAL DECRETO 324/2000, de 3 de marzo (BOE 08-03-2000).

Explotación reducida: Capacidad productiva no superior a 4,80 UGM (Unidad ganadera mayor).

Grupo primero: Capacidad hasta 120 UGM.

Grupo segundo: Capacidad entre 120 y 360 UGM.

Grupo tercero: Capacidad entre 360 y 864 UGM.

Grupo especial: Explotaciones de selección, de multiplicación, centros de agrupamiento de reproductores para desvieje, centros de inseminación artificial, explotaciones de cría de reproductores, las de transición de reproductoras primíparas y los centros de cuarentena.

En Otras se incluyen el Grupo especial y el Desconocido.

Fuente: Registro General de Explotaciones Ganaderas (REGA).

Elaboración: Subdirección General de Productos Ganaderos.

**NÚMERO DE EXPLOTACIONES DE GANADO PORCINO POR CAPACIDAD PRODUCTIVA EN ESPAÑA: DISTRIBUCIÓN EN LAS PRINCIPALES COMUNIDADES AUTÓNOMAS (Datos REGA a 01/11/2011)**

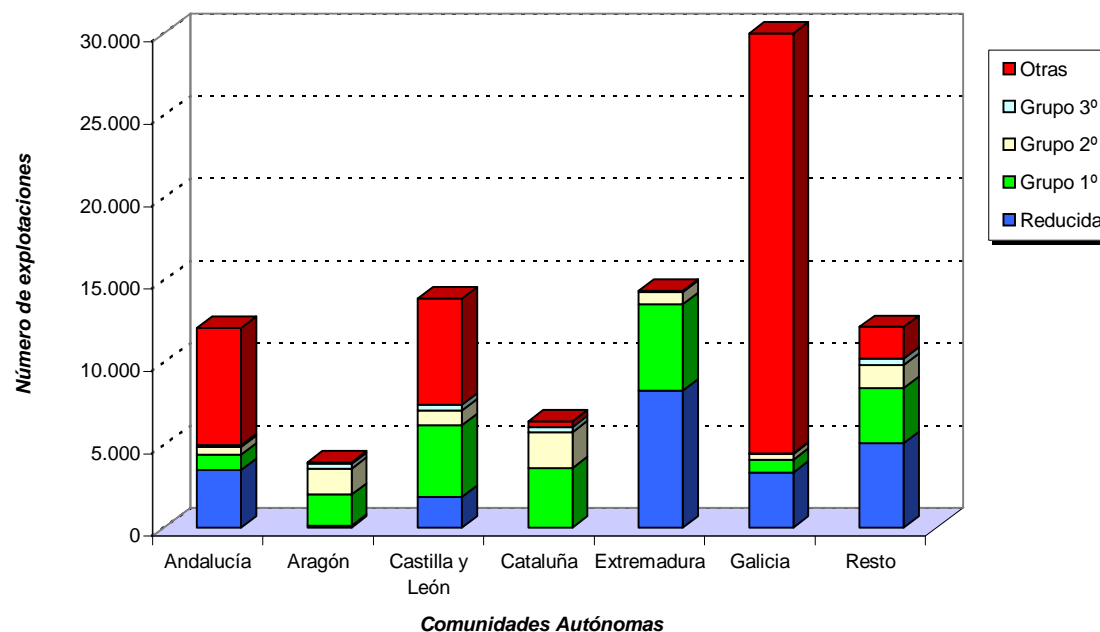

**EVOLUCIÓN DEL NÚMERO DE EXPLOTACIONES DE GANADO  
PORCINO POR CAPACIDAD PRODUCTIVA EN ESPAÑA**

Fecha	Reducida	Grupo 1º	Grupo 2º	Grupo 3º	Otras	Total
abr-07	32.710	24.311	7.476	1.425	33.639	99.561
abr-08	28.710	23.202	7.754	1.494	37.023	98.183
nov-08	27.634	21.757	7.859	1.526	37.935	96.711
ene-09	27.679	21.596	7.897	1.534	38.352	97.058
mar-10	24.418	20.261	7.972	1.577	40.497	94.725
nov-10	23.337	19.898	7.991	1.595	41.431	94.252
nov-11	22.288	20.163	7.575	1.582	41.399	93.007

Fuente: Registro General de Explotaciones Ganaderas (REGA).  
Elaboración: S.G. Productos ganaderos.

**NÚMERO DE EXPLOTACIONES DE GANADO PORCINO POR CAPACIDAD PRODUCTIVA EN ESPAÑA:  
VARIACIÓN ABRIL 2007 / NOVIEMBRE 2011 SEGÚN DATOS REGA**

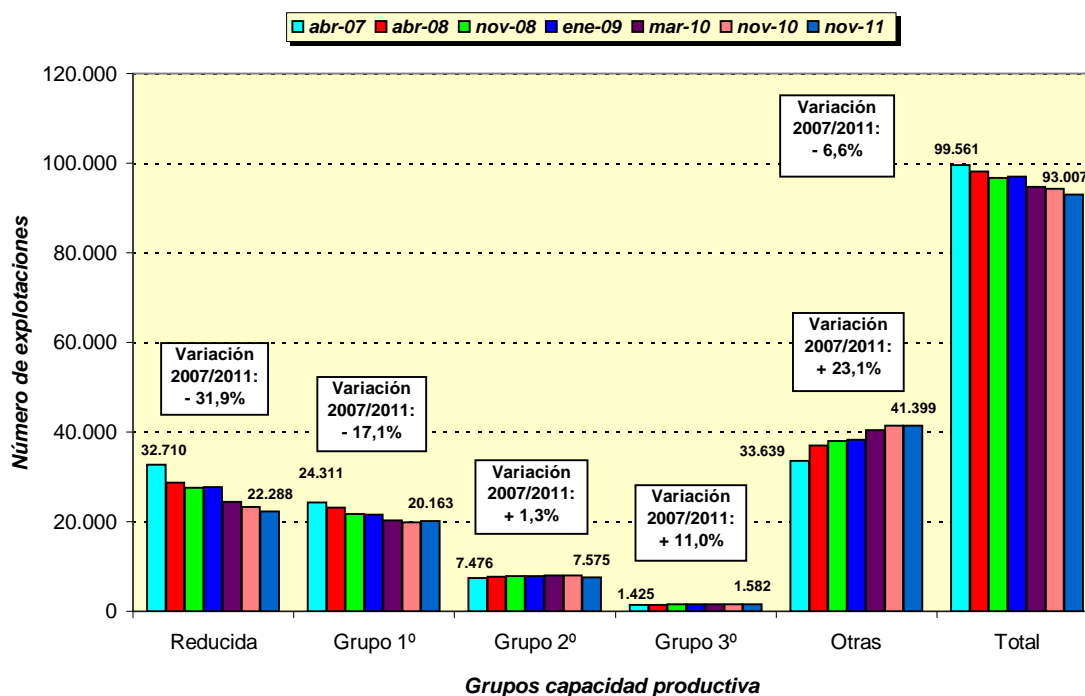

Definiciones según el REAL DECRETO 324/2000, de 3 de marzo (BOE 08-03-2000).

- Explotación reducida: Capacidad productiva no superior a 4,80 UGM (Unidad ganadera mayor).
- Grupo primero: Capacidad hasta 120 UGM.
- Grupo segundo: Capacidad entre 120 y 360 UGM.
- Grupo tercero: Capacidad entre 360 y 864 UGM.
- Grupo especial: Explotaciones de selección, de multiplicación, centros de agrupamiento de reproductores para desvieje, centros de inseminación artificial, explotaciones de cría de reproductores, las de transición de reproductoras primíparas y los centros de cuarentena.

En Otras se incluyen el Grupo especial y el Desconocido.



**CENSO DE GANADO PORCINO EN ESPAÑA (miles de animales en diciembre de cada año) \***

AÑOS	TOTAL	Lechones < 20 Kg	Cerdos de 20 - < 50 Kg	Cerdos en cebo de 50 Kg. ó más				Reproductores de 50 Kg. ó más					
				Total	50 - < 80 Kg	80-<110 Kg	110 ó más	Verracos	Hembras reproductoras				
									Total	Cubiertas		No cubiertas	
									Total	1ª vez	Total	Jóvenes	
1986	15.783	3.948	4.229	5.737	3.233	2.203	301	88	1.781	1.127	220	654	154
1992	18.260	4.775	4.033	7.244	3.463	2.850	931	100	2.108	1.330	212	778	172
2001	23.858	6.286	5.225	9.667	4.748	3.768	1.151	86	2.594	1.723	229	871	224
2002	23.518	6.157	5.188	9.454	4.568	3.593	1.293	103	2.616	1.719	253	897	238
2003	24.097	6.251	5.414	9.772	4.875	3.739	1.158	81	2.579	1.731	254	848	245
2004	24.895	7.349	4.911	9.950	4.925	3.744	1.281	79	2.606	1.666	241	940	256
2005	24.884	6.762	5.314	10.141	4.793	4.115	1.233	70	2.597	1.723	243	874	240
2006	26.219	6.833	6.264	10.367	5.149	4.074	1.144	66	2.689	1.874	249	815	229
2007	26.061	7.060	5.892	10.376	4.667	4.215	1.494	70	2.663	1.782	238	881	245
2008	26.026	7.101	5.793	10.544	4.611	4.343	1.590	57	2.531	1.693	213	838	228
2009	25.343	6.591	5.314	10.945	4.749	4.869	1.327	53	2.440	1.680	220	760	190
2010	25.704	6.999	5.944	10.303	4.582	4.587	1.134	50	2.408	1.624	252	784	224
2011	25.635	6.928	5.888	10.371	4.340	4.746	1.285	44	2.404	1.634	242	770	224

**DISTRIBUCIÓN POR COMUNIDADES AUTÓNOMAS (miles de animales en diciembre de cada año)**

CC. AA.	1986	1992	2001	2002	2003	2004	2005	2006	2007	2008	2009	2010	2011
Galicia	1.422	961	777	750	878	821	848	890	820	1.066	1.104	1.019	
P Asturias	100	45	35	37	39	31	30	25	20	20	19	15	
Cantabria	56	18	23	14	16	17	17	13	2	4	4	2	
País Vasco	97	58	41	38	36	35	32	34	32	32	29	19	
C F Navarra	380	344	555	571	535	575	558	557	509	560	547	658	
La Rioja	154	100	117	116	103	90	106	112	124	136	112	106	
Aragón	1.992	2.261	4.134	3.830	3.841	4.529	4.509	5.171	5.117	5.432	5.516	5.580	
Cataluña	4.642	5.083	6.108	5.897	6.204	5.971	6.314	5.825	6.304	6.648	6.636	6.723	
Illes Balears	71	77	48	53	51	44	41	73	74	69	71	70	
Cast y León	2.222	2.941	3.360	3.305	3.338	3.578	3.577	3.709	3.499	3.657	3.662	3.450	
Madrid	110	56	47	35	16	45	45	56	46	29	23	18	
Cast-Mancha	801	932	1.912	2.052	2.000	1.679	1.558	2.279	1.850	1.395	1.446	1.582	
C Valenciana	823	873	1.128	1.129	1.300	1.174	1.227	1.223	1.157	1.103	1.149	1.169	
R de Murcia	1.036	1.393	1.774	2.095	2.023	2.033	2.056	2.000	1.979	2.085	1.740	1.750	
Extremadura	743	1.105	1.476	1.298	1.278	1.670	1.682	1.553	1.701	1.301	1.111	1.350	
Andalucía	1.082	1.972	2.249	2.223	2.373	2.533	2.221	2.632	2.756	2.428	2.114	2.120	
Canarias	52	41	74	75	66	70	63	67	71	61	60	73	
<b>ESPAÑA</b>	<b>15.783</b>	<b>18.260</b>	<b>23.858</b>	<b>23.518</b>	<b>24.097</b>	<b>24.895</b>	<b>24.884</b>	<b>26.219</b>	<b>26.061</b>	<b>26.026</b>	<b>25.343</b>	<b>25.704</b>	<b>25.635</b>

\* Desde el año 2009 se realizan dos encuestas anuales referidas a los meses de mayo y noviembre.

Fuente: S.G. Estadística del MAGRAMA en cumplimiento de la legislación comunitaria vigente relativa a la realización de encuestas estadísticas en el sector de la carne porcina.

**Evolución del censo de ganado porcino en España**  
(Miles de animales en diciembre de cada año)

Censo total	Cerdos en cebo	Hembras reproductoras	Años
15.783	5.737	1.781	1986
18.260	7.244	2.108	1992
18.652	7.590	2.074	1996
19.556	7.461	2.291	1997
21.562	8.433	2.507	1998
22.418	9.224	2.431	1999
22.149	9.076	2.440	2000
23.858	9.667	2.594	2001
23.518	9.454	2.616	2002
24.097	9.772	2.579	2003
24.895	9.950	2.606	2004
24.884	10.141	2.597	2005
26.219	10.367	2.689	2006
26.061	10.376	2.663	2007
26.026	10.544	2.531	2008
25.343	10.945	2.440	2009
25.704	10.303	2.408	2010
25.635	10.371	2.404	2011

Nota: desde el año 2009 se realizan dos encuestas anuales referidas a los meses de mayo y noviembre.

Fuente: S.G. Estadística.  
Elaboración: S.G. Productos Ganaderos.

**EVOLUCIÓN DEL CENSO DE GANADO PORCINO EN ESPAÑA**  
(Miles de animales en diciembre de cada año)

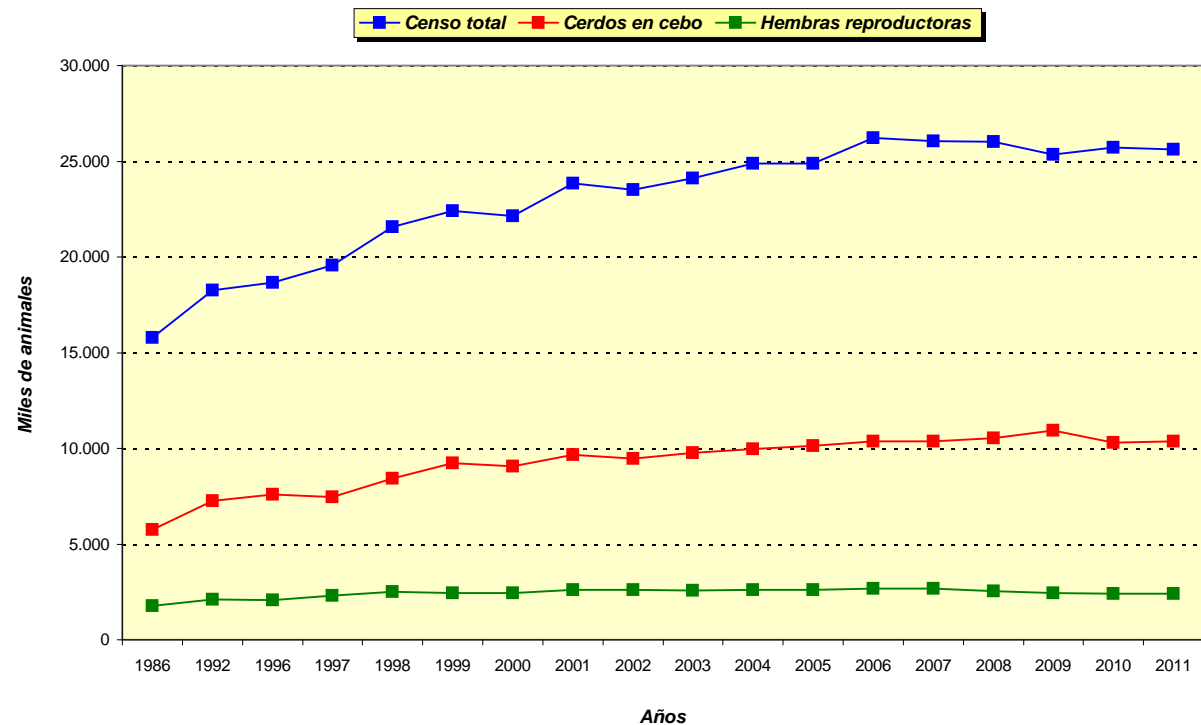

**Evolución del censo total de ganado porcino y del censo de porcino extensivo (nº animales en diciembre)**

Años	C. Total	C. Extensivo	%
1993	18.234.097	1.051.190	5,76
1994	18.345.051	1.144.792	6,24
1995	18.162.539	967.058	5,32
1996	18.651.961	990.085	5,31
1997	19.556.260	945.887	4,84
1998	21.562.244	1.295.318	6,01
1999	22.418.238	1.660.181	7,41
2000	22.149.308	1.878.260	8,48
2001	23.857.775	2.098.026	8,79
2002	23.517.410	1.878.717	7,99
2003	24.097.543	2.078.365	8,62
2004	24.894.956	2.300.819	9,24
2005	24.884.022	2.037.853	8,19
2006	26.218.706	2.179.321	8,31
2007	26.061.232	2.963.923	11,37
2008	26.025.672	2.362.407	9,08
2009	25.342.606	1.983.218	7,83
2010	25.704.039	2.536.564	9,87
2011			

Fuente: S.G. Estadística.  
Elaboración: S.G. Productos Ganaderos.

**EVOLUCIÓN DEL CENSO TOTAL DE GANADO PORCINO Y DEL CENSO DE PORCINO EXTENSIVO EN ESPAÑA (número de animales en diciembre de cada año)**

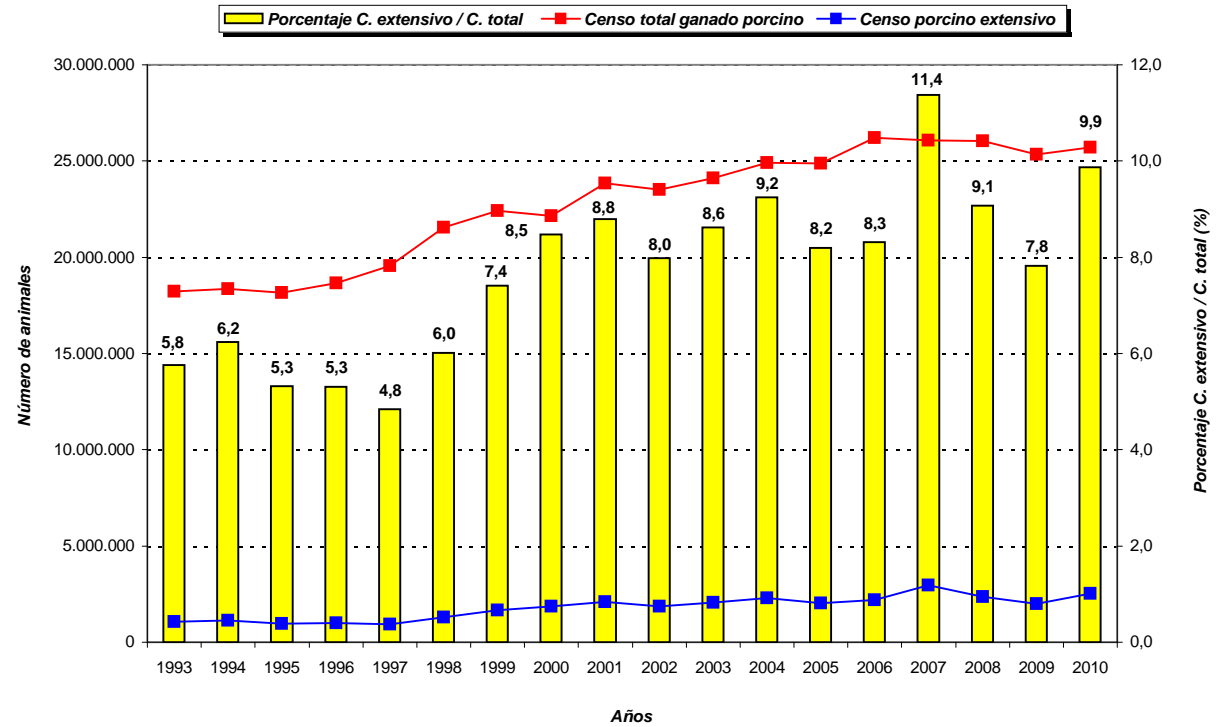

**Censo de ganado porcino en noviembre de 2010 por Comunidades Autónomas**

CC AA	000 animales	%
Galicia	1.019	4,0
C F Navarra	658	2,6
Aragón	5.580	21,7
Cataluña	6.723	26,2
Cast y León	3.450	13,4
Cast. Mancha	1.582	6,2
C Valenciana	1.169	4,5
R de Murcia	1.750	6,8
Extremadura	1.350	5,3
Andalucía	2.120	8,2
Resto	303	1,2
Total	25.704	100,0

Fuente: S.G. Estadística.

Elaboración: S.G. Productos Ganaderos.

**DISTRIBUCIÓN DEL CENSO DE GANADO PORCINO POR COMUNIDADES AUTÓNOMAS EN NOVIEMBRE DE 2010 (miles de animales)**

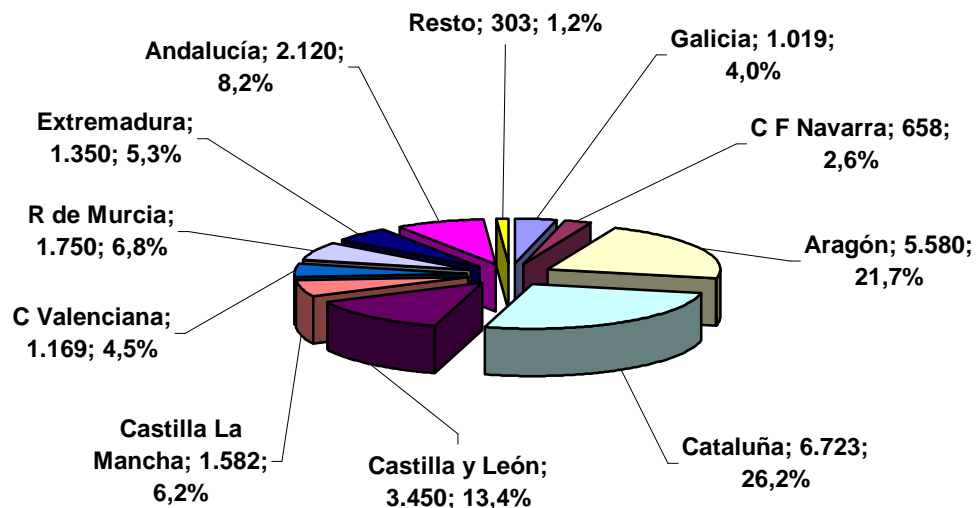

**Censo de ganado porcino en mayo  
de 2011 por Comunidades Autónomas**

CC AA	000 animales	%
Galicia	1.056	4,1
C F Navarra	707	2,8
Aragón	5.580	21,8
Cataluña	7.030	27,5
Cast y León	3.233	12,6
Cast. Mancha	1.562	6,1
C Valenciana	1.108	4,3
R de Murcia	1.723	6,7
Extremadura	1.151	4,5
Andalucía	2.189	8,5
Resto	269	1,1
Total	25.608	100,0

Fuente: S.G. Estadística.

Elaboración: S.G. Productos Ganaderos.

**DISTRIBUCIÓN DEL CENSO DE GANADO PORCINO POR  
COMUNIDADES AUTÓNOMAS EN MAYO DE 2011 (miles de animales)**

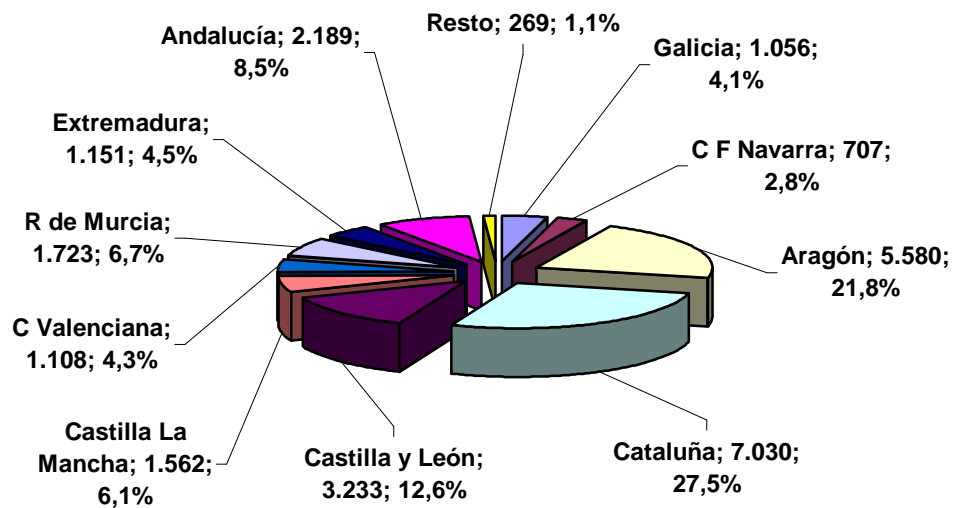

**CENSO DE GANADO PORCINO EN ESPAÑA SEGÚN TIPO DE ANIMALES (número de cabezas)**

Mes /año	Cebo	Cerdas	Lechones	Recría / Transición	Reposición	Verracos	Total
may-07	14.527.040	2.539.331	2.735.228	4.191.816	295.022	65.008	24.353.445
nov-07	14.922.901	2.547.932	3.800.042	4.286.184	283.860	64.994	25.905.913
may-08	15.328.553	2.543.100	5.878.354	4.401.950	328.786	82.970	28.563.713
nov-08	16.084.650	2.461.981	6.224.717	4.464.684	325.886	69.164	29.631.082
may-09	14.943.328	2.388.429	10.734.059	4.711.157	377.618	59.668	33.214.259
nov-09	15.008.938	2.325.497	8.245.868	4.128.367	360.586	57.996	30.127.252
may-10	16.180.383	2.253.093	3.518.032	3.768.209	382.200	56.783	26.158.700
nov-10	18.134.622	2.204.477	3.832.925	3.528.646	394.002	51.053	28.145.725
may-11	20.298.344	2.181.853	4.198.203	4.224.305	405.821	50.657	31.359.183
nov-11	20.389.859	2.162.885	4.211.049	4.060.763	431.272	48.710	31.304.538

**DISTRIBUCIÓN DEL CENSO TOTAL POR COMUNIDADES AUTÓNOMAS (número de animales)**

CC. AA.	may-07	nov-07	may-08	nov-08	may-09	nov-09	may-10	nov-10	may-11	nov-11
Andalucía	2.526.208	2.652.970	2.503.255	2.583.432	2.099.203	2.184.358	1.965.807	2.147.522	1.693.461	1.824.130
Aragón	3.462.476	5.040.865	7.325.132	8.074.866	12.874.109	10.261.361	5.960.418	8.122.107	9.711.904	10.852.067
P Asturias	10.995	10.712	13.630	9.846	16.200	9.766	13.737	7.397	11.257	5.942
Illes Balears	98.829	95.652	94.305	85.060	87.106	73.321	85.578	71.130	69.528	60.402
Canarias	69.048	71.040	72.048	67.017	67.401	67.564	77.282	72.461	67.354	64.004
Cantabria	10.847	14.397	13.702	13.714	12.075	8.933	1.746	2.799	2.944	3.710
Cast-Mancha	1.841.901	1.829.234	1.858.173	1.888.522	1.907.443	1.894.223	1.871.106	1.859.698	3.177.395	3.151.289
Cast y León	4.019.054	3.995.340	4.055.401	3.981.287	3.901.340	3.874.868	3.789.508	3.162.981	3.957.396	3.110.264
Cataluña	5.674.518	5.728.634	5.765.551	5.813.246	5.786.021	5.703.866	5.863.618	6.643.120	6.117.117	6.193.674
Extremadura	1.754.220	1.805.080	1.935.380	1.692.969	1.517.282	1.304.951	1.363.315	1.289.878	1.383.958	1.255.430
Galicia	587.700	659.731	974.893	1.594.260	1.093.683	1.026.691	1.121.569	1.029.655	1.141.052	1.081.885
Madrid	42.841	41.038	40.552	39.033	37.842	34.094	31.903	27.227	20.395	19.058
R de Murcia	2.108.522	1.811.234	1.590.637	1.490.560	1.534.786	1.422.105	1.797.232	1.512.189	1.870.701	1.576.786
C F Navarra	746.176	744.604	882.283	761.200	758.645	758.068	756.786	756.155	725.868	724.795
País Vasco	16.611	15.805	16.135	105.362	106.448	105.667	106.027	109.146	101.855	40.297
La Rioja	109.848	109.366	111.750	111.739	111.272	111.233	112.469	107.196	105.136	105.114
C Valenciana	1.273.651	1.280.211	1.310.886	1.318.969	1.303.403	1.286.183	1.240.599	1.225.064	1.201.862	1.235.691
<b>ESPAÑA</b>	<b>24.353.445</b>	<b>25.905.913</b>	<b>28.563.713</b>	<b>29.631.082</b>	<b>33.214.259</b>	<b>30.127.252</b>	<b>26.158.700</b>	<b>28.145.725</b>	<b>31.359.183</b>	<b>31.304.538</b>

Fuente: REGA.

**CENSO TOTAL DE GANADO PORCINO EN ESPAÑA SEGÚN TIPO DE ANIMALES: DISTRIBUCIÓN  
POR COMUNIDADES AUTÓNOMAS (01/11/2007)**

Comunidad Autónoma	Cebo	Cerdas	Lechones	Recría / Transición	Reposición	Verracos	Total
Andalucía	1.298.948	246.468	298.225	776.158	21.282	11.889	2.652.970
Aragón	2.793.587	457.162	1.140.720	630.479	17.936	981	5.040.865
Principado de Asturias	3.866	1.635	4.911	50	107	143	10.712
Illes Balears	32.377	19.920	35.769	4.314	1.328	1.944	95.652
Canarias	31.870	10.829	14.355	11.807	1.360	819	71.040
Cantabria	6.309	2.030	3.624	1.889	224	321	14.397
Castilla La Mancha	925.011	185.162	334.064	346.464	34.384	4.149	1.829.234
Castilla y León	2.181.560	416.277	583.428	760.303	42.810	10.962	3.995.340
Cataluña	3.973.751	505.264	15.181	1.115.126	110.303	9.009	5.728.634
Extremadura	762.611	201.950	656.079	151.148	13.937	19.355	1.805.080
Galicia	424.015	96.575	85.833	46.606	5.383	1.319	659.731
Madrid	12.554	6.396	13.150	8.236	399	303	41.038
Región de Murcia	1.090.802	227.563	391.518	93.248	7.143	960	1.811.234
Comunidad F. Navarra	405.948	62.078	83.084	172.713	19.871	910	744.604
País Vasco	6.626	3.128	4.212	1.412	325	102	15.805
La Rioja	93.892	5.910	8.628		802	134	109.366
Comunidad Valenciana	879.174	99.585	127.261	166.231	6.266	1.694	1.280.211
<b>ESPAÑA</b>	<b>14.922.901</b>	<b>2.547.932</b>	<b>3.800.042</b>	<b>4.286.184</b>	<b>283.860</b>	<b>64.994</b>	<b>25.905.913</b>

**Censo total de ganado porcino por  
CC AA a 01/11/2007**

CC. AA.	000 animales	%
Andalucía	2.653	10,2
Aragón	5.041	19,5
Cast-Mancha	1.829	7,1
Cast y León	3.995	15,4
Cataluña	5.729	22,1
Extremadura	1.805	7,0
Galicia	660	2,5
R de Murcia	1.811	7,0
C.Valenciana	1.280	4,9
Resto	1.103	4,3
<b>Total</b>	<b>25.906</b>	<b>100,0</b>

Fuente: REGA.

Elaboración: S.G. Productos Ganaderos.

**DISTRIBUCIÓN DEL CENSO DE GANADO PORCINO POR COMUNIDADES AUTÓNOMAS (miles de animales, datos  
REGA noviembre 2007)**

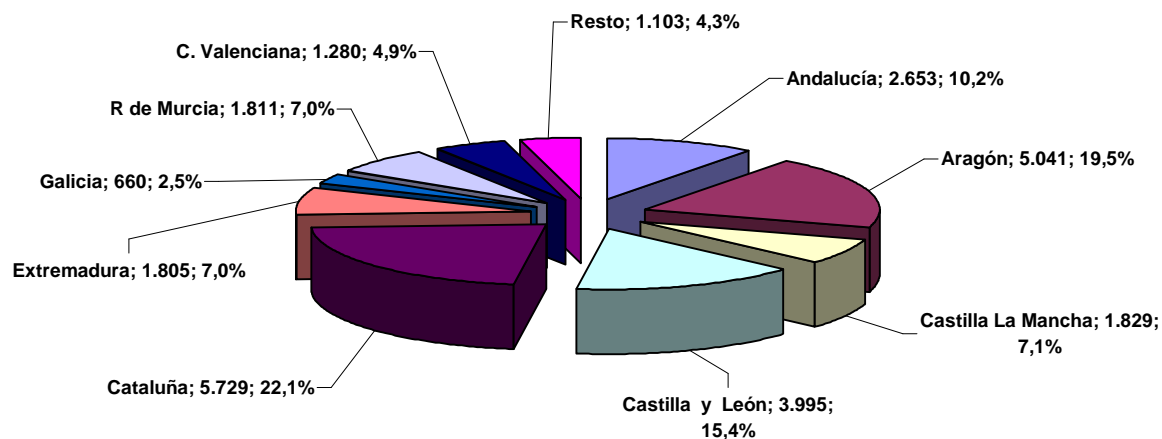

**CENSO TOTAL DE GANADO PORCINO EN ESPAÑA SEGÚN TIPO DE ANIMALES: DISTRIBUCIÓN  
POR COMUNIDADES AUTÓNOMAS (01/11/2009)**

Comunidad Autónoma	Cebo	Cerdas	Lechones	Recría / Transición	Reposición	Verracos	Total
Andalucía	1.119.386	197.896	252.472	582.379	22.625	9.600	2.184.358
Aragón	2.884.850	473.231	6.070.681	714.549	115.287	2.763	10.261.361
Principado de Asturias	4.273	1.327	3.580	312	141	133	9.766
Illes Balears	19.356	16.239	31.407	3.994	806	1.519	73.321
Canarias	28.472	9.713	17.052	10.037	1.534	756	67.564
Cantabria	2.851	1.452	3.000	791	308	531	8.933
Castilla La Mancha	987.575	173.872	297.495	410.680	21.121	3.480	1.894.223
Castilla y León	2.179.768	363.124	537.535	743.835	41.752	8.854	3.874.868
Cataluña	3.981.661	472.218	24.191	1.103.341	112.917	9.538	5.703.866
Extremadura	609.379	171.412	401.679	95.636	10.086	16.759	1.304.951
Galicia	690.276	100.051	125.947	102.042	7.121	1.254	1.026.691
Madrid	11.114	4.748	10.477	7.234	284	237	34.094
Región de Murcia	1.066.634	188.910	157.451	3.872	4.900	338	1.422.105
Comunidad F. Navarra	403.385	60.035	91.441	189.128	13.382	697	758.068
País Vasco	6.988	2.802	94.042	1.411	325	99	105.667
La Rioja	95.489	5.604	9.114	1.114	913	113	111.233
Comunidad Valenciana	917.481	82.863	118.304	159.126	7.084	1.325	1.286.183
<b>ESPAÑA</b>	<b>15.008.938</b>	<b>2.325.497</b>	<b>8.245.868</b>	<b>4.128.367</b>	<b>360.586</b>	<b>57.996</b>	<b>30.127.252</b>

**Censo total de ganado porcino por  
CC AA a 01/11/2009**

CC. AA.	000 animales	%
Andalucía	2.184	7,2
Aragón	10.261	34,1
Cast-Mancha	1.894	6,3
Cast y León	3.875	12,9
Cataluña	5.704	18,9
Extremadura	1.305	4,3
Galicia	1.027	3,4
R de Murcia	1.422	4,7
C.Valenciana	1.286	4,3
Resto	1.169	3,9
<b>Total</b>	<b>30.127</b>	<b>100,0</b>

Fuente: REGA.

Elaboración: S.G. Productos Ganaderos.

**DISTRIBUCIÓN DEL CENSO DE GANADO PORCINO POR COMUNIDADES AUTÓNOMAS (miles de animales, datos  
REGA noviembre 2009)**

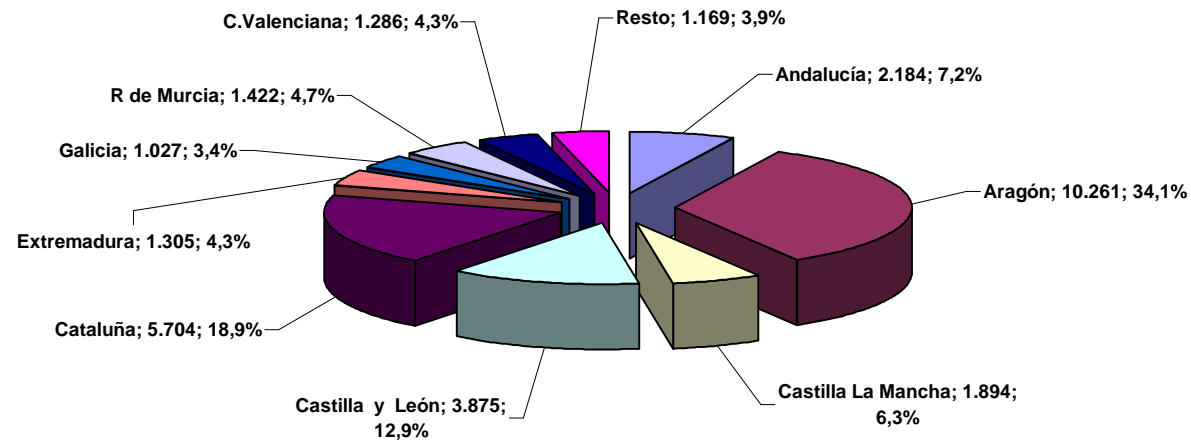



**CENSO TOTAL DE GANADO PORCINO EN ESPAÑA SEGÚN TIPO DE ANIMALES: DISTRIBUCIÓN  
POR COMUNIDADES AUTÓNOMAS (01/11/2011)**

Comunidad Autónoma	Cebo	Cerdas	Lechones	Recría / Transición	Reposición	Verracos	Total
Andalucía	836.689	168.170	251.002	540.123	19.677	8.469	1.824.130
Aragón	7.802.544	429.011	2.094.701	317.477	205.355	2.979	10.852.067
Principado de Asturias	3.569	1.163	927	76	91	116	5.942
Illes Balears	19.564	13.806	23.362	1.451	879	1.340	60.402
Canarias	28.408	9.366	16.225	8.849	483	673	64.004
Cantabria	1.327	693	488	802	144	256	3.710
Castilla La Mancha	1.689.466	164.497	388.304	890.287	16.030	2.705	3.151.289
Castilla y León	1.770.004	292.985	431.936	579.889	30.395	5.055	3.110.264
Cataluña	4.364.492	480.153	94.293	1.131.320	115.200	8.216	6.193.674
Extremadura	568.867	168.329	412.383	79.494	11.202	15.155	1.255.430
Galicia	756.775	94.657	101.914	121.574	5.849	1.116	1.081.885
Madrid	6.499	4.208	6.473	1.330	352	196	19.058
Región de Murcia	1.198.862	190.748	146.874	39.967	20	315	1.576.786
Comunidad F. Navarra	390.653	56.611	77.858	182.527	16.493	653	724.795
País Vasco	6.697	4.808	26.386	1.868	403	135	40.297
La Rioja	89.905	5.135	8.779	633	571	91	105.114
Comunidad Valenciana	855.538	78.545	129.144	163.096	8.128	1.240	1.235.691
<b>ESPAÑA</b>	<b>20.389.859</b>	<b>2.162.885</b>	<b>4.211.049</b>	<b>4.060.763</b>	<b>431.272</b>	<b>48.710</b>	<b>31.304.538</b>

**Censo total de ganado porcino por  
CC AA a 01/11/2011**

CC. AA.	000 animales	%
Andalucía	1.824	5,8
Aragón	10.852	34,7
Cast-Mancha	3.151	10,1
Cast y León	3.110	9,9
Cataluña	6.194	19,8
Extremadura	1.255	4,0
Galicia	1.082	3,5
R de Murcia	1.577	5,0
C.Valenciana	1.236	3,9
Resto	1.024	3,3
<b>Total</b>	<b>31.305</b>	<b>100,0</b>

Fuente: REGA.

Elaboración: S.G. Productos Ganaderos.

**DISTRIBUCIÓN DEL CENSO DE GANADO PORCINO POR COMUNIDADES AUTÓNOMAS (miles de animales, datos  
REGA noviembre 2011)**

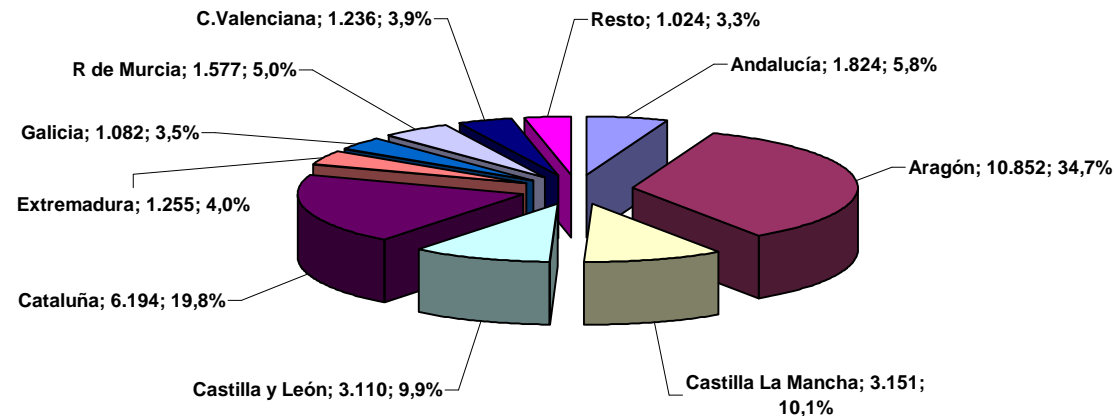

**Evolución del censo de ganado porcino en España según datos REGA (miles de animales)**

Cebo	Cerdas	Total	Mes / año
14.527	2.539	24.353	may-07
14.923	2.548	25.906	nov-07
15.329	2.543	28.564	may-08
16.085	2.462	29.631	nov-08
14.943	2.388	33.214	may-09
15.009	2.325	30.127	nov-09
16.180	2.253	26.159	may-10
18.135	2.204	28.146	nov-10
20.298	2.182	31.359	may-11
20.390	2.163	31.305	nov-11

Fuente: REGA.

Elaboración: S.G. Productos Ganaderos.

**EVOLUCIÓN DEL CENSO DE GANADO PORCINO EN ESPAÑA SEGÚN DATOS REGA**

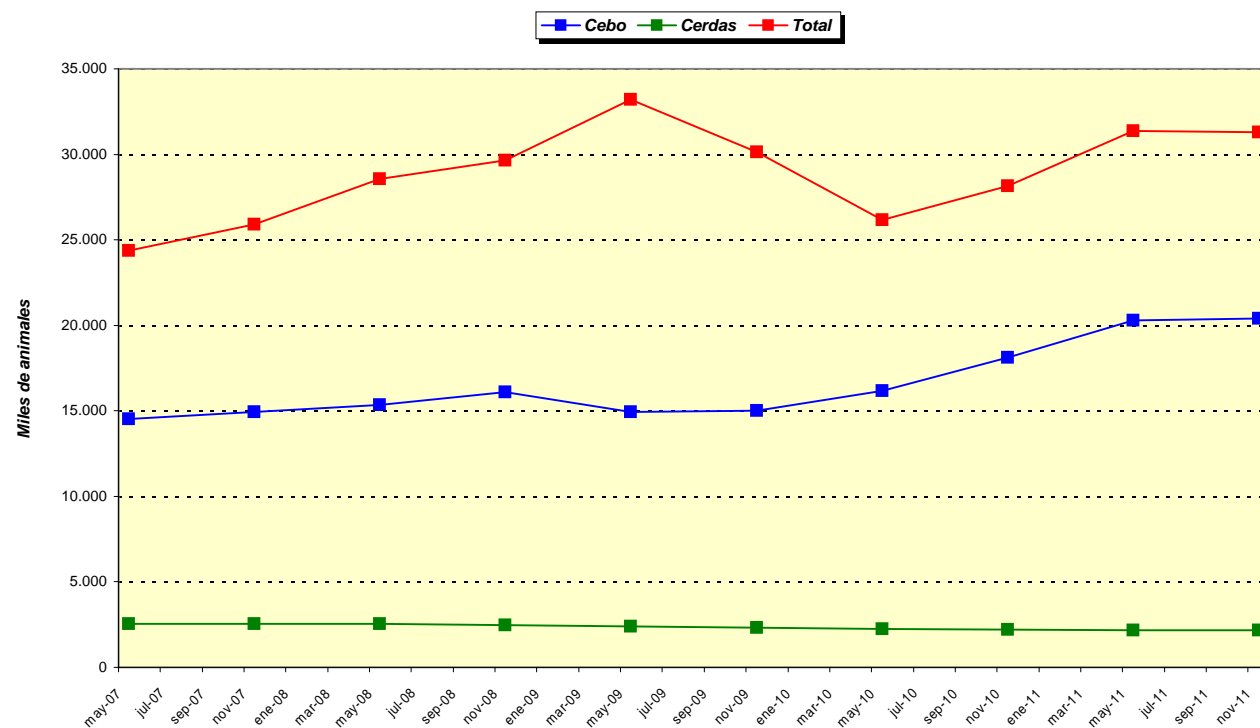

**CENSO DE GANADO PORCINO EN ESPAÑA POR TIPO DE ANIMALES SEGÚN DATOS REGA**  
(número de cabezas en noviembre de cada año)

Mes / año	Cebo	Cerdas	Lechones	R/Transición	Reposición	Verracos	Total
nov-07	14.922.901	2.547.932	3.800.042	4.286.184	283.860	64.994	25.905.913
nov-08	16.084.650	2.461.981	6.224.717	4.464.684	325.886	69.164	29.631.082
nov-09	15.008.938	2.325.497	8.245.868	4.128.367	360.586	57.996	30.127.252
nov-10	18.134.622	2.204.477	3.832.925	3.528.646	394.002	51.053	28.145.725
nov-11	20.389.859	2.162.885	4.211.049	4.060.763	431.272	48.710	31.304.538

Fuente: REGA.

Elaboración: S.G. Productos Ganaderos.

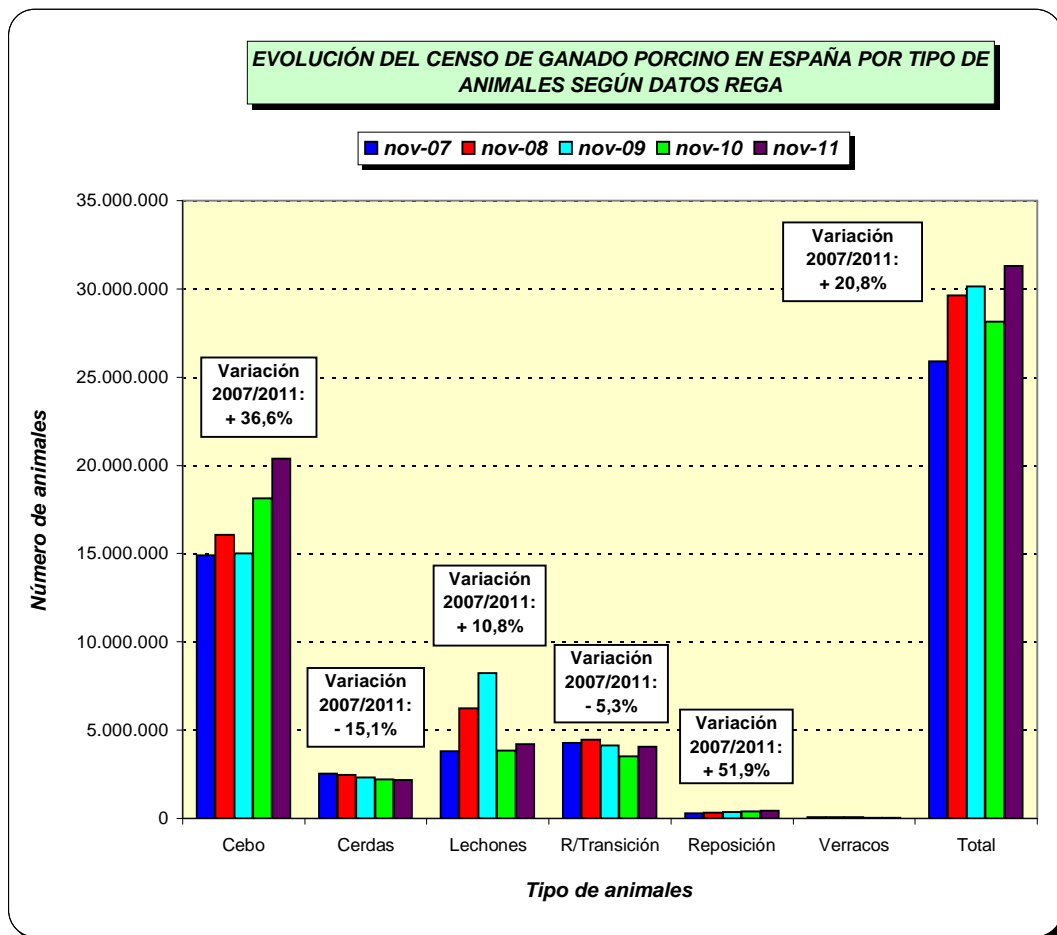

EVOLUCIÓN DEL CENSO DE GANADO PORCINO POR CC. AA. (miles de animales)					
CC. AA.	nov-07	nov-08	nov-09	nov-10	nov-11
Andalucía	2.653	2.583	2.184	2.148	1.824
Aragón	5.041	8.075	10.261	8.122	10.852
Cast-Mancha	1.829	1.889	1.894	1.860	3.151
Cast y León	3.995	3.981	3.875	3.163	3.110
Cataluña	5.729	5.813	5.704	6.643	6.194
Extremadura	1.805	1.693	1.305	1.290	1.255
Galicia	660	1.594	1.027	1.030	1.082
R de Murcia	1.811	1.491	1.422	1.512	1.577
C Valenciana	1.280	1.319	1.286	1.225	1.236
Resto	1.103	1.193	1.169	1.153	1.024
<b>ESPAÑA</b>	<b>25.906</b>	<b>29.631</b>	<b>30.127</b>	<b>28.146</b>	<b>31.305</b>

Fuente: REGA.

Elaboración: S.G. Productos Ganaderos.

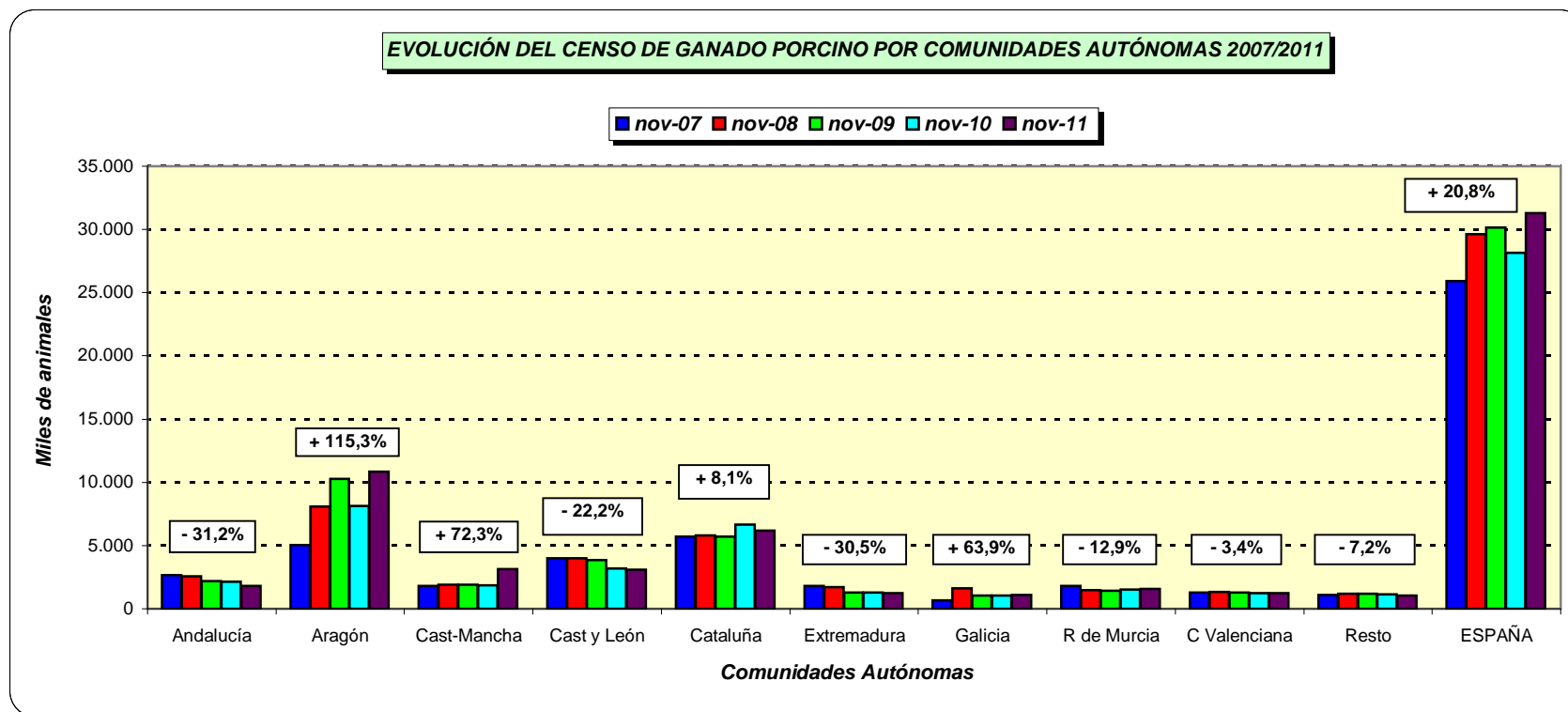

**CENSO DE GANADO PORCINO EN LA UNIÓN EUROPEA**  
(miles de animales en diciembre de cada año)

PAÍSES	1986	1992	2004	2005	2006	2007	2008	2009	2010	2011 *	%
Bélgica	5.827	7.038	6.319	6.253	6.304	6.200	6.208	6.228	6.176	6.176	4,2
Bulgaria			943	933	1.013	889	784	730	664	608	0,4
R. Checa			2.915	2.719	2.741	2.662	2.135	1.914	1.846	1.487	1,0
Dinamarca	9.422	10.345	13.407	12.604	13.613	13.170	12.195	12.873	12.293	12.348	8,3
Alemania	24.180	26.465	26.335	26.989	26.821	27.113	26.719	26.841	26.901	27.402	18,5
Estonia			354	352	341	375	365	365	372	362	0,2
Grecia	1.130	1.100	994	952	1.033	1.038	1.061	1.112	1.087	1.087	0,7
<b>España</b>	<b>15.783</b>	<b>18.260</b>	<b>24.895</b>	<b>24.884</b>	<b>26.219</b>	<b>26.061</b>	<b>26.026</b>	<b>25.343</b>	<b>25.704</b>	<b>25.635</b>	<b>17,3</b>
Francia	12.002	12.574	15.150	15.123	15.009	14.969	14.809	14.552	13.922	13.950	9,4
Irlanda	980	1.425	1.758	1.678	1.620	1.575	1.511	1.502	1.500	1.553	1,0
Italia	9.274	8.297	8.972	9.200	9.281	9.273	9.252	9.157	9.321	9.351	6,3
Chipre			471	430	453	467	465	463	464	439	0,3
Letonia			436	428	417	414	384	377	390	375	0,3
Lituania			1.073	1.115	1.127	923	897	928	929	790	0,5
Luxemb.	74	66	77	77	87	86	78	89	89	91	0,1
Hungría			4.059	3.853	3.987	3.871	3.382	3.247	3.169	3.032	2,0
Malta			77	73	74	77	66	66	69	46	0,0
Holanda	14.063	13.709	11.140	11.000	11.220	11.710	11.730	12.108	12.206	12.103	8,2
Austria			3.125	3.170	3.139	3.286	3.064	3.137	3.134	3.005	2,0
Polonia			17.396	18.711	18.813	17.621	14.242	14.253	14.776	13.056	8,8
Portugal		2.547	2.348	2.344	2.296	2.374	2.340	1.945	1.917	1.984	1,3
Rumanía			6.495	6.604	6.815	6.565	6.174	5.793	5.428	5.404	3,6
Eslovenia			534	547	575	543	432	415	396	347	0,2
Eslovaquia			1.149	1.108	1.105	952	749	741	687	580	0,4
Finlandia			1.435	1.440	1.435	1.427	1.400	1.353	1.340	1.290	0,9
Suecia			1.920	1.797	1.662	1.728	1.703	1.616	1.607	1.568	1,1
R. Unido	7.887	7.712	4.787	4.726	4.731	4.671	4.548	4.423	4.385	4.385	3,0
<b>UE - 12</b>	<b>100.622</b>	<b>109.538</b>									
<b>UE - 15</b>											
<b>UE - 25</b>			<b>151.126</b>	<b>151.573</b>	<b>154.103</b>						
<b>UE - 27</b>						<b>160.040</b>	<b>152.719</b>	<b>151.571</b>	<b>150.772</b>	<b>148.454</b>	<b>100,0</b>
<b>España / UE (%)</b>	<b>15,7</b>	<b>16,7</b>	<b>16,5</b>	<b>16,4</b>	<b>17,0</b>	<b>16,3</b>	<b>17,0</b>	<b>16,7</b>	<b>17,0</b>	<b>17,3</b>	

(\*) Provisional.

Fuentes: EUROSTAT y estadísticas del MAGRAMA.

Elaboración: S.G. Productos Ganaderos.

Censo porcino UE-27 a diciembre de 2011		
Países	000 cabezas	%
Bélgica	6.176	4,2
Dinamarca	12.348	8,3
Alemania	27.402	18,5
España	25.635	17,3
Francia	13.950	9,4
Italia	9.351	6,3
Hungría	3.032	2,0
Holanda	12.103	8,2
Austria	3.005	2,0
Polonia	13.056	8,8
Rumanía	5.404	3,6
R. Unido	4.385	3,0
Resto UE	12.607	8,5
UE - 27	148.454	100,0

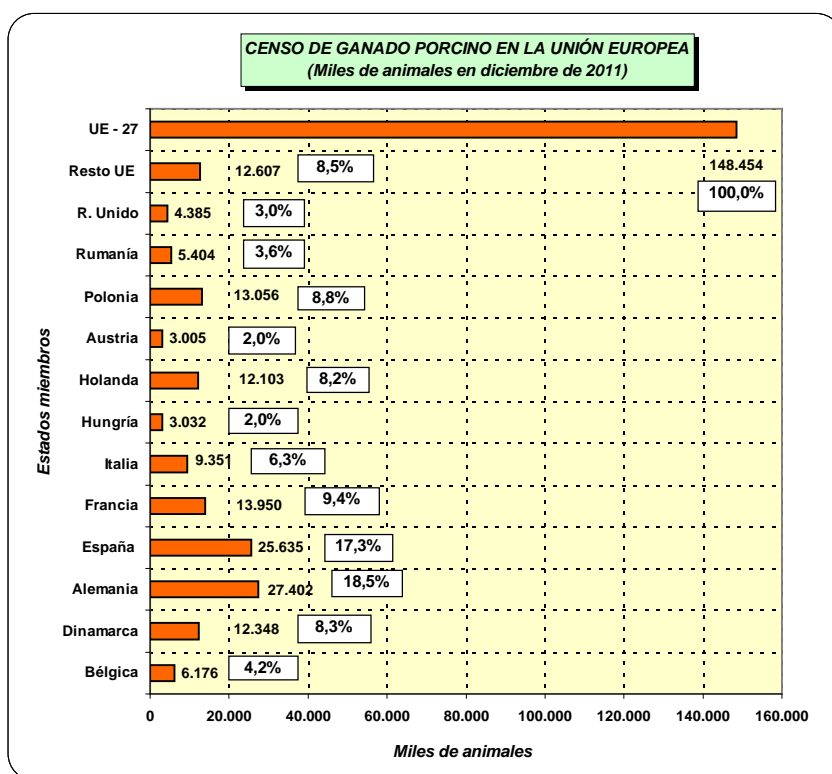

***PRODUCCIÓN DE CARNE DE CERDO EN LA UNIÓN EUROPEA Y A NIVEL MUNDIAL***

**CARNE DE CERDO EN ESPAÑA: serie histórica del número de animales sacrificados y su peso canal medio**

Años	Animales sacrificados (miles)			Peso canal medio (Kg)	
	Lechones	C comerciales cebo y reprod desecho	Total	Lechones	C comerciales cebo y reprod desecho
2000	1.246	34.255	35.501	6,2	84,8
2001	1.356	34.975	36.331	6,3	85,2
2002	1.552	35.472	37.024	6,3	86,3
2003	1.687	36.493	38.180	6,3	87,1
2004	1.764	36.071	37.835	6,5	85,0
2005	1.577	37.128	38.705	6,7	85,0
2006	2.023	37.254	39.277	7,1	86,5
2007	1.976	39.513	41.489	6,5	86,7
2008	1.750	39.646	41.396	6,2	86,8
2009	1.875	38.243	40.118	7,2	85,7
2010	1.999	38.848	40.847	6,7	86,4

**CARNE DE CERDO EN ESPAÑA: serie histórica del número de animales sacrificados y su peso canal medio (nuevas categorías)**

Años	Animales sacrificados (miles)				Peso canal medio (Kg)		
	Lechones	Cerdos comerciales de cebo	Reproductores de desecho	Total	Lechones	Cerdos comerciales de cebo	Reproductores de desecho
2009	1.875	37.588	655	40.118	7,2	84,6	147,5
2010	1.999	37.995	853	40.847	6,7	84,9	153,2
2011*				42.066			

\* Estimación.

Fuente: S.G. Estadística del MAGRAMA.

Elaboración: S.G. Productos Ganaderos.

**CARNE DE CERDO EN ESPAÑA: ANIMALES SACRIFICADOS SEGÚN CATEGORÍAS (miles de animales)**

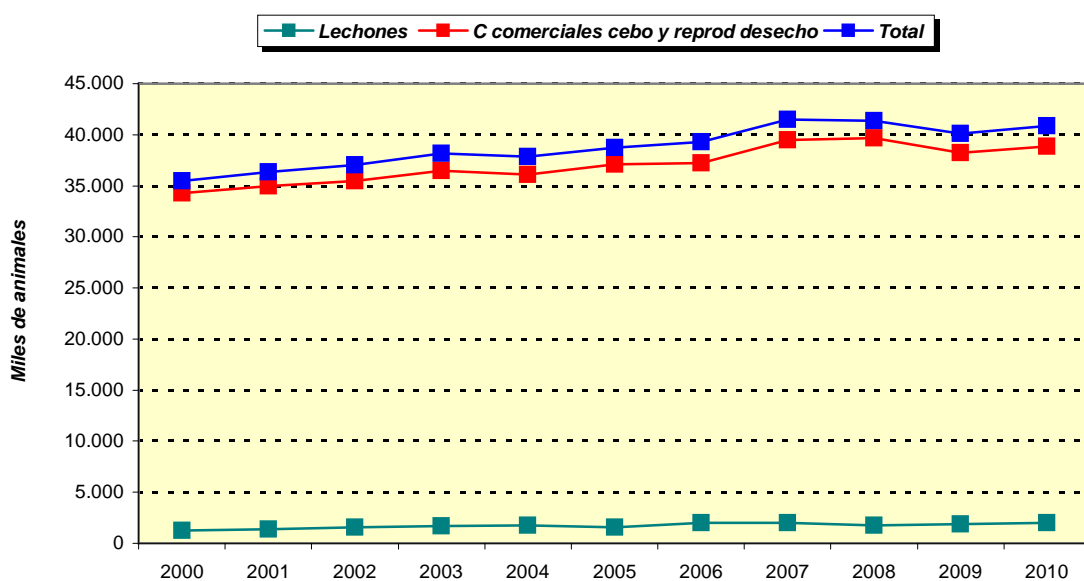

**PRODUCCIÓN DE CARNE DE CERDO EN ESPAÑA : DISTRIBUCIÓN POR COMUNIDADES AUTÓNOMAS**  
( peso canal total, miles de toneladas )

CC.AA.	1986	1992	2000	2001	2002	2003	2004	2005	2006	2007	2008	2009	2010	2011*
Galicia	80,5	76,9	94,4	101,1	107,4	109,0	103,4	101,6	99,2	101,2	103,1	93,9	82,0	73,0
P Asturias	17,4	16,6	22,4	21,6	22,0	21,8	20,3	19,9	19,6	23,4	22,1	22,2	20,6	19,7
Cantabria	3,7	3,6	0,2	0,1	0,1	0,1	0,1	0,1	0,1	0,2	0,1	0,1	0,1	0,1
País Vasco	24,1	18,4	11,8	9,5	11,9	8,9	8,6	3,6	4,0	4,0	3,6	4,0	1,9	1,1
C F Navarra	13,0	19,7	42,6	46,2	43,2	36,3	33,2	40,7	41,3	45,7	48,9	46,2	39,6	39,9
La Rioja	11,4	4,5	3,9	3,7	3,6	3,4	3,1	2,9	2,7	2,7	2,8	2,5	2,4	2,2
Aragón	51,2	76,5	155,2	198,1	235,9	230,9	245,2	215,1	226,1	249,9	272,8	271,9	268,4	278,5
Cataluña	422,1	597,1	916,8	947,9	1.011,2	1.105,9	1.147,6	1.224,9	1.227,6	1.310,6	1.348,8	1.338,1	1.369,4	1.406,4
I Balears	7,0	8,0	5,9	4,2	5,6	5,2	5,3	5,7	4,9	5,1	5,0	4,4	4,4	4,0
Cast y León	124,6	205,3	352,7	365,2	379,3	405,5	436,1	495,0	507,6	575,2	499,4	413,0	480,2	509,6
Madrid	39,7	43,7	67,9	58,8	65,8	73,6	69,9	73,5	78,4	86,5	87,8	85,3	78,8	73,6
Cast-Mancha	65,9	104,2	203,6	213,6	209,6	225,0	253,3	284,1	290,2	309,3	301,1	295,1	295,5	294,5
C Valenciana	94,2	99,6	137,4	129,6	140,4	144,5	137,4	99,4	102,4	121,7	122,3	116,6	119,0	124,2
R de Murcia	52,5	129,6	189,9	197,5	209,8	215,4	207,7	219,0	207,9	237,5	252,0	250,5	262,8	273,3
Extremadura	25,2	29,9	66,1	74,9	70,4	68,8	68,1	70,1	74,1	89,3	95,2	76,9	63,6	66,6
Andalucía	129,1	146,2	259,8	271,2	264,1	267,5	267,3	274,6	289,6	270,6	279,9	263,7	273,2	306,2
Canarias	4,9	4,8	5,2	5,1	6,0	6,1	6,9	6,4	6,3	6,5	7,0	6,2	7,0	6,5
TOTAL	1.166,5	1.584,6	2.535,8	2.648,3	2.786,3	2.927,9	3.013,5	3.136,6	3.182,0	3.439,4	3.451,9	3.290,6	3.368,9	3.479,4
Otr sacrificios	232,1	333,2	376,6	340,9	283,8	261,6	62,6	31,4	53,3	0,0	0,0	0,0	0,0	0,0
ESPAÑA	1.398,6	1.917,8	2.912,4	2.989,2	3.070,1	3.189,5	3.076,1	3.168,0	3.235,3	3.439,4	3.451,9	3.290,6	3.368,9	3.479,4

\* Provisional.

Fuente: S.G. Estadística (MAGRAMA).

Elaboración: S.G. Productos Ganaderos.

CC. AA.	Toneladas	%
Galicia	72.988	2,1
Aragón	278.477	8,0
Cataluña	1.406.405	40,4
Cast y León	509.633	14,6
Cast.-Mancha	294.444	8,5
C.Valenciana	124.230	3,6
R de Murcia	273.329	7,9
Andalucía	306.181	8,8
Resto	213.787	6,1
Total	3.479.474	100,0

**DISTRIBUCIÓN DE LA PRODUCCIÓN DE CARNE DE CERDO POR COMUNIDADES AUTÓNOMAS EN EL AÑO 2011**  
( toneladas )

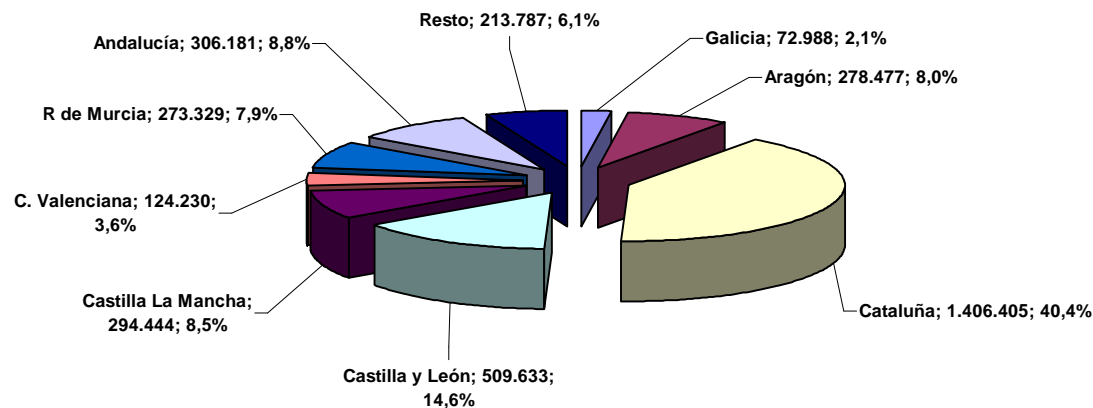



**SACRIFICIOS DE GANADO PORCINO EN LA UNIÓN EUROPEA**  
(Miles de cabezas)

PAÍSES	2001	2002	2003	2004	2005	2006	2007	2008	2009	2010	2011*	%
Bélgica	11.315	11.176	11.234	11.117	10.903	10.741	11.223	11.157	11.161	11.955	11.765	4,6
Bulgaria							599	993	549	545	719	0,3
R. Checa				4.618	4.278	4.039	4.066	3.804	3.243	3.116	2.982	1,2
Dinamarca	21.854	22.377	22.499	22.902	22.109	21.419	21.385	20.790	19.307	20.114	20.875	8,2
Alemania	44.023	44.173	45.373	46.321	48.252	50.113	53.311	54.848	56.177	58.098	59.169	23,3
Estonia				503	489	447	476	496	387	408	394	0,2
Grecia	2.224	2.224	2.189	2.183	2.105	1.990	1.945	1.913	1.878	1.832	1.829	0,7
<b>España</b>	<b>36.331</b>	<b>37.024</b>	<b>38.180</b>	<b>37.835</b>	<b>38.705</b>	<b>39.277</b>	<b>41.489</b>	<b>41.396</b>	<b>40.118</b>	<b>40.847</b>	<b>42.066</b>	<b>16,5</b>
Francia	26.473	26.664	26.468	26.171	25.681	25.484	25.730	25.735	24.908	24.935	24.804	9,7
Irlanda	3.298	3.109	2.895	2.734	2.647	2.658	2.615	2.578	2.418	2.657	2.905	1,1
Italia	13.153	13.275	13.576	13.583	13.010	13.380	13.596	13.616	12.698	12.908	12.346	4,9
Chipre				678	673	648	679	725	722	734	716	0,3
Letonia				489	500	501	527	524	324	316	313	0,1
Lituania				1.324	1.353	1.346	1.262	937	542	703	752	0,3
Luxemb.	134	163	172	157	158	144	147	150	131	134	131	0,1
Hungría				5.155	4.920	5.260	5.382	4.994	4.299	4.610	4.290	1,7
Malta				105	108	104	94	102	90	85	83	0,0
Holanda	15.701	15.401	13.890	14.341	14.377	14.027	14.187	14.505	13.816	13.943	14.208	5,6
Austria	5.164	5.399	5.425	5.411	5.324	5.365	5.599	5.553	5.537	5.692	5.613	2,2
Polonia				23.244	22.665	24.289	24.744	22.321	18.678	19.966	20.979	8,2
Portugal	4.816	5.044	5.220	5.044	5.137	5.379	5.778	5.976	5.904	5.960	5.887	2,3
Rumanía							5.933	5.660	4.935	5.093	5.538	2,2
Eslovenia				443	392	410	405	381	292	289	274	0,1
Eslovaquia				1.675	1.516	1.319	1.203	1.084	776	758	642	0,3
Finlandia	2.063	2.143	2.290	2.351	2.403	2.391	2.446	2.459	2.343	2.248	2.267	0,9
Suecia	3.198	3.282	3.305	3.365	3.160	3.022	3.004	3.073	2.956	2.923	2.845	1,1
R. Unido	10.628	10.575	9.355	9.368	9.173	9.097	9.484	9.427	9.031	9.662	10.066	4,0
<b>UE - 15</b>	<b>200.375</b>	<b>202.029</b>	<b>202.071</b>									
<b>UE - 25</b>				<b>241.117</b>	<b>240.038</b>	<b>242.850</b>						
<b>UE - 27</b>							<b>257.309</b>	<b>255.197</b>	<b>243.220</b>	<b>250.531</b>	<b>254.458</b>	<b>100,0</b>
<b>España / UE (%)</b>	<b>18,1</b>	<b>18,3</b>	<b>18,9</b>	<b>15,7</b>	<b>16,1</b>	<b>16,2</b>	<b>16,1</b>	<b>16,2</b>	<b>16,5</b>	<b>16,3</b>	<b>16,5</b>	

\* Provisional.

Fuentes: EUROSTAT y estadísticas del MAGRAMA.

Elaboración: S.G. Productos Ganaderos.

Sacrificios de ganado porcino UE-27 en el año 2011		
Países	000 animales	%
Bélgica	11.765	4,6
Dinamarca	20.875	8,2
Alemania	59.169	23,3
España	42.066	16,5
Francia	24.804	9,7
Italia	12.346	4,9
Hungría	4.290	1,7
Holanda	14.208	5,6
Austria	5.613	2,2
Polonia	20.979	8,2
Portugal	5.887	2,3
Rumanía	5.538	2,2
R. Unido	10.066	4,0
Resto UE	16.852	6,6
Total	254.458	100,0

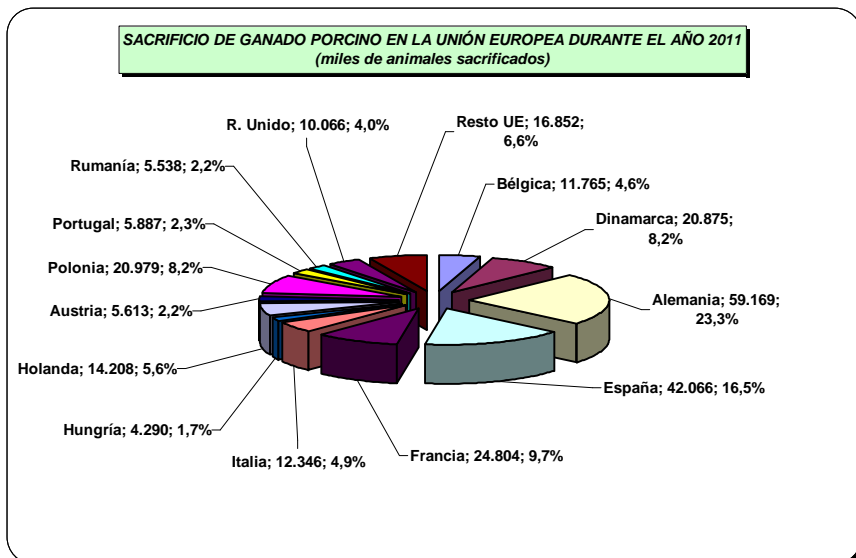

**PRODUCCIÓN DE CARNE DE CERDO EN LA UNIÓN EUROPEA**  
(Miles de toneladas)

PAÍSES	1986	1992	2003	2004	2005	2006	2007	2008	2009	2010	2011*	%
Bélgica	680	930	1.029	1.032	1.013	1.006	1.063	1.056	1.082	1.129	1.108	4,9
Bulgaria							41	73	38	37	48	0,2
R. Checa				425	380	358	360	336	285	276	263	1,2
Dinamarca	1.146	1.383	1.762	1.809	1.793	1.749	1.802	1.707	1.583	1.666	1.718	7,6
Alemania	3.287	3.124	4.239	4.308	4.500	4.662	4.985	5.111	5.254	5.438	5.564	24,7
Estonia				38	38	35	38	40	31	32	31	0,1
Grecia	153	153	134	137	130	123	122	119	118	114	115	0,5
<b>España</b>	<b>1.399</b>	<b>1.918</b>	<b>3.190</b>	<b>3.076</b>	<b>3.168</b>	<b>3.235</b>	<b>3.439</b>	<b>3.452</b>	<b>3.291</b>	<b>3.369</b>	<b>3.479</b>	<b>15,5</b>
Francia	1.591	1.994	2.333	2.311	2.274	2.263	2.281	2.277	2.004	2.010	1.998	8,9
Irlanda	130	203	219	204	205	209	205	202	196	214	234	1,0
Italia	1.051	1.342	1.589	1.590	1.515	1.556	1.603	1.606	1.588	1.633	1.570	7,0
Chipre				55	55	53	55	59	58	57	56	0,2
Letonia				37	38	38	40	41	25	23	23	0,1
Lituania				97	106	106	99	76	41	55	59	0,3
Luxemb.	5	7	12	11	11	10	10	10	9	10	10	0,0
Hungría				487	454	489	499	460	389	416	387	1,7
Malta				8	9	8	8	9	7	7	7	0,0
Holanda	1.749	1.584	1.253	1.287	1.297	1.265	1.290	1.318	1.275	1.288	1.312	5,8
Austria			506	516	509	505	531	526	533	542	543	2,4
Polonia				1.923	1.926	2.071	2.091	1.888	1.608	1.742	1.811	8,0
Portugal	186	234	328	315	327	339	364	381	373	384	384	1,7
Rumanía							491	455	379	412	451	2,0
Eslovenia				35	32	34	33	32	24	25	23	0,1
Eslovaquia				161	140	122	114	102	71	69	57	0,3
Finlandia			193	198	204	208	213	217	206	203	202	0,9
Suecia			287	294	275	264	265	271	261	262	256	1,1
R. Unido	1.007	983	714	720	706	697	739	740	720	774	806	3,6
<b>UE - 12</b>	<b>12.384</b>	<b>13.855</b>										
<b>UE - 15</b>			<b>17.788</b>									
<b>UE - 25</b>				<b>21.074</b>	<b>21.105</b>	<b>21.405</b>						
<b>UE - 27</b>							<b>22.781</b>	<b>22.564</b>	<b>21.449</b>	<b>22.187</b>	<b>22.515</b>	<b>100,0</b>
<b>España / UE (%)</b>	<b>11,3</b>	<b>13,8</b>	<b>17,9</b>	<b>14,6</b>	<b>15,0</b>	<b>15,1</b>	<b>15,1</b>	<b>15,3</b>	<b>15,3</b>	<b>15,2</b>	<b>15,5</b>	

\* Provisional.

Fuentes: EUROSTAT y estadísticas del MAGRAMA.

Elaboración: S.G. Productos Ganaderos.

Producción de carne porcina UE-27 en el año 2011		
Países	000 tm	%
Bélgica	1.108	4,9
Dinamarca	1.718	7,6
Alemania	5.564	24,7
España	3.479	15,5
Francia	1.998	8,9
Italia	1.570	7,0
Rumanía	451	2,0
Holanda	1.312	5,8
Austria	543	2,4
Polonia	1.811	8,0
R. Unido	806	3,6
Resto UE	2.155	9,6
Total	22.515	100,0

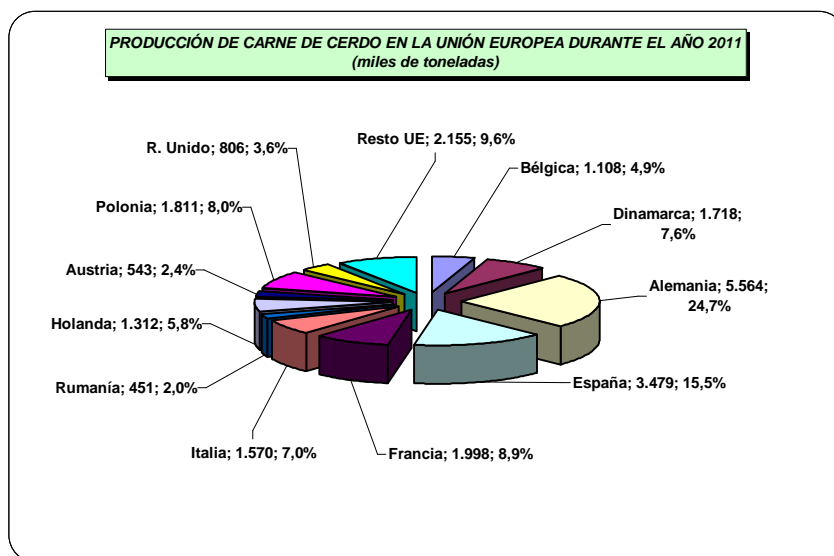

**PRINCIPALES PAÍSES PRODUCTORES DE CARNE DE CERDO  
( miles de Tm )**

PAÍSES	1986	1992	2003	2004	2005	2006	2007	2008	2009	2010	2011*	%
China	17.960	26.353	45.186	43.410	45.553	46.505	42.878	46.205	48.905	51.070	49.500	49,0
<b>U. E.</b>	<b>12.384</b>	<b>13.855</b>	<b>17.788</b>	<b>21.074</b>	<b>21.105</b>	<b>21.405</b>	<b>22.781</b>	<b>22.564</b>	<b>21.449</b>	<b>22.187</b>	<b>22.515</b>	<b>22,3</b>
EE. UU.	6.379	7.817	9.056	9.312	9.392	9.559	9.962	10.599	10.442	10.186	10.278	10,2
Brasil	800	1.200	2.560	2.600	2.710	2.830	2.990	3.015	3.130	3.195	3.227	3,2
Canadá	1.097	1.209	1.882	1.936	1.765	1.748	1.746	1.786	1.789	1.772	1.753	1,7
Rusia	6.065	2.784	1.710	1.725	1.735	1.805	1.640	1.736	1.844	1.920	1.965	1,9
Japón	1.552	1.432	1.260	1.272	1.245	1.247	1.250	1.249	1.310	1.292	1.255	1,2
México	910	830	1.100	1.150	1.195	1.109	1.152	1.161	1.162	1.165	1.170	1,2
Corea S.			1.149	1.100	1.036	1.000	1.043	1.056	1.062	1.110	835	0,8
Vietnam				1.408	1.602	1.713	1.832	1.850	1.910	1.930	1.960	1,9
Filipinas				1.145	1.175	1.215	1.250	1.225	1.240	1.255	1.260	1,2
Otros	10.592	8.785	8.475	5.501	5.336	5.201	5.356	5.216	5.177	5.298	5.394	5,3
<b>TOTAL</b>	<b>57.739</b>	<b>64.265</b>	<b>90.166</b>	<b>91.633</b>	<b>93.849</b>	<b>95.337</b>	<b>93.880</b>	<b>97.662</b>	<b>99.420</b>	<b>102.380</b>	<b>101.112</b>	<b>100,0</b>

\* Provisional.

Fuentes: USDA y Comisión de la Unión Europea.

Elaboración: S.G. Productos Ganaderos.

Principales países productores de carne de cerdo en el año 2011		
Países	000 Tm	%
China	49.500	49,0
UE-27	22.515	22,3
EE. UU.	10.278	10,2
Brasil	3.227	3,2
Rusia	1.965	1,9
Vietnam	1.960	1,9
Canadá	1.753	1,7
Japón	1.255	1,2
Filipinas	1.260	1,2
Otros	7.399	7,3
Total	101.112	100,0

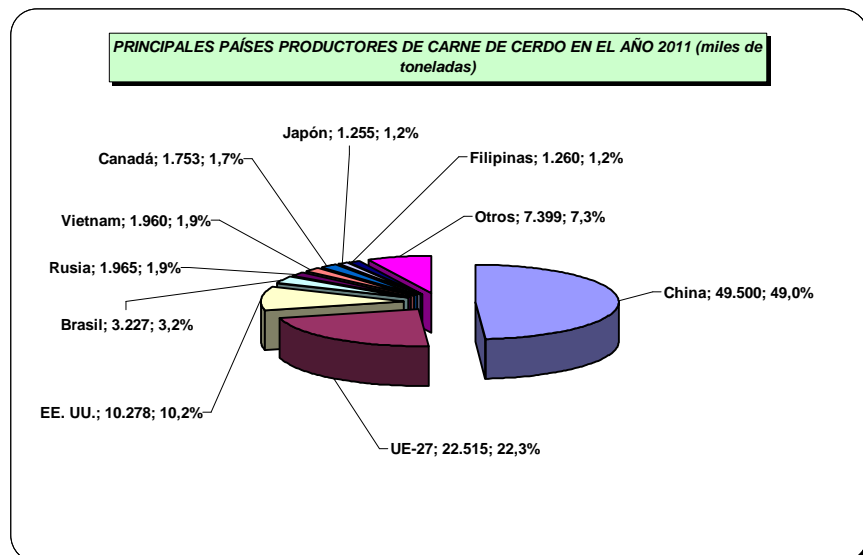

***COMERCIO DE CARNE PORCINA EN LA UNIÓN EUROPEA Y A NIVEL MUNDIAL***

**EVOLUCIÓN DEL COMERCIO EXTERIOR TOTAL DE ESPAÑA EN EL SECTOR DE LA CARNE PORCINA (toneladas)**

	<b>IMPORTACIONES</b>														
	1986	1992	1999	2000	2001	2002	2003	2004	2005	2006	2007	2008	2009	2010	2011
<b>De la UE *</b>	125.519	107.948	140.010	147.149	133.171	149.082	163.604	148.846	154.841	212.565	300.723	187.762	190.006	207.406	183.110
<b>De P. Terceros</b>	1.952	18.796	14.224	10.728	8.157	9.801	9.001	3.052	300	941	904	2.281	1.896	1.063	705
<b>TOTAL</b>	<b>127.471</b>	<b>126.744</b>	<b>154.234</b>	<b>157.877</b>	<b>141.328</b>	<b>158.883</b>	<b>172.605</b>	<b>151.898</b>	<b>155.141</b>	<b>213.506</b>	<b>301.627</b>	<b>190.043</b>	<b>191.902</b>	<b>208.469</b>	<b>183.815</b>

	<b>EXPORTACIONES</b>														
	1986	1992	1999	2000	2001	2002	2003	2004	2005	2006	2007	2008	2009	2010	2011
<b>Hacia la UE *</b>	2.736	49.196	302.910	357.422	383.088	395.104	420.782	456.946	533.821	752.587	844.610	1.005.916	1.073.101	1.032.656	1.057.771
<b>Hacia P. Terceros</b>	3.051	30.592	67.542	62.052	50.440	64.739	76.194	107.944	132.482	153.370	162.433	230.314	182.569	212.054	311.754
<b>TOTAL</b>	<b>5.787</b>	<b>79.788</b>	<b>370.452</b>	<b>419.474</b>	<b>433.528</b>	<b>459.843</b>	<b>496.976</b>	<b>564.890</b>	<b>666.303</b>	<b>905.957</b>	<b>1.007.043</b>	<b>1.236.230</b>	<b>1.255.670</b>	<b>1.244.710</b>	<b>1.369.525</b>

\* Desde el año 1993 (instauración del mercado único europeo) los datos del comercio intracomunitario son estimativos.  
Años 2008/2010, datos revisados. Año 2011, provisional.

Fuente: DataComex (AEAT).

**Evolución del comercio intracomunitario de España en el sector de la carne porcina (toneladas)**

Años	Import.	Export.
1986	125.519	2.736
1992	107.948	49.196
1994	86.212	133.359
1995	92.375	128.381
1996	105.602	167.662
1997	100.103	188.524
1998	127.513	221.807
1999	140.010	302.910
2000	147.149	357.422
2001	133.171	383.088
2002	149.082	395.104
2003	163.604	420.782
2004	148.846	456.946
2005	154.841	533.821
2006	212.565	752.587
2007	300.723	844.610
2008	187.762	1.005.916
2009	190.006	1.073.101
2010	207.406	1.032.656
2011	183.110	1.057.771

Años 2008/2010, datos revisados.

Año 2011, provisional.

Fuente: DataComex (AEAT).

Elaboración: S.G. Productos Ganaderos.

**EVOLUCIÓN DEL COMERCIO INTRACOMUNITARIO DE ESPAÑA EN EL SECTOR DE LA CARNE PORCINA (toneladas)**

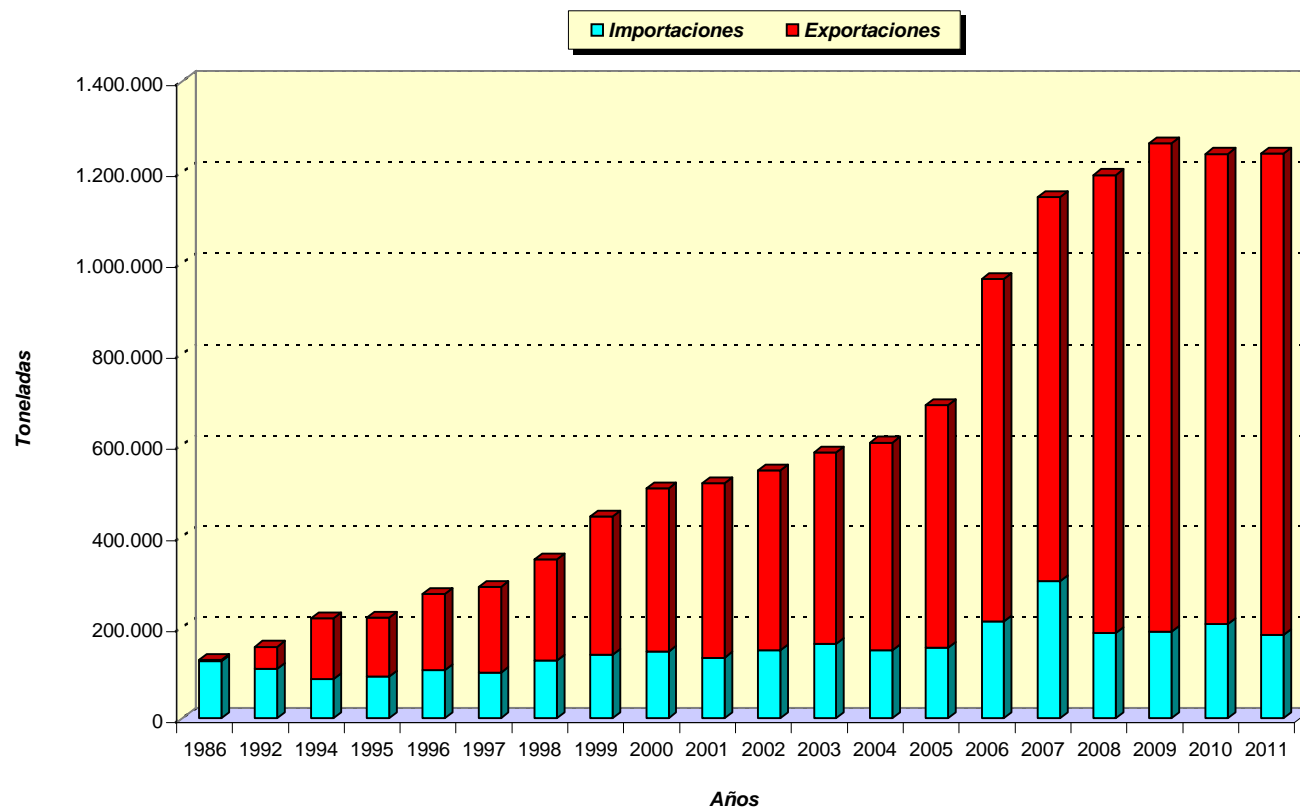

**Evolución del comercio extracomunitario de España en el sector de la carne porcina (toneladas)**

Años	Import.	Export.
1986	1.952	3.051
1992	18.796	30.592
1994	4.450	51.276
1995	2.030	51.565
1996	6.030	62.509
1997	8.053	37.734
1998	6.486	40.080
1999	14.224	67.542
2000	10.728	62.052
2001	8.157	50.440
2002	9.801	64.739
2003	9.001	76.194
2004	3.052	107.944
2005	300	132.482
2006	941	153.370
2007	904	162.433
2008	2.281	230.314
2009	1.896	182.569
2010	1.063	212.054
2011	705	311.754

Años 2008/2010, datos revisados.

Año 2011, provisional.

Fuente: DataComex (AEAT).

Elaboración: S.G. Productos Ganaderos.

**EVOLUCIÓN DEL COMERCIO EXTRACOMUNITARIO DE ESPAÑA EN EL SECTOR DE LA CARNE PORCINA (toneladas)**

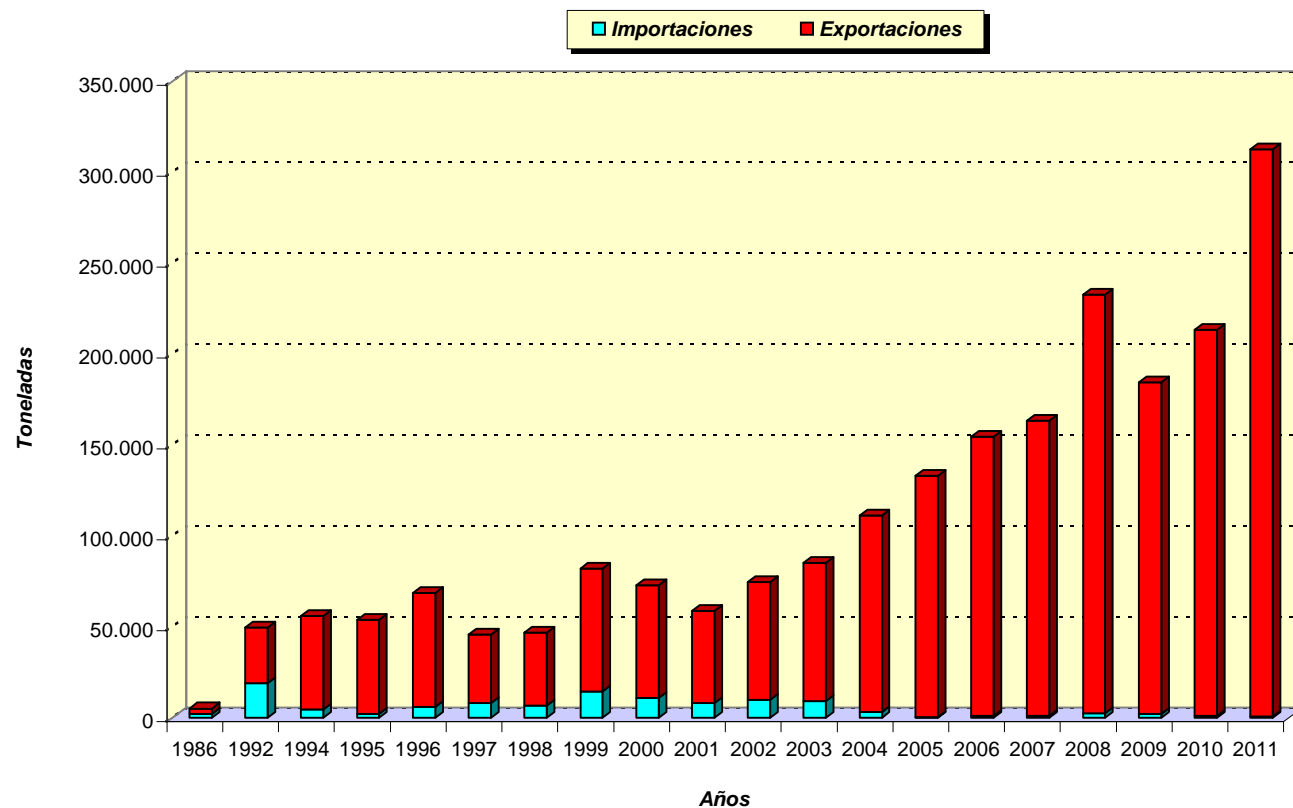

**Evolución de las exportaciones españolas en el sector de la carne porcina (toneladas)**

Años	U. E.	P. Terceros
1986	2.736	3.051
1992	49.196	30.592
1994	133.359	51.276
1995	128.381	51.565
1996	167.662	62.509
1997	188.524	37.734
1998	221.807	40.080
1999	302.910	67.542
2000	357.422	62.052
2001	383.088	50.440
2002	395.104	64.739
2003	420.782	76.194
2004	456.946	107.944
2005	533.821	132.482
2006	752.587	153.370
2007	844.610	162.433
2008	1.005.916	230.314
2009	1.073.101	182.569
2010	1.032.656	212.054
2011	1.057.771	311.754

Años 2008/2010, datos revisados.  
Año 2011, provisional.

Fuente: DataComex (AEAT).  
Elaboración: S.G. Productos Ganaderos.

**EVOLUCIÓN DE LAS EXPORTACIONES ESPAÑOLAS EN EL SECTOR DE LA CARNE PORCINA (toneladas)**

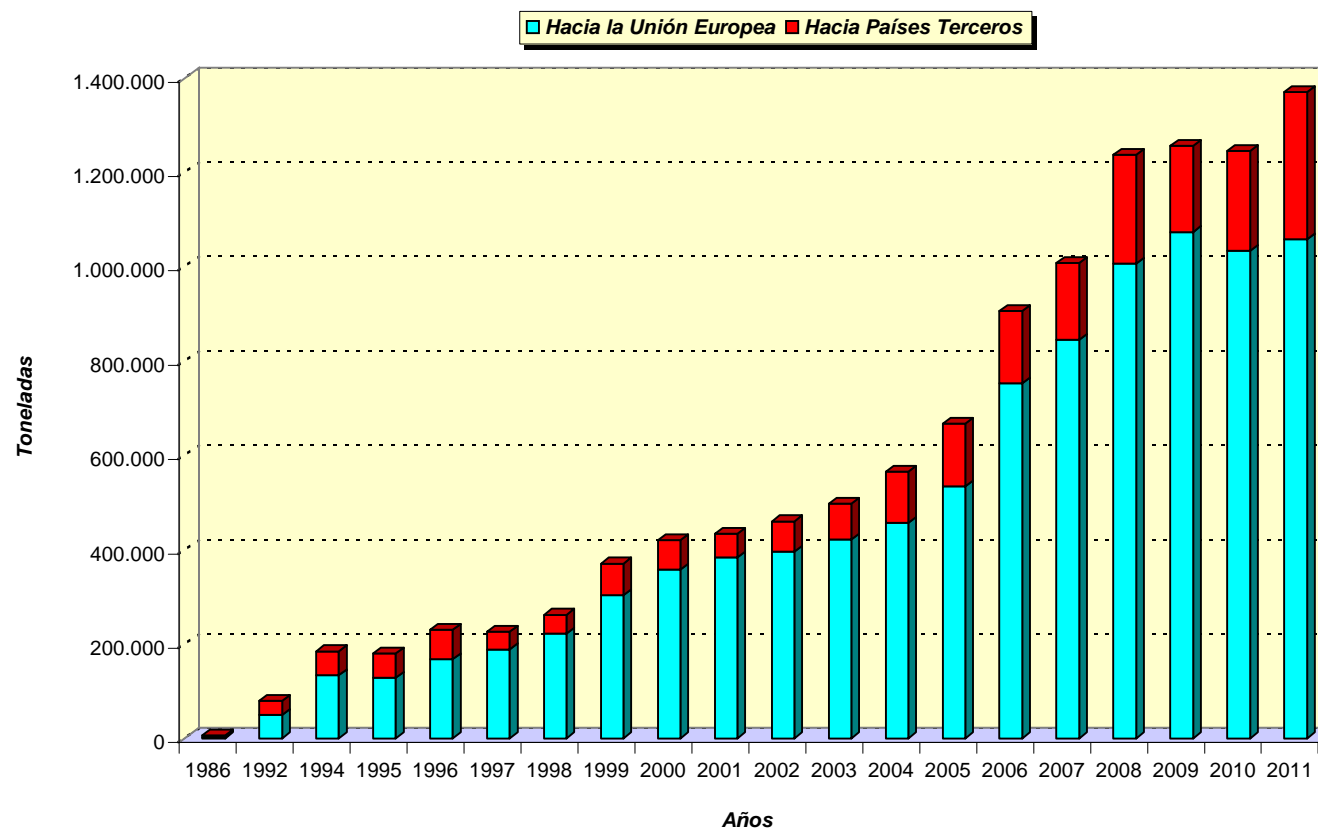



Exportaciones españolas hacia la UE en el sector de la carne porcina, año 2009		
Países	Toneladas	%
Bulgaria	20.782	1,9
R. Checa	30.269	2,8
Dinamarca	28.389	2,6
Alemania	96.481	9,0
Grecia	21.415	2,0
Francia	331.691	30,9
Italia	144.839	13,5
Holanda	21.953	2,0
Portugal	228.170	21,3
Rumania	22.810	2,1
R. Unido	39.200	3,7
Resto UE	87.102	8,1
Total	1.073.101	100,0

Exportaciones españolas hacia la UE en el sector de la carne porcina según tipo de productos, año 2009		
Producto	Toneladas	%
Lechones	3.107	0,3
Sacrificio	96.898	9,0
Carne	764.129	71,2
Despojos	69.429	6,5
Tocino	52.053	4,9
Carne-despoj	24.253	2,3
Manteca	11.416	1,1
Preparacion.	51.816	4,8
Total	1.073.101	100,0

Fuente: DataComex (A.E.A.T.)

Elaboración: S.G. Productos Ganaderos.

**PRINCIPALES DESTINOS COMUNITARIOS DE LAS EXPORTACIONES ESPAÑOLAS EN EL SECTOR DE LA CARNE PORCINA, AÑO 2009 (toneladas)**

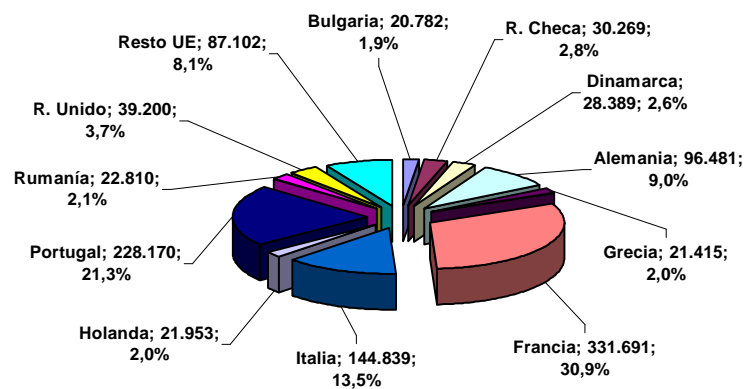

**EXPORTACIONES ESPAÑOLAS HACIA LA UNIÓN EUROPEA EN EL SECTOR DE LA CARNE PORCINA SEGÚN TIPO DE PRODUCTOS, AÑO 2009 (toneladas)**

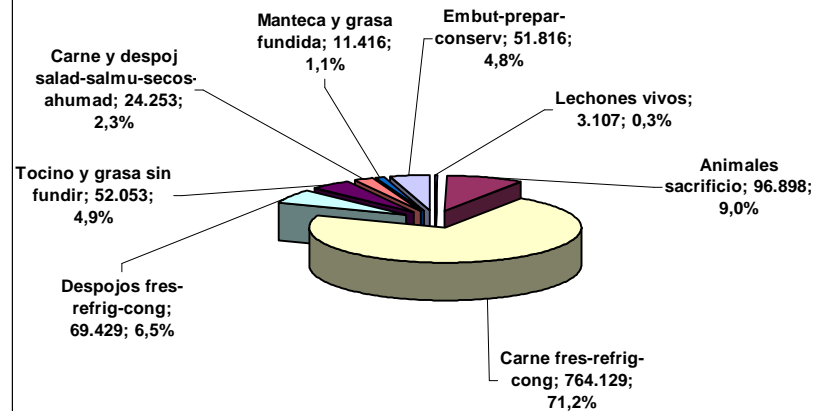

Exportaciones españolas hacia la UE en el sector de la carne porcina, año 2010		
Países	Toneladas	%
Bulgaria	21.036	2,0
R. Checa	20.281	2,0
Dinamarca	26.830	2,6
Alemania	80.721	7,8
Grecia	20.478	2,0
Francia	349.554	33,8
Italia	127.717	12,4
Holanda	28.563	2,8
Portugal	219.421	21,2
Rumanía	22.814	2,2
R. Unido	34.434	3,3
Resto UE	80.807	7,8
<b>Total</b>	<b>1.032.656</b>	<b>100,0</b>

Exportaciones españolas hacia la UE en el sector de la carne porcina según tipo de productos, año 2010		
Producto	Toneladas	%
Lechones	2.537	0,2
Sacrificio	104.931	10,2
Carne	720.196	69,7
Despojos	58.467	5,7
Tocino	46.580	4,5
Carne-despoj	25.786	2,5
Manteca	24.318	2,4
Preparacion.	49.841	4,8
<b>Total</b>	<b>1.032.656</b>	<b>100,0</b>

Fuente: DataComex (A.E.A.T.)  
Elaboración: S.G. Productos Ganaderos.

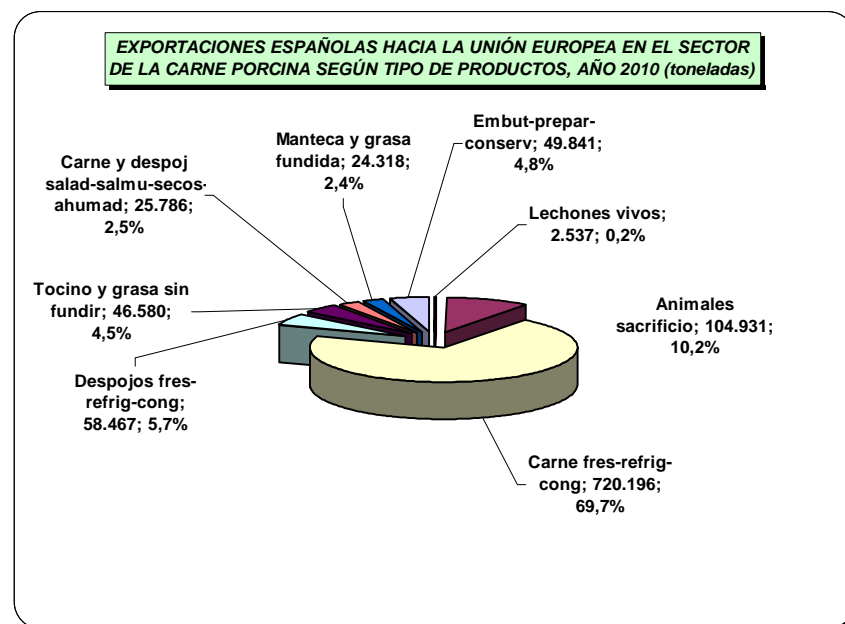
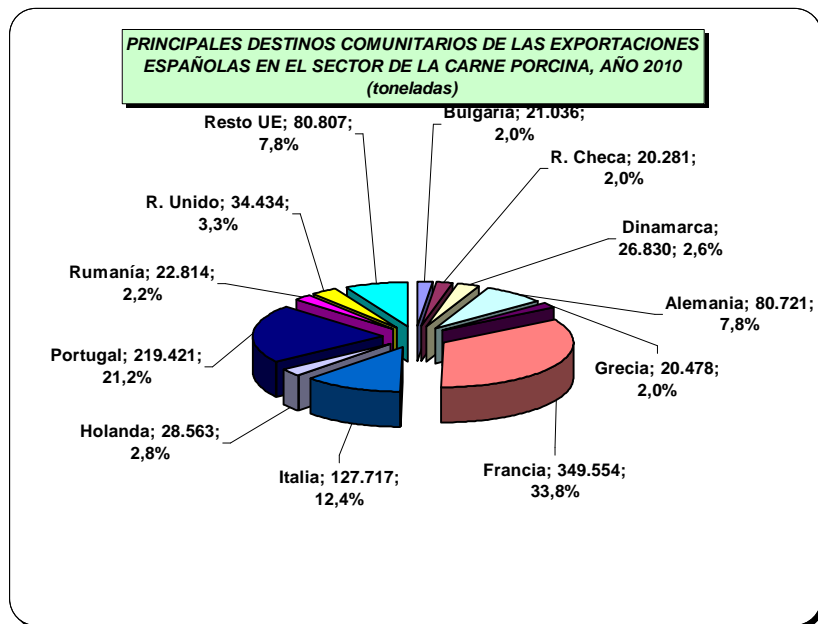

Exportaciones españolas hacia la UE en el sector de la carne porcina durante el año 2011		
Países	Toneladas	%
Bulgaria	22.925	2,2
R. Checa	19.944	1,9
Dinamarca	35.845	3,4
Alemania	80.610	7,6
Grecia	14.284	1,4
Francia	338.836	32,0
Italia	144.729	13,7
Holanda	35.442	3,4
Portugal	214.686	20,3
Rumanía	22.226	2,1
R. Unido	34.406	3,3
Resto UE	93.838	8,9
Total	1.057.771	100,0

Exportaciones españolas hacia la UE en el sector de la carne porcina según tipo de productos durante el año 2011		
Producto	Toneladas	%
Lechones	1.498	0,1
Sacrificio	109.029	10,3
Carne	750.269	70,9
Despojos	56.182	5,3
Tocino	45.315	4,3
Carne-despoj	25.546	2,4
Manteca	13.344	1,3
Preparacion.	56.588	5,3
Total	1.057.771	100,0

Fuente: DataComex (AEAT).

Elaboración: S.G. Productos Ganaderos.

PRINCIPALES DESTINOS COMUNITARIOS DE LAS EXPORTACIONES ESPAÑOLAS EN EL SECTOR DE LA CARNE PORCINA DURANTE EL AÑO 2011 (toneladas)

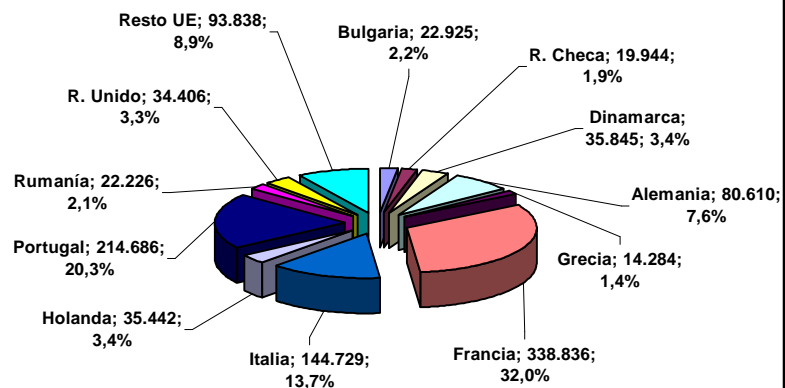

EXPORTACIONES ESPAÑOLAS HACIA LA UNIÓN EUROPEA EN EL SECTOR DE LA CARNE PORCINA SEGÚN TIPO DE PRODUCTOS DURANTE EL AÑO 2011 (toneladas)

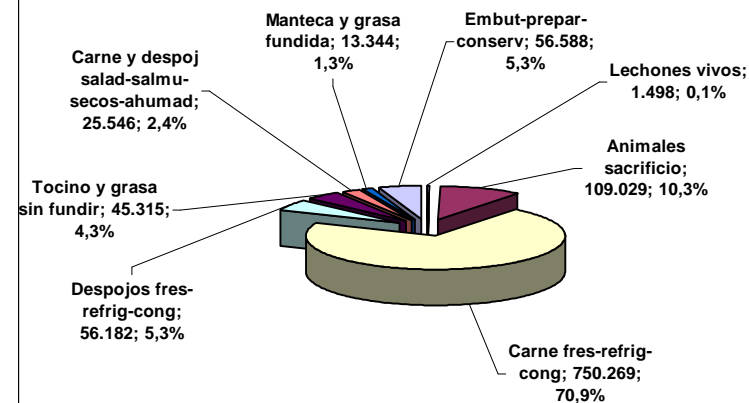

**EXPORTACIONES INTRACOMUNITARIAS DE ESPAÑA EN EL SECTOR DE LA CARNE PORCINA SEGÚN TIPO DE PRODUCTOS (toneladas)**

Años	Lechones p v	Sacrific p v	Carne	Despojos	Tocino	Carne salad.	Manteca	Preparados	Total
2006	2.741	94.721	521.210	30.387	33.076	29.477	5.505	35.470	752.587
2007	2.624	125.240	563.506	33.970	41.529	32.698	2.672	42.371	844.610
2008	3.344	87.280	694.791	73.596	49.174	35.967	13.334	48.430	1.005.916
2009	3.107	96.898	764.129	69.429	52.053	24.253	11.416	51.816	1.073.101
2010	2.537	104.931	720.196	58.467	46.580	25.786	24.318	49.841	1.032.656
2011	1.498	109.029	750.269	56.182	45.315	25.546	13.344	56.588	1.057.771

Fuente: DataComex (A.E.A.T.)

Elaboración: S.G. Productos Ganaderos.

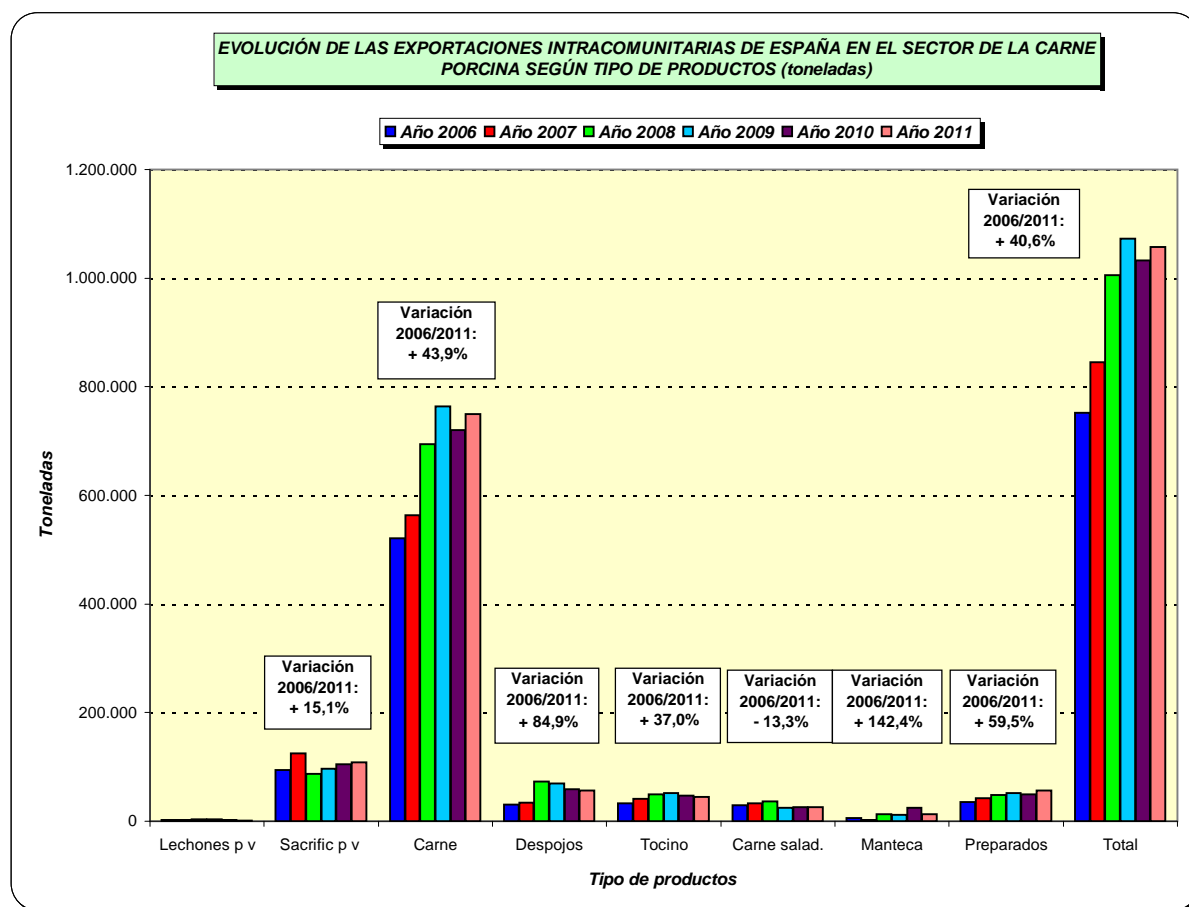

**Exportaciones españolas hacia Países terceros en el sector de la carne porcina según tipo de productos, año 2009**

Producto	Toneladas	%
Carne	61.772	33,8
Despojos	56.992	31,2
Tocino	44.344	24,3
Carne-despoj	3.791	2,1
Manteca	3.358	1,8
Preparacion.	12.312	6,7
Total	182.569	100,0

**Exportaciones españolas hacia Países terceros en el sector de la carne porcina, año 2009**

Países	Toneladas	%
Andorra	2.768	1,5
China	4.017	2,2
Corea Sur	10.903	6,0
Cost. Marfil	2.862	1,6
Croacia	5.222	2,9
Filipinas	2.667	1,5
Hong-Kong	45.676	25,0
Japón	8.632	4,7
Macedonia	1.870	1,0
Rusia	76.439	41,9
Serbia	1.971	1,1
Sudáfrica	2.267	1,2
Taiwan	3.325	1,8
Ucrania	1.660	0,9
Vietnam	1.386	0,8
Resto	10.904	6,0
Total	182.569	100,0

Fuente: DataComex (A.E.A.T.)  
Elaboración: S.G. Productos Ganaderos.

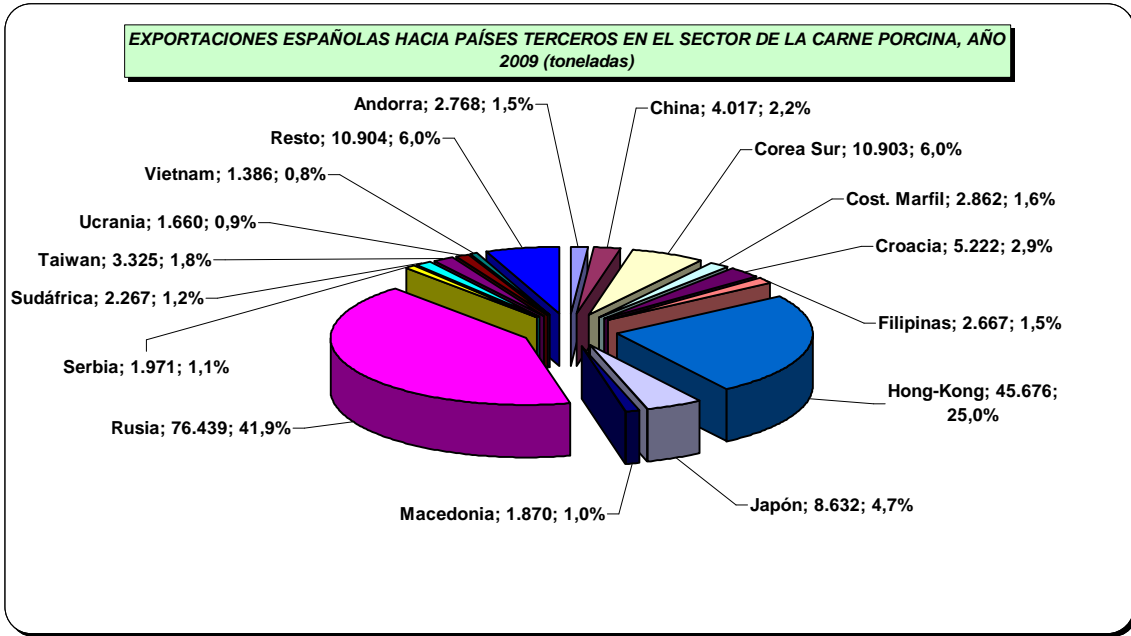
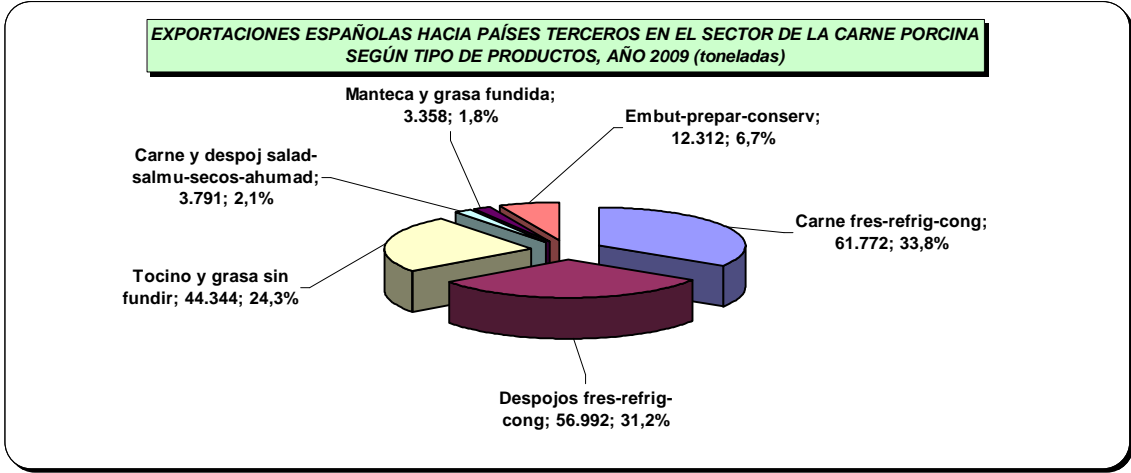

**Exportaciones españolas hacia Países terceros en el sector de la carne porcina según tipo de productos, año 2010**

Producto	Toneladas	%
Carne	85.847	40,5
Despojos	59.501	28,1
Tocino	42.259	19,9
Carne-despoj	6.417	3,0
Manteca	3.701	1,7
Preparacion.	14.329	6,8
Total	212.054	100,0

**Exportaciones españolas hacia Países terceros en el sector de la carne porcina, año 2010**

Países	Toneladas	%
Andorra	3.562	1,7
China	10.652	5,0
Corea Sur	10.741	5,1
Cost. Marfil	2.272	1,1
Croacia	3.262	1,5
Filipinas	11.337	5,3
Hong-Kong	38.065	18,0
Japón	18.737	8,8
Macedonia	3.008	1,4
Rusia	82.449	38,9
Sudáfrica	3.123	1,5
Taiwan	2.051	1,0
Resto	22.795	10,7
Total	212.054	100,0

Fuente: DataComex (A.E.A.T.)

Elaboración: S.G. Productos Ganaderos.

**EXPORTACIONES ESPAÑOLAS HACIA PAÍSES TERCEROS EN EL SECTOR DE LA CARNE PORCINA SEGÚN TIPO DE PRODUCTOS, AÑO 2010 (toneladas)**

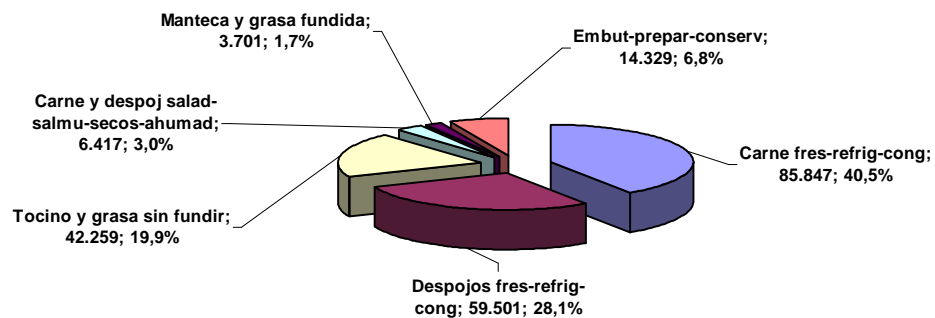

**EXPORTACIONES ESPAÑOLAS HACIA PAÍSES TERCEROS EN EL SECTOR DE LA CARNE PORCINA, AÑO 2010 (toneladas)**

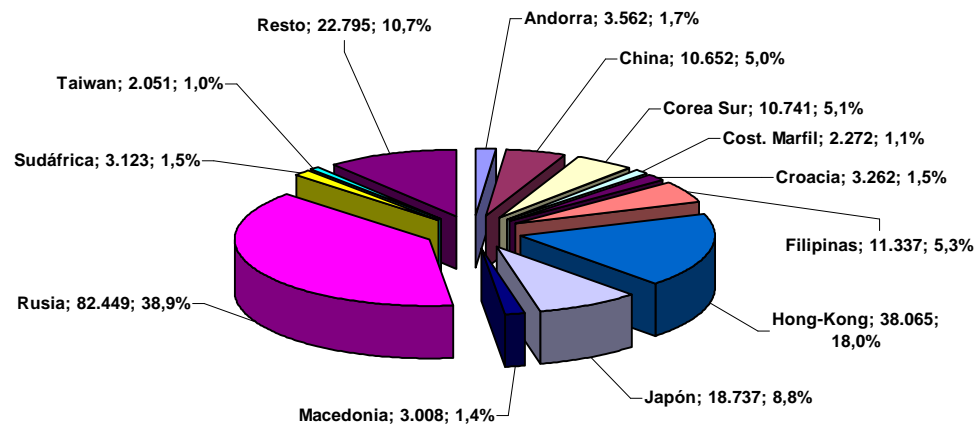

**Exportaciones españolas hacia Países terceros en el sector de la carne porcina según tipo de productos durante el año 2011**

Producto	Toneladas	%
Lechones	3	0,0
Carne	140.728	45,1
Despojos	99.730	32,0
Tocino	45.445	14,6
Carne-despoj	7.936	2,5
Manteca	4.015	1,3
Preparacion.	13.897	4,5
Total	311.754	100,0

**EXPORTACIONES ESPAÑOLAS HACIA PAÍSES TERCEROS EN EL SECTOR DE LA CARNE PORCINA SEGÚN TIPO DE PRODUCTOS DURANTE EL AÑO 2011 (toneladas)**

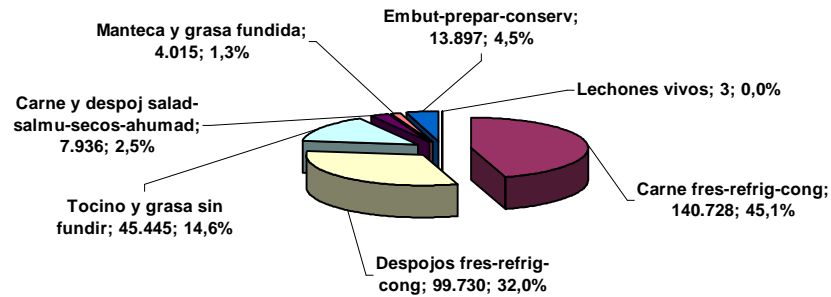

**Exportaciones españolas hacia Países terceros en el sector de la carne porcina durante el año 2011**

Países	Toneladas	%
China	49.238	15,8
Corea Sur	20.611	6,6
Croacia	5.253	1,7
Filipinas	19.903	6,4
Hong-Kong	45.770	14,7
Japón	25.779	8,3
Rusia	97.887	31,4
Sudáfrica	3.639	1,2
Resto	43.674	14,0
Total	311.754	100,0

**EXPORTACIONES ESPAÑOLAS HACIA PAÍSES TERCEROS EN EL SECTOR DE LA CARNE PORCINA DURANTE EL AÑO 2011 (toneladas)**

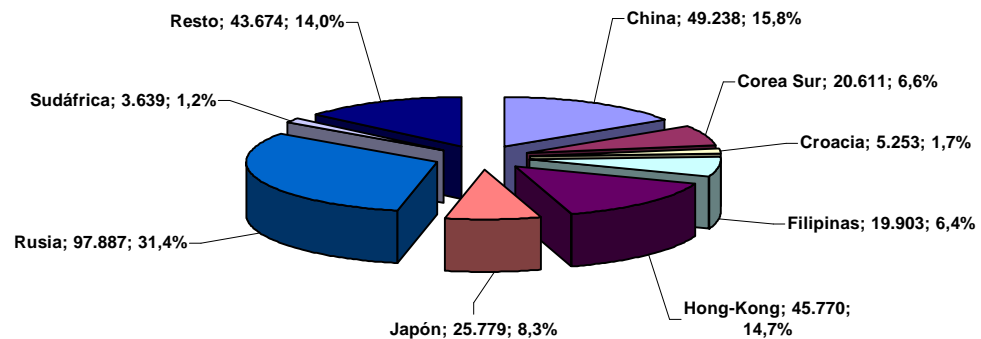

Fuente: DataComex (AEAT).  
Elaboración: S.G. Productos Ganaderos.

**EXPORTACIONES EXTRACOMUNITARIAS DE ESPAÑA EN EL SECTOR DE LA CARNE PORCINA SEGÚN TIPO DE PRODUCTOS (toneladas)**

Años	Lechones p v	Sacrific p v	Carne	Despojos	Tocino	Carne salad.	Manteca	Preparados	Total
2006	0	24	66.359	20.241	46.058	4.037	175	16.476	153.370
2007	0	1	77.954	24.691	40.566	4.115	54	15.052	162.433
2008	0	16	90.339	62.972	53.051	4.284	3.105	16.547	230.314
2009	0	0	61.772	56.992	44.344	3.791	3.358	12.312	182.569
2010	0	0	85.847	59.501	42.259	6.417	3.701	14.329	212.054
2011	3	0	140.728	99.730	45.445	7.936	4.015	13.897	311.754

Fuente: DataComex (A.E.A.T.)

Elaboración: S.G. Productos Ganaderos.

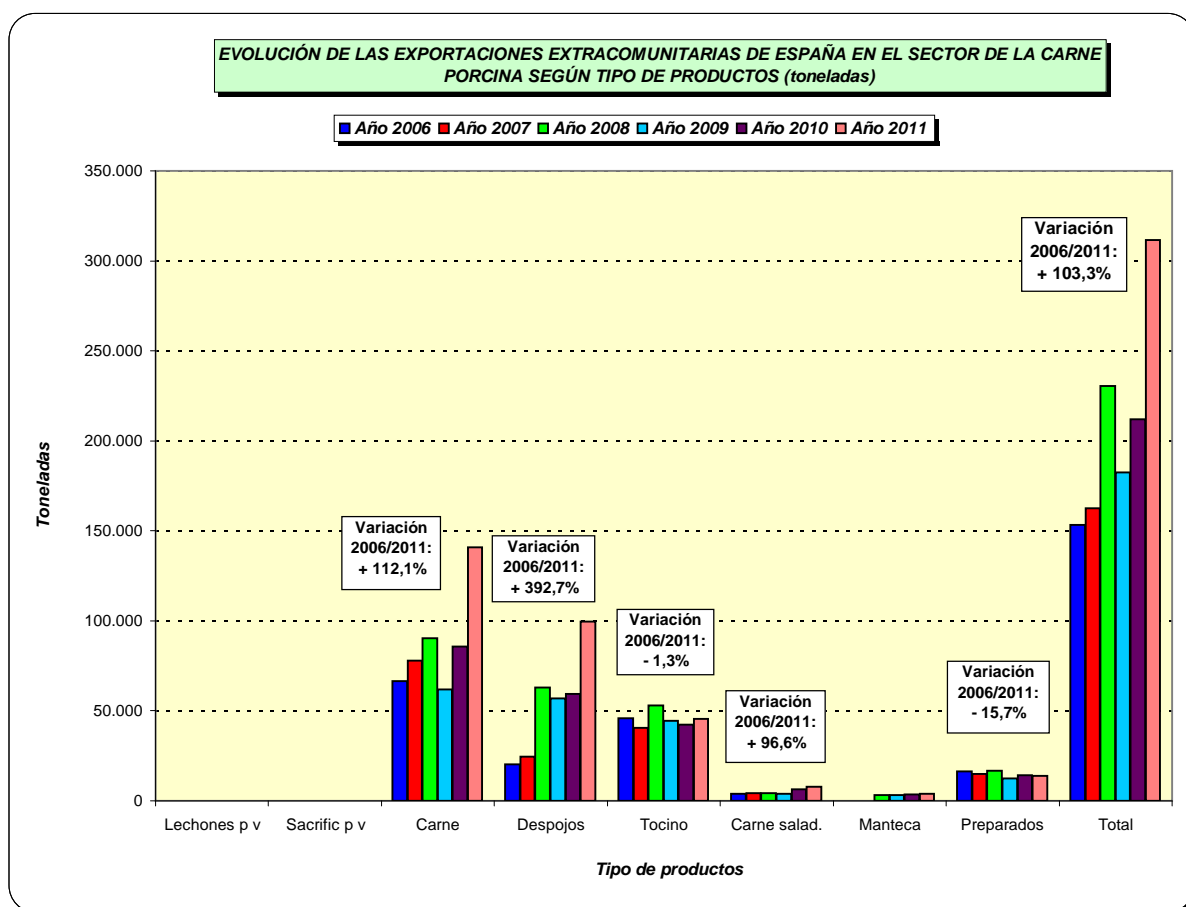



**EXPORTACIONES ESPAÑOLAS HACIA PAÍSES TERCEROS EN EL SECTOR DE LA CARNE PORCINA (toneladas)**

Años	China	Corea Sur	Croacia	Filipinas	Hong-Kong	Japón	Rusia	Sudáfrica	Resto	Total
2008	1.379	11.530	4.010	5.081	53.980	16.815	106.186	3.275	28.058	230.314
2009	3.716	9.810	4.935	2.415	44.343	8.203	78.181	2.174	28.792	182.569
2010	10.652	10.741	3.262	11.312	38.064	18.730	82.420	3.123	33.750	212.054
2011	49.238	20.611	5.253	19.903	45.770	25.779	97.887	3.639	43.674	311.754

Fuente: DataComex (AEAT).

Elaboración: S.G. Productos Ganaderos.

Años 2008-2010: datos revisados.

Año 2011: provisional.

**EVOLUCIÓN DE LAS EXPORTACIONES ESPAÑOLAS HACIA PAÍSES TERCEROS EN EL SECTOR DE LA CARNE PORCINA 2008-2011 (toneladas, incluidos todos los productos del sector)**

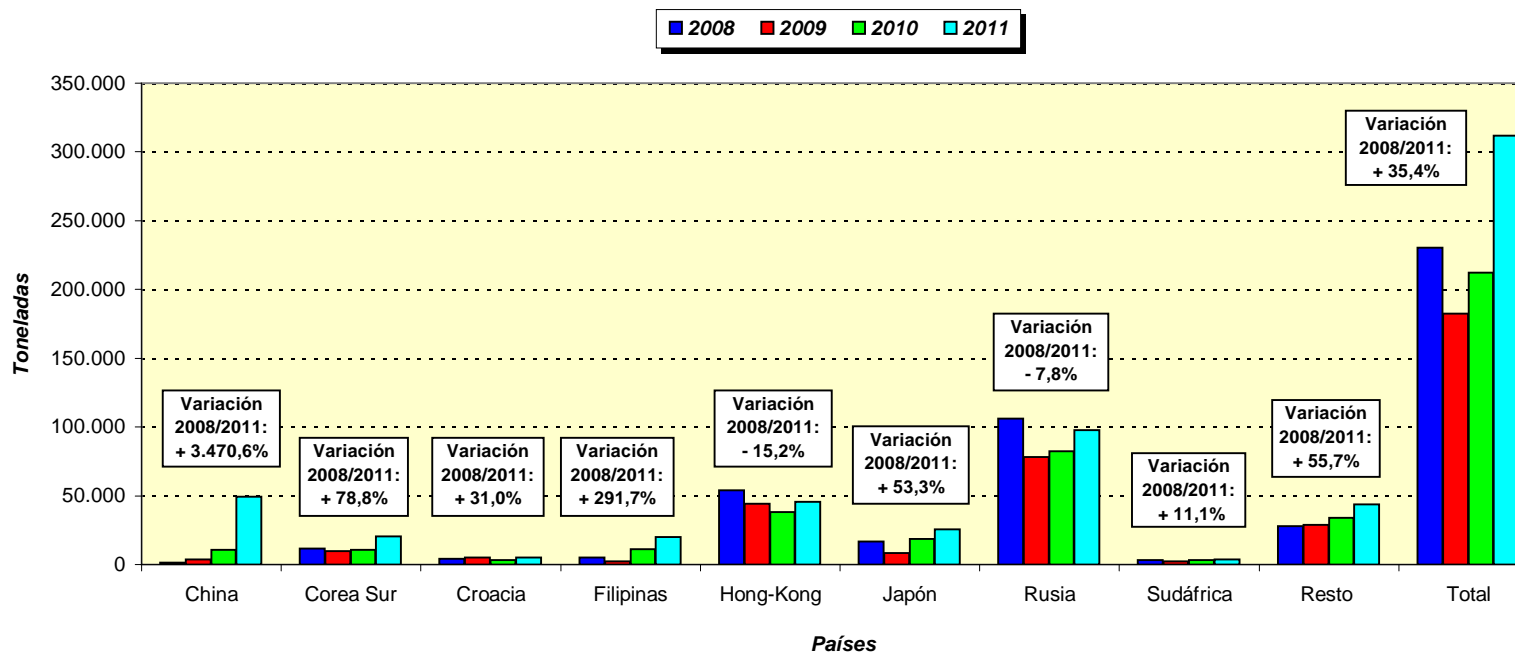

**EXPORTACIONES ESPAÑOLAS HACIA PAÍSES TERCEROS EN EL SECTOR DE LA CARNE PORCINA (miles de euros)**

Años	China	Corea Sur	Croacia	Filipinas	Hong-Kong	Japón	Rusia	Sudáfrica	Resto	Total
2008	993	18.140	9.253	5.417	49.582	57.079	168.921	3.445	82.219	395.049
2009	2.328	13.395	9.966	1.361	45.098	28.536	103.977	2.281	75.625	282.567
2010	10.957	15.363	7.290	6.961	42.676	56.947	124.580	3.834	93.730	362.338
2011	61.359	35.374	11.878	15.999	64.283	82.080	173.559	5.980	129.235	579.747

Fuente: DataComex (AEAT).

Elaboración: S.G. Productos Ganaderos.

Años 2008-2010: datos revisados.

Año 2011: provisional.

**EVOLUCIÓN DE LAS EXPORTACIONES ESPAÑOLAS HACIA PAÍSES TERCEROS EN EL SECTOR DE LA CARNE PORCINA 2008-2011 (miles de euros, incluidos todos los productos del sector)**

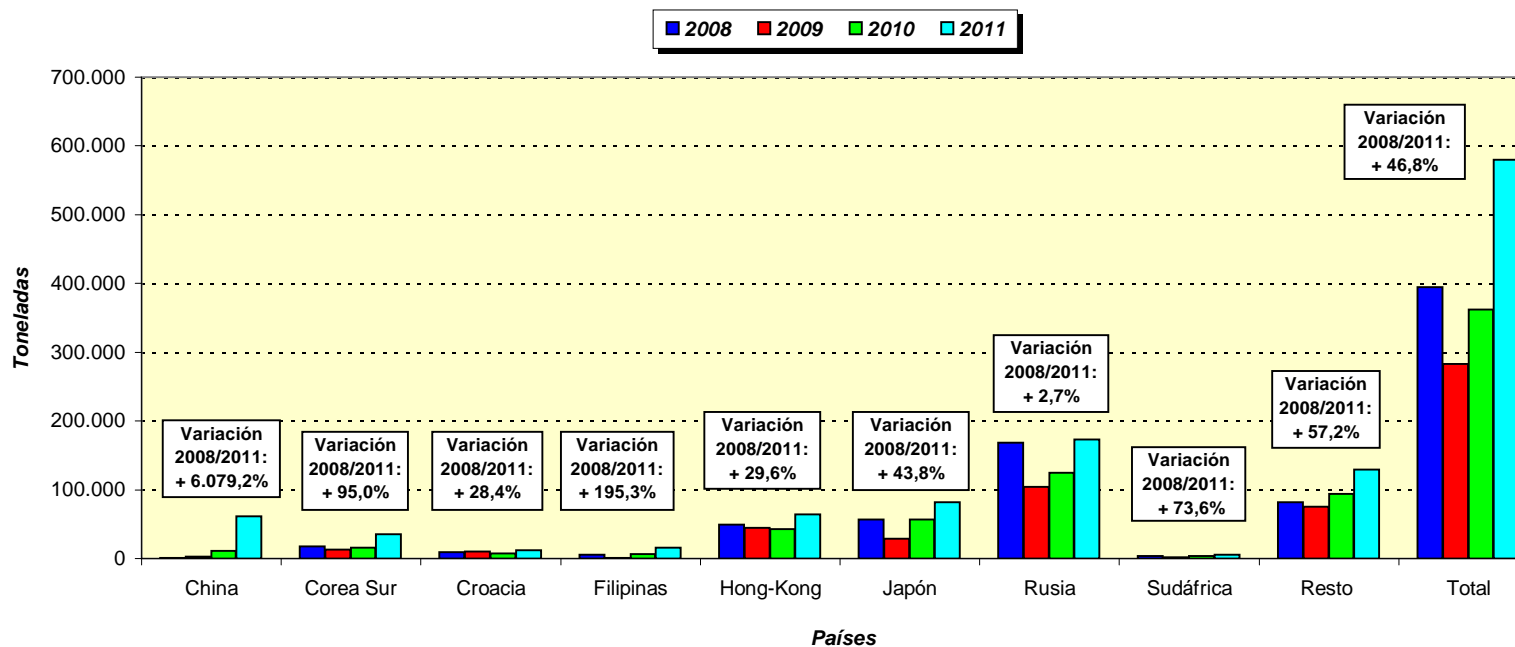

**COMERCIO ESPAÑOL EN EL SECTOR DE LA CARNE PORCINA 2008/2011**  
(toneladas, incluidos todos los productos del sector)

Años	Imp. UE	Imp. P. Ter.	Imp. Total	Exp. UE	Exp. P. Ter.	Exp. Total
2008	187.762	2.281	190.043	1.005.916	230.314	1.236.230
2009	190.006	1.896	191.902	1.073.101	182.569	1.255.670
2010	207.406	1.063	208.469	1.032.656	212.054	1.244.710
2011	183.110	705	183.815	1.057.771	311.754	1.369.525

Fuente: DataComex (AEAT).

Elaboración: S.G. Productos Ganaderos.

**EVOLUCIÓN DEL COMERCIO ESPAÑOL EN EL SECTOR DE LA CARNE PORCINA 2008/2011** (toneladas, incluidos todos los productos del sector)

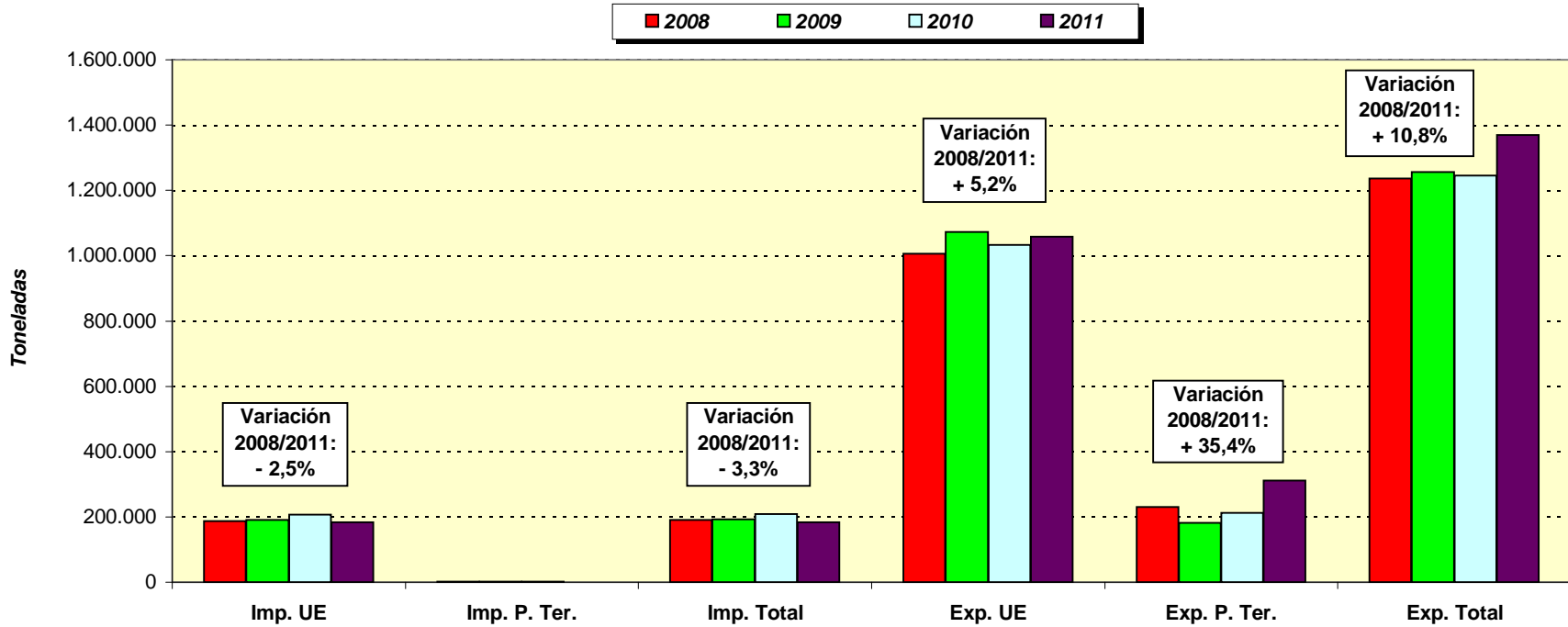

**COMERCIO ESPAÑOL EN EL SECTOR DE LA CARNE PORCINA 2008/2011**  
(miles de euros, incluidos todos los productos del sector)

Años	Imp. UE	Imp. P. Ter.	Imp. Total	Exp. UE	Exp. P. Ter.	Exp. Total
2008	334.183	5.888	340.071	2.046.588	395.049	2.441.637
2009	280.500	4.532	285.032	2.118.930	282.567	2.401.497
2010	340.192	3.327	343.519	2.170.324	362.338	2.532.662
2011	339.549	1.794	341.343	2.377.701	579.747	2.957.448

Fuente: DataComex (AEAT).

Elaboración: S.G. Productos Ganaderos.

**EVOLUCIÓN DEL COMERCIO ESPAÑOL EN EL SECTOR DE LA CARNE PORCINA 2008/2011**  
(miles de euros, incluidos todos los productos del sector)

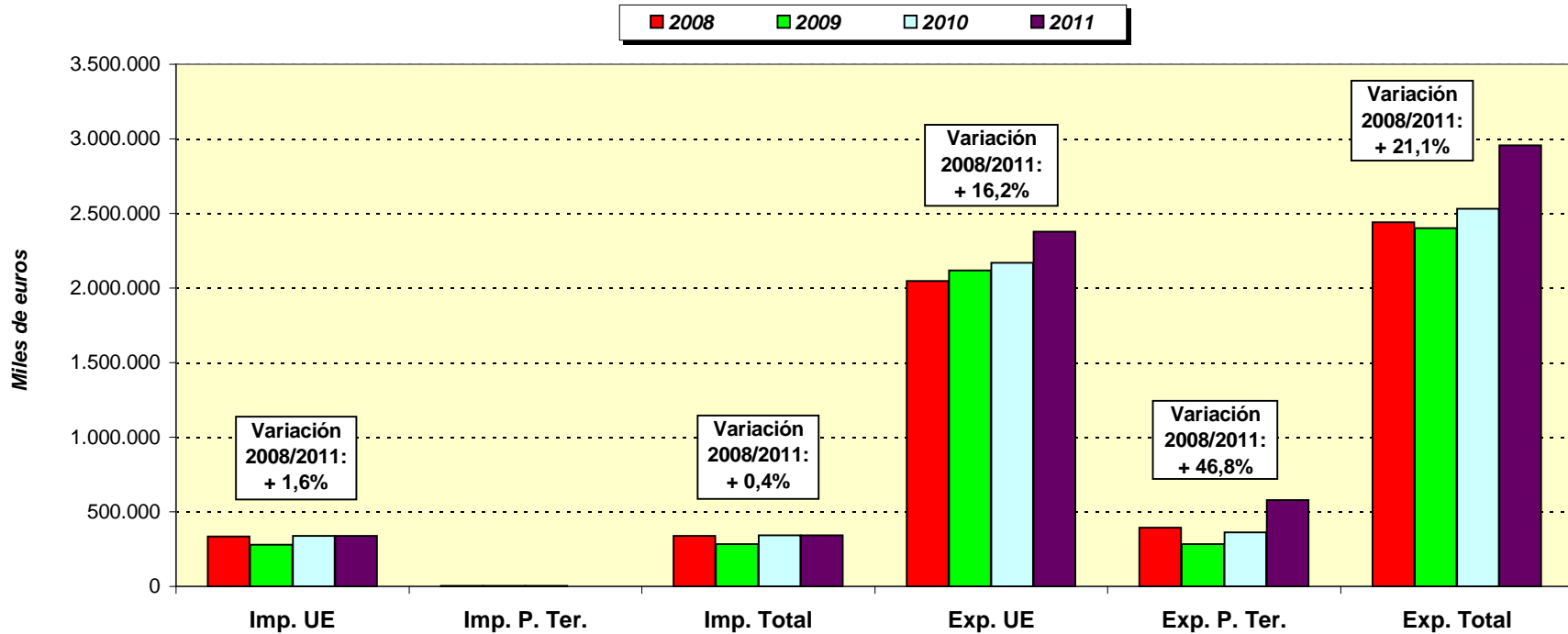

**IMPORTACIONES COMUNITARIAS EN EL SECTOR DE LA CARNE PORCINA (Toneladas)**

EE. MM.	1986	1992	2001	2002	2003	2004	2005	2006	2007	2008	2009	2010	2011
Bélgica-Lux.	21.264	3.599	349	363	1.597	682	98	206	148	414	168	163	183
Bulgaria									130	3	2	2	17
R. Checa						2	8	0	0	0	0	0	0
Dinamarca	1.294	2.312	101	44	339	593	815	1.079	1.020	885	1.138	1.414	1.094
Alemania	23.633	31.564	6.598	9.194	17.697	16.492	6.220	11.391	12.998	18.490	22.789	20.970	21.515
Estonia						1	3	2	3	3	15	23	3
Grecia	7.236	2.600	415	261	631	172	8	33	145	194	3	2	0
<b>España</b>	<b>1.952</b>	<b>18.796</b>	<b>8.157</b>	<b>9.801</b>	<b>9.001</b>	<b>3.052</b>	<b>300</b>	<b>941</b>	<b>904</b>	<b>2.281</b>	<b>1.896</b>	<b>1.063</b>	<b>705</b>
Francia	29.172	7.271	5.943	3.770	3.837	1.472	906	625	3.541	8.892	948	882	1.431
Irlanda	6	35	1.458	60	132	142	104	1.067	1.258	177	3.776	89	35
Italia	41.265	23.689	15.428	16.002	18.726	6.937	2.000	2.736	7.835	10.808	5.118	2.950	1.548
Chipre						26	49	29	0	0	0	0	0
Letonia						0	0	0	0	0	0	16	0
Lituania						0	1	18	66	103	141	204	124
Hungría						57	9	19	0	0	1	35	159
Malta						0	0	0	0	0	0	0	9
Holanda	20.461	22.019	2.977	2.990	730	1.917	838	694	165	1.323	1.798	3.102	618
Austria			5.143	4.929	8.295	3.141	350	387	2.751	150	92	166	214
Polonia						363	348	679	1.288	35	496	309	218
Portugal		282	6	18	74	3	0	1	0	0	0	17	46
Rumanía									480	120	48	0	0
Eslovenia						615	788	660	591	769	848	881	985
Eslovaquia						403	1.563	3.294	3.428	4.330	3.486	5.130	5.679
Finlandia			26	43	118	154	50	55	63	22	0	0	23
Suecia			2.485	2.502	3.143	2.041	2.126	2.382	1.824	993	420	1.182	207
R. Unido	23.342	7.745	4.167	4.471	7.764	6.125	5.135	5.949	4.614	10.034	8.439	4.774	2.965
<b>U.E.</b>	<b>169.625</b>	<b>119.912</b>	<b>53.253</b>	<b>54.448</b>	<b>72.084</b>	<b>44.390</b>	<b>21.719</b>	<b>32.247</b>	<b>43.252</b>	<b>60.026</b>	<b>51.622</b>	<b>43.374</b>	<b>37.778</b>

Desde mayo de 2004 UE-25 y a partir de enero de 2007 UE-27.

Fuentes: COMEXT-CIRCA.  
DataComex (AEAT).

**EXPORTACIONES COMUNITARIAS EN EL SECTOR DE LA CARNE PORCINA (Toneladas)**

EE. MM.	1986	1992	2001	2002	2003	2004	2005	2006	2007	2008	2009	2010	2011
Bélgica-Lux.	18.675	16.291	81.430	94.732	66.912	85.521	82.164	102.864	100.707	105.850	119.241	109.086	107.712
Bulgaria									309	377	134	387	266
R. Checa						2.767	2.648	2.223	1.345	1.752	1.071	976	2.107
Dinamarca	275.953	320.319	573.263	591.727	610.586	618.415	551.337	560.429	522.448	534.875	509.600	562.966	624.890
Alemania	7.684	21.864	203.441	239.877	214.631	269.281	301.847	341.424	326.149	533.193	574.933	669.665	781.805
Estonia						158	637	6.661	6.733	8.756	19.095	19.468	24.909
Grecia	185	1.568	4.520	5.120	3.772	7.611	11.702	10.266	1.625	2.456	4.355	5.966	6.513
<b>España</b>	<b>3.051</b>	<b>30.592</b>	<b>50.440</b>	<b>64.739</b>	<b>76.194</b>	<b>107.944</b>	<b>132.482</b>	<b>153.370</b>	<b>162.433</b>	<b>230.314</b>	<b>182.569</b>	<b>212.054</b>	<b>311.754</b>
Francia	30.204	32.804	131.225	151.387	158.086	186.869	176.204	189.074	182.516	214.106	192.392	225.862	256.397
Irlanda	3.715	8.020	12.001	19.163	26.586	22.764	20.548	24.029	21.240	16.433	8.296	32.273	58.640
Italia	9.589	8.721	39.648	44.591	46.960	65.722	61.619	59.519	50.703	71.629	67.744	79.258	97.453
Chipre						1.864	1.035	164	263	3.799	655	889	1.266
Letonia						95	222	408	4.891	11.587	12.935	17.412	21.297
Lituania						391	753	7.925	25.237	42.738	51.438	36.254	27.770
Hungría						51.991	81.646	81.913	31.517	49.455	45.145	65.097	72.725
Malta						0	0	19	0	0	0	0	0
Holanda	38.248	64.477	117.985	165.509	159.647	173.515	167.176	187.011	211.623	281.805	218.417	223.313	277.786
Austria			57.914	74.180	59.518	65.835	72.626	71.197	62.681	69.774	56.176	63.841	77.191
Polonia						75.453	166.119	169.511	76.277	234.177	183.204	222.607	261.405
Portugal		6.644	16.308	16.416	17.045	20.879	23.796	26.379	33.968	42.018	37.695	38.423	49.201
Rumanía									177	252	89	479	1.135
Eslovenia						6.332	11.046	11.944	12.621	12.930	12.704	11.812	11.850
Eslovaquia						35	1.010	939	978	2.144	772	792	1.612
Finlandia			18.257	25.112	29.225	24.423	24.201	31.980	34.590	37.812	34.031	23.880	26.674
Suecia			17.033	20.180	19.851	19.325	17.453	16.960	22.980	25.195	18.540	21.517	23.748
R. Unido	4.786	4.253	7.699	10.882	19.606	20.811	21.491	20.445	22.495	35.010	34.396	39.708	58.883
<b>U.E.</b>	<b>392.090</b>	<b>515.553</b>	<b>1.331.164</b>	<b>1.523.615</b>	<b>1.508.619</b>	<b>1.828.001</b>	<b>1.929.762</b>	<b>2.076.654</b>	<b>1.916.506</b>	<b>2.568.437</b>	<b>2.385.627</b>	<b>2.683.985</b>	<b>3.184.989</b>

Desde mayo de 2004 UE-25 y a partir de enero de 2007 UE-27.

Fuentes: COMEXT-CIRCA.  
DataComex (AEAT).

### EVOLUCIÓN DEL COMERCIO EXTERIOR DE LA UNIÓN EUROPEA EN EL SECTOR DE LA CARNE PORCINA (Toneladas)

	1986	1992	2001	2002	2003	2004	2005	2006	2007	2008	2009	2010	2011
Importación	169.625	119.912	53.253	54.448	72.084	44.390	21.719	32.247	43.252	60.026	51.622	43.374	37.778
Exportación	392.090	515.553	1.331.164	1.523.615	1.508.619	1.828.001	1.929.762	2.076.654	1.916.506	2.568.437	2.385.627	2.683.985	3.184.989

Desde mayo de 2004 UE-25 y a partir de enero de 2007 UE-27.

Fuentes: COMEXT-CIRCA y DataComex (AEAT).

Elaboración: S.G. Productos Ganaderos.

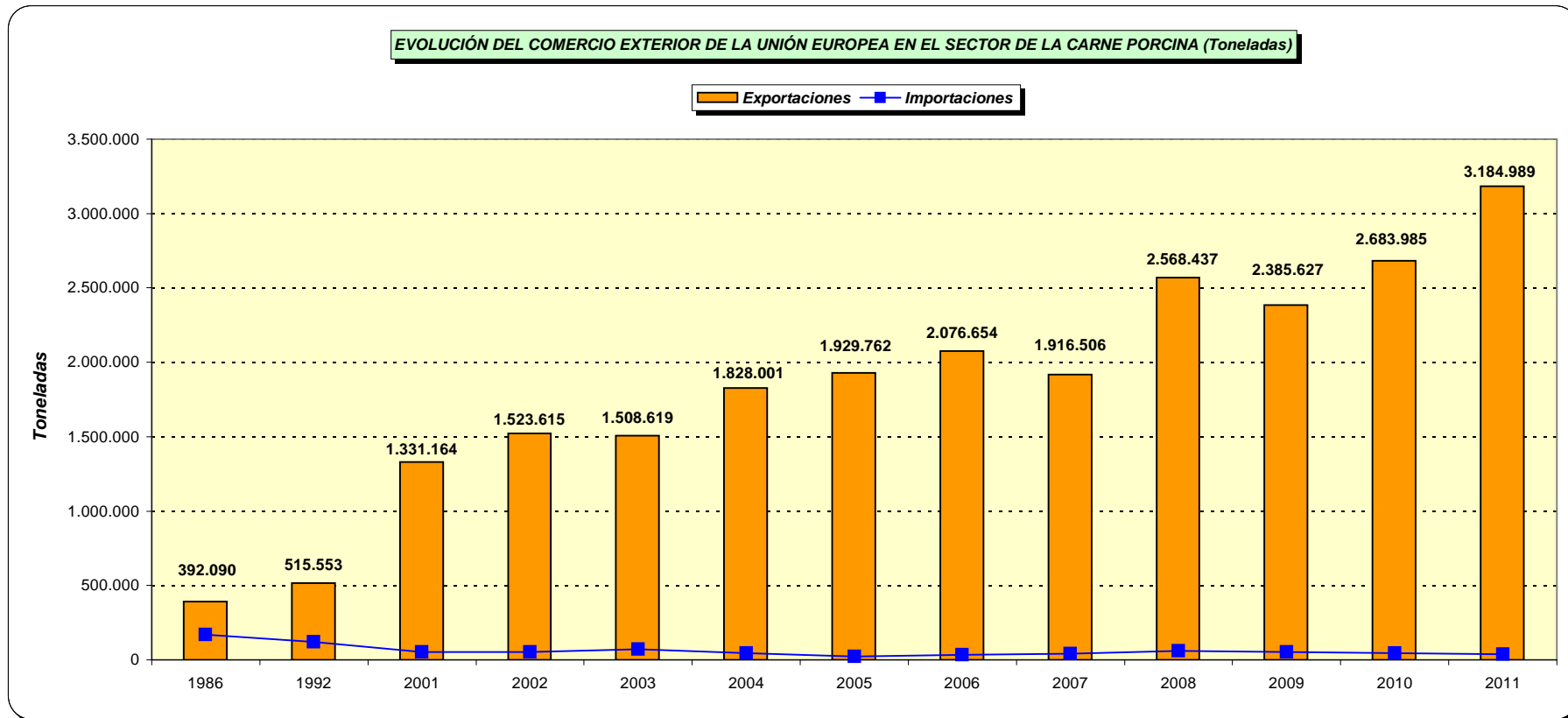

Exportaciones comunitarias en el sector de la carne porcina, año 2009		
Países	Toneladas	%
Rusia	762.124	31,9
Hong Kong	413.921	17,4
Japón	186.049	7,8
China	178.671	7,5
Corea S.	95.036	4,0
USA	55.522	2,3
Croacia	70.715	3,0
Australia	46.731	2,0
Angola	45.383	1,9
Resto	531.475	22,3
Total	2.385.627	100,0

Exportaciones comunitarias según tipo de productos carne porcina, año 2009		
Producto	Toneladas	%
Anim vivos	151.401	6,3
Carne	950.120	39,8
Despojos	756.857	31,7
Tocino	333.693	14,0
Carne-despoj	26.291	1,1
Manteca	11.068	0,5
Preparacion.	156.197	6,5
Total	2.385.627	100,0

Fuente : Comisión de la Unión Europea.  
Elaboración: S.G. Productos Ganaderos.

EXPORTACIONES DE LA UNIÓN EUROPEA EN EL SECTOR DE LA CARNE PORCINA, AÑO 2009 (toneladas)

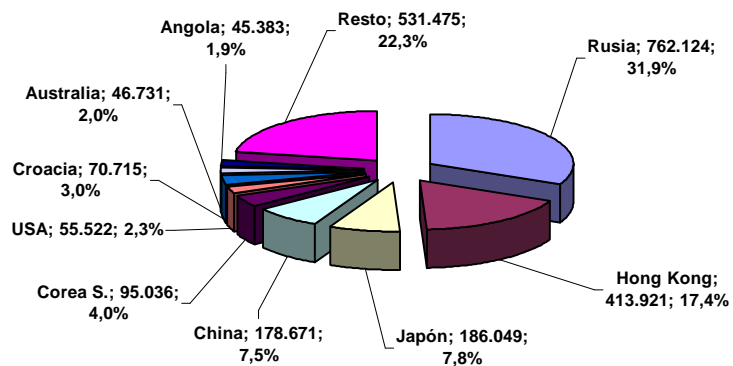

EXPORTACIONES DE LA UNIÓN EUROPEA EN EL SECTOR DE LA CARNE PORCINA SEGÚN TIPO DE PRODUCTOS, AÑO 2009 (toneladas)

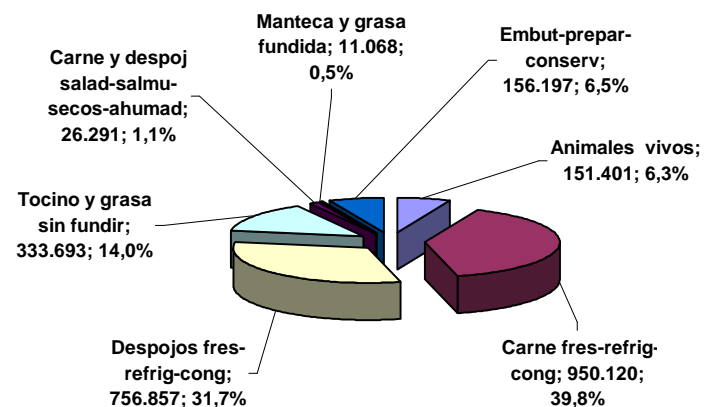



Exportaciones comunitarias en el sector de la carne porcina, año 2010		
Países	Toneladas	%
Rusia	808.709	30,1
Ucrania	137.736	5,1
Belarus	80.331	3,0
Hong Kong	426.697	15,9
Japón	223.637	8,3
China	207.128	7,7
Corea S.	100.790	3,8
USA	58.593	2,2
Croacia	67.784	2,5
Australia	50.304	1,9
Filipinas	89.407	3,3
Resto	432.869	16,1
Total	2.683.985	100,0

Exportaciones comunitarias según tipo de productos carne porcina, año 2010		
Producto	Toneladas	%
Anim vivos	96.868	3,6
Carne	1.161.962	43,3
Despojos	839.746	31,3
Tocino	377.234	14,1
Carne-despoj	30.552	1,1
Manteca	11.799	0,4
Preparacion.	165.824	6,2
Total	2.683.985	100,0

Fuente : Comisión de la Unión Europea.  
Elaboración: S.G. Productos Ganaderos.

EXPORTACIONES DE LA UNIÓN EUROPEA EN EL SECTOR DE LA CARNE PORCINA, AÑO 2010 (toneladas)

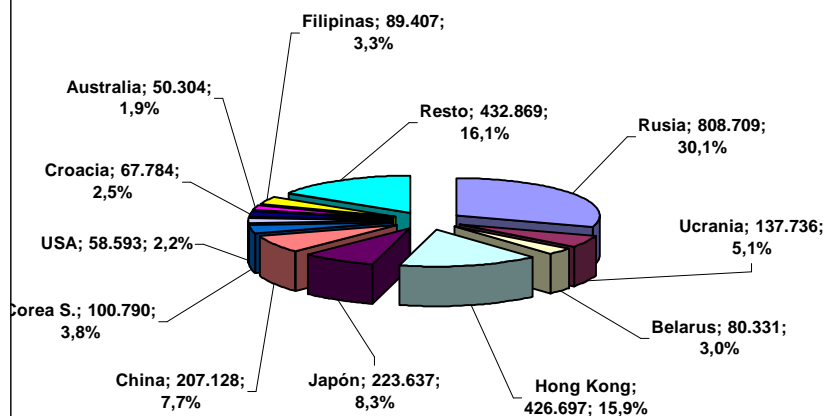

EXPORTACIONES DE LA UNIÓN EUROPEA EN EL SECTOR DE LA CARNE PORCINA SEGÚN TIPO DE PRODUCTOS, AÑO 2010 (toneladas)

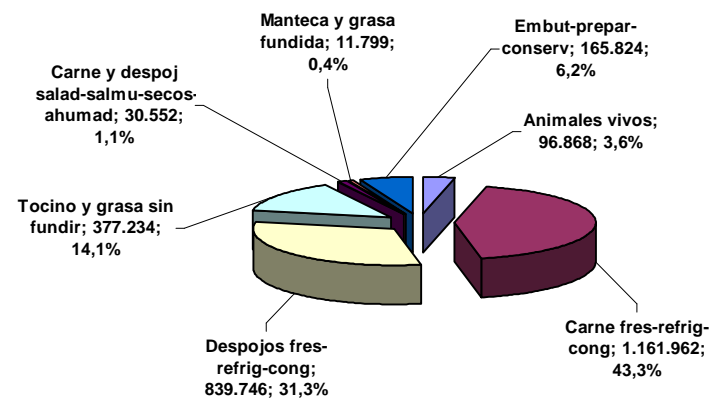

Exportaciones comunitarias en el sector de la carne porcina, año 2011		
Países	Toneladas	%
Rusia	847.286	26,6
Belarus	103.867	3,3
Ucrania	113.985	3,6
Hong Kong	539.463	16,9
Japón	231.224	7,3
China	392.683	12,3
Corea S.	193.994	6,1
USA	59.423	1,9
Croacia	70.692	2,2
Australia	44.242	1,4
Filipinas	96.662	3,0
Resto	491.468	15,4
Total	3.184.989	100,0

Exportaciones comunitarias según tipo de productos carne porcina, año 2011		
Producto	Toneladas	%
Anim vivos	84.934	2,7
Carne	1.430.597	44,9
Despojos	1.043.657	32,8
Tocino	378.319	11,9
Carne-despoj	34.304	1,1
Manteca	13.951	0,4
Preparacion.	199.227	6,3
Total	3.184.989	100,0

Fuente : Comisión de la Unión Europea.  
Elaboración: S.G. Productos Ganaderos.

EXPORTACIONES DE LA UNIÓN EUROPEA EN EL SECTOR DE LA CARNE PORCINA, AÑO 2011 (toneladas)

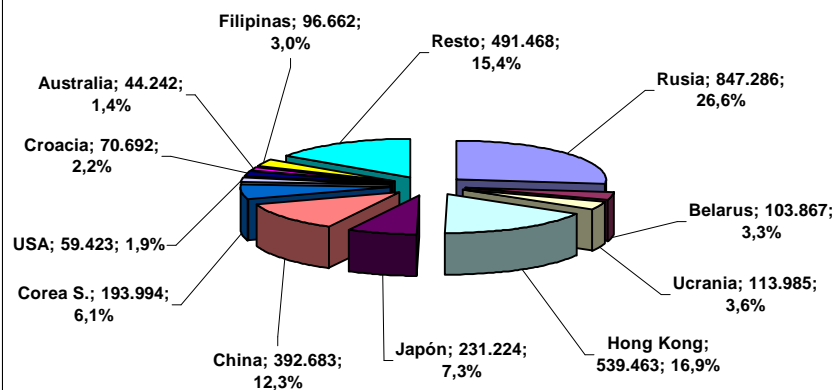

EXPORTACIONES DE LA UNIÓN EUROPEA EN EL SECTOR DE LA CARNE PORCINA SEGÚN TIPO DE PRODUCTOS, AÑO 2011 (toneladas)

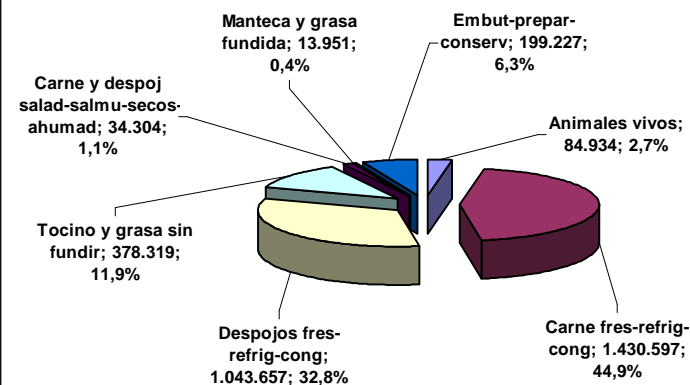

**COMERCIO MUNDIAL DE CARNE DE CERDO ( miles de Tm )**

PAISES	IMPORTACIONES											
	1986	1992	2003	2004	2005	2006	2007	2008	2009	2010	2011	%
Japón	297	684	1.091	1.269	1.314	1.154	1.210	1.267	1.138	1.198	1.210	19,3
Rusia	261	141	707	614	752	835	894	1.053	845	880	930	14,8
USA	509	293	538	499	464	449	439	377	378	390	379	6,0
Hong Kong	221	198	260	285	263	277	302	346	369	347	360	5,7
México	1	55	371	458	420	446	451	535	678	687	630	10,1
Corea Sur		4	163	233	345	410	447	430	390	382	625	10,0
Canadá	18	16	91	105	139	146	171	194	180	183	195	3,1
<b>U.E.</b>	<b>170</b>	<b>120</b>	<b>72</b>	<b>44</b>	<b>22</b>	<b>32</b>	<b>43</b>	<b>60</b>	<b>52</b>	<b>43</b>	<b>38</b>	<b>0,6</b>
Australia			72	82	105	109	141	152	176	183	175	2,8
Belarus							8	60	29	92	130	2,1
Singapur							97	91	97	104	107	1,7
China			265	169	88	53	182	709	270	415	550	8,8
Otros	144	81	300	750	828	974	686	921	910	943	937	15,0
<b>TOTAL</b>	<b>1.621</b>	<b>1.592</b>	<b>3.930</b>	<b>4.508</b>	<b>4.740</b>	<b>4.885</b>	<b>5.071</b>	<b>6.195</b>	<b>5.512</b>	<b>5.847</b>	<b>6.266</b>	<b>100,0</b>

PAISES	EXPORTACIONES											
	1986	1992	2003	2004	2005	2006	2007	2008	2009	2010	2011	%
<b>U.E.</b>	<b>392</b>	<b>516</b>	<b>1.509</b>	<b>1.828</b>	<b>1.930</b>	<b>2.077</b>	<b>1.917</b>	<b>2.568</b>	<b>2.386</b>	<b>2.684</b>	<b>3.185</b>	<b>41,0</b>
Canadá	272	294	975	972	1.084	1.081	1.033	1.129	1.123	1.159	1.160	15,0
USA	39	185	779	989	1.209	1.359	1.425	2.110	1.857	1.916	2.246	28,9
Brasil	5	36	603	621	761	639	730	625	707	619	582	7,5
China	193	117	397	537	502	544	350	223	232	278	260	3,4
Chile			80	103	128	130	148	142	152	130	140	1,8
México			48	52	59	66	80	91	70	78	75	1,0
Australia			77	62	56	60	54	48	40	41	42	0,5
Vietnam				22	19	20	19	11	13	14	10	0,1
Belarus							15	32	17	30	20	0,3
Otros	913	453	71	56	45	41	36	35	33	22	39	0,5
<b>TOTAL</b>	<b>1.814</b>	<b>1.601</b>	<b>4.539</b>	<b>5.242</b>	<b>5.793</b>	<b>6.017</b>	<b>5.807</b>	<b>7.014</b>	<b>6.630</b>	<b>6.971</b>	<b>7.759</b>	<b>100,0</b>

Fuentes : USDA y Comisión de la Unión Europea.

**PRINCIPALES PAÍSES IMPORTADORES DE CARNE DE CERDO  
EN LOS ÚLTIMOS AÑOS (miles de toneladas)**

Países	2006	2007	2008	2009	2010	2011
Japón	1.154	1.210	1.267	1.138	1.198	1.210
Rusia	835	894	1.053	845	880	930
México	446	451	535	678	687	630
USA	449	439	377	378	390	379
Hong Kong	277	302	346	369	347	360
China	53	182	709	270	415	550
Corea Sur	410	447	430	390	382	625
Total	4.885	5.071	6.195	5.512	5.847	6.266

Fuente: USDA.

Elaboración: S.G. Productos Ganaderos.

**PRINCIPALES PAÍSES IMPORTADORES DE CARNE DE CERDO EN LOS ÚLTIMOS AÑOS (miles de toneladas)**

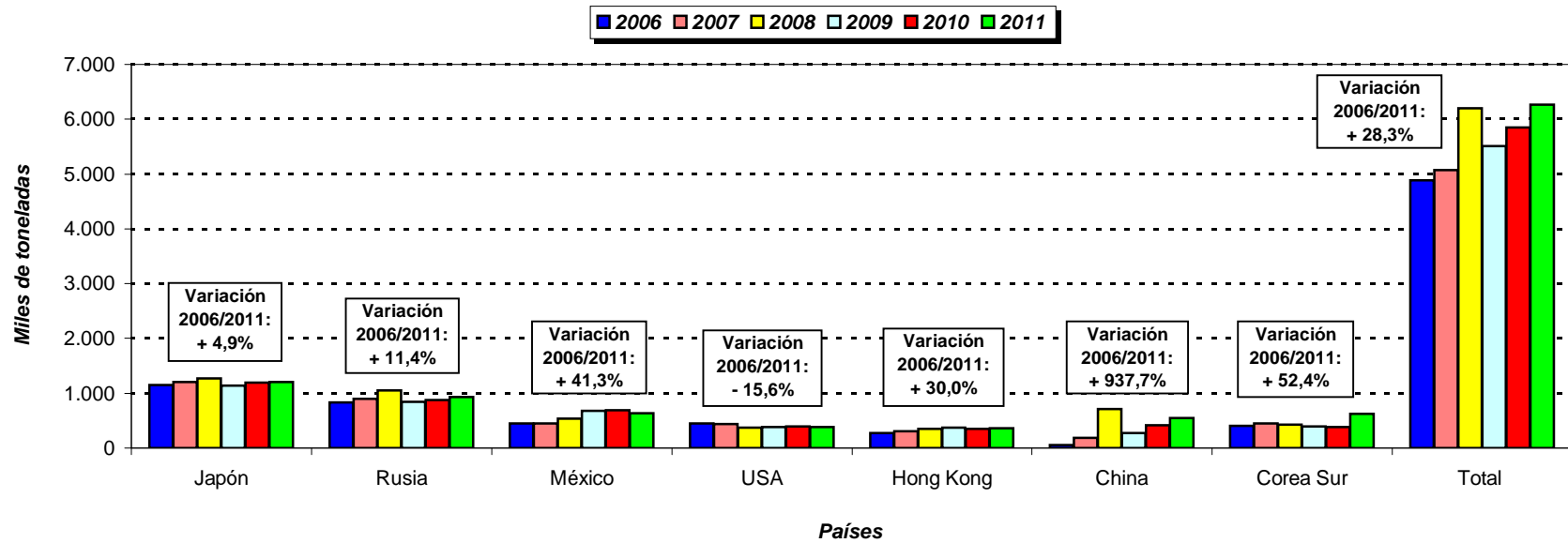

**PRINCIPALES PAÍSES EXPORTADORES DE CARNE DE CERDO  
EN LOS ÚLTIMOS AÑOS (miles de toneladas)**

Países	2006	2007	2008	2009	2010	2011
UE	2.077	1.917	2.568	2.386	2.684	3.185
USA	1.359	1.425	2.110	1.857	1.916	2.246
Canadá	1.081	1.033	1.129	1.123	1.159	1.160
Brasil	639	730	625	707	619	582
China	544	350	223	232	278	260
Chile	130	148	142	152	130	140
Total	6.017	5.807	7.014	6.630	6.971	7.759

Fuente: USDA.

Elaboración: S.G. Productos Ganaderos.

**PRINCIPALES PAÍSES EXPORTADORES DE CARNE DE CERDO EN LOS ÚLTIMOS AÑOS (miles de toneladas)**

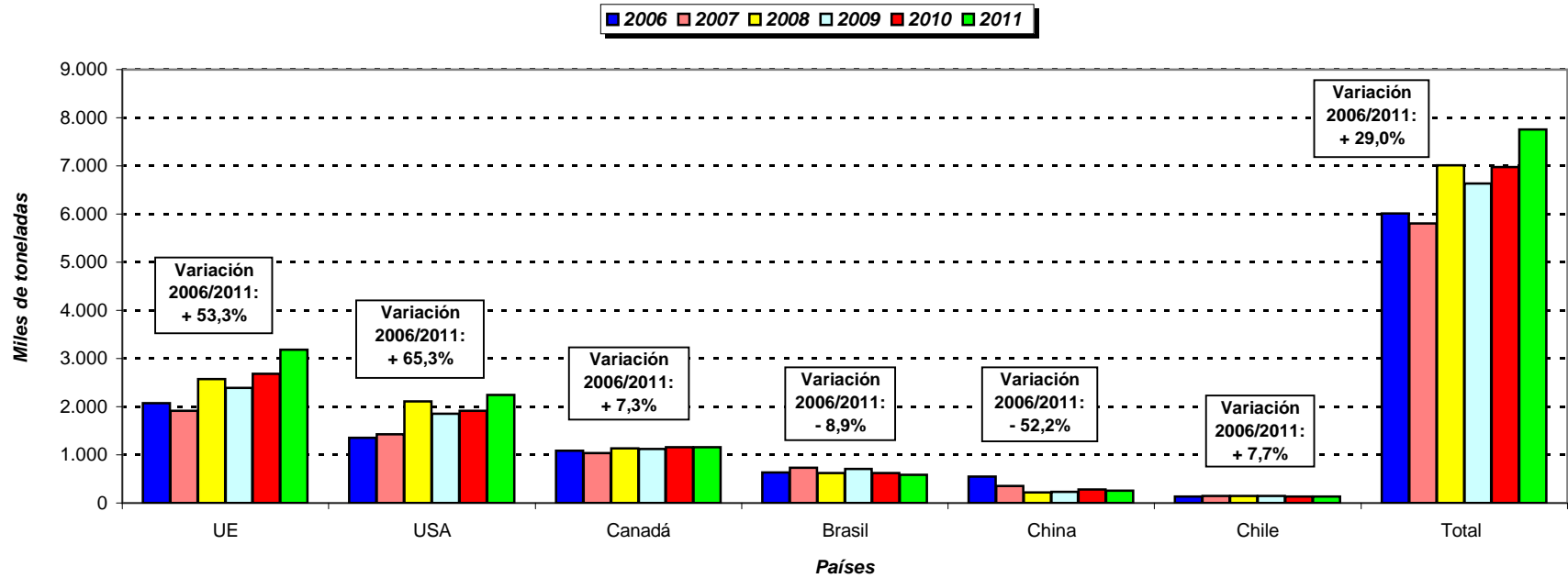

**Principales países importadores de carne de cerdo, año 2009**

Países	Miles de tm	%
Japón	1.138	20,6
Rusia	845	15,3
México	678	12,3
Corea Sur	390	7,1
USA	378	6,9
Hong Kong	369	6,7
China	270	4,9
Canadá	180	3,3
Australia	176	3,2
Singapur	97	1,8
Otros	991	18,0
Total	5.512	100,0

**PRINCIPALES PAÍSES IMPORTADORES DE CARNE DE CERDO EN EL AÑO 2009 (miles de toneladas)**

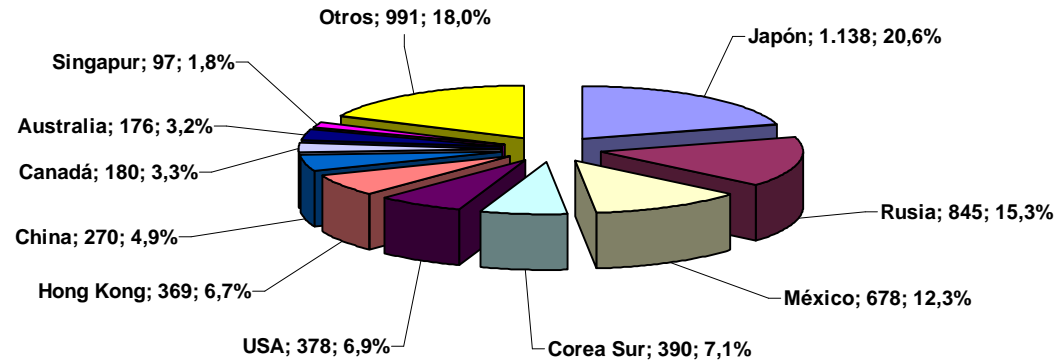

**Principales países exportadores de carne de cerdo, año 2009**

Países	Miles de tm	%
U.E.	2.386	36,0
USA	1.857	28,0
Canadá	1.123	16,9
Brasil	707	10,7
China	232	3,5
Chile	152	2,3
Otros	173	2,6
Total	6.630	100,0

**PRINCIPALES PAÍSES EXPORTADORES DE CARNE DE CERDO EN EL AÑO 2009 (miles de toneladas)**

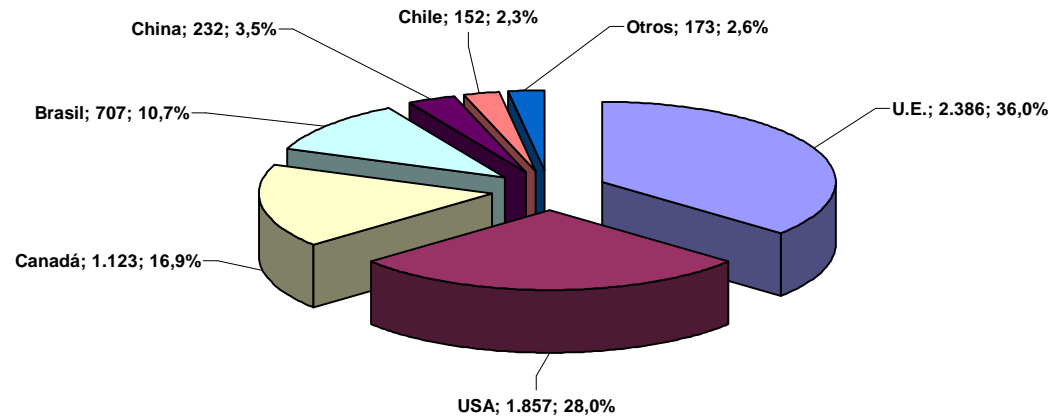

Fuentes: USDA y Comisión de la UE.  
Elaboración: S.G. Productos Ganaderos.

**Principales países importadores de carne de cerdo, año 2010**

Países	Miles de tm	%
Japón	1.198	20,5
Rusia	880	15,1
México	687	11,7
China	415	7,1
USA	390	6,7
Corea Sur	382	6,5
Hong Kong	347	5,9
Canadá	183	3,1
Australia	183	3,1
Singapur	104	1,8
Otros	1.078	18,4
Total	5.847	100,0

**PRINCIPALES PAÍSES IMPORTADORES DE CARNE DE CERDO EN EL AÑO 2010 (miles de toneladas)**

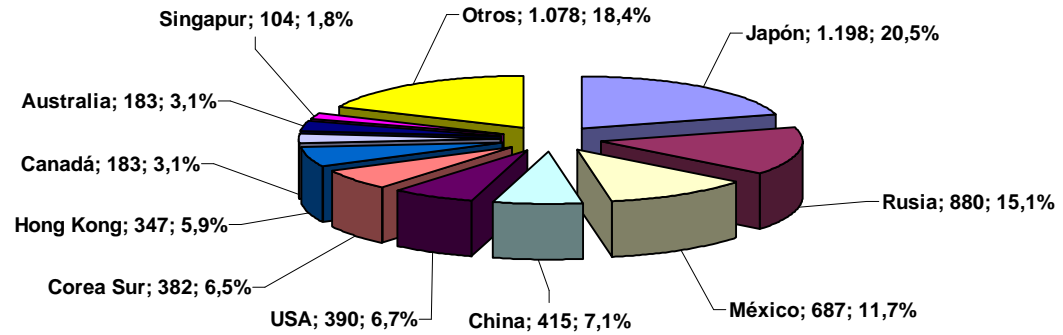

**Principales países exportadores de carne de cerdo, año 2010**

Países	Miles de tm	%
U.E.	2.684	38,5
USA	1.916	27,5
Canadá	1.159	16,6
Brasil	619	8,9
China	278	4,0
Chile	130	1,9
Otros	185	2,7
Total	6.971	100,0

**PRINCIPALES PAÍSES EXPORTADORES DE CARNE DE CERDO EN EL AÑO 2010 (miles de toneladas)**

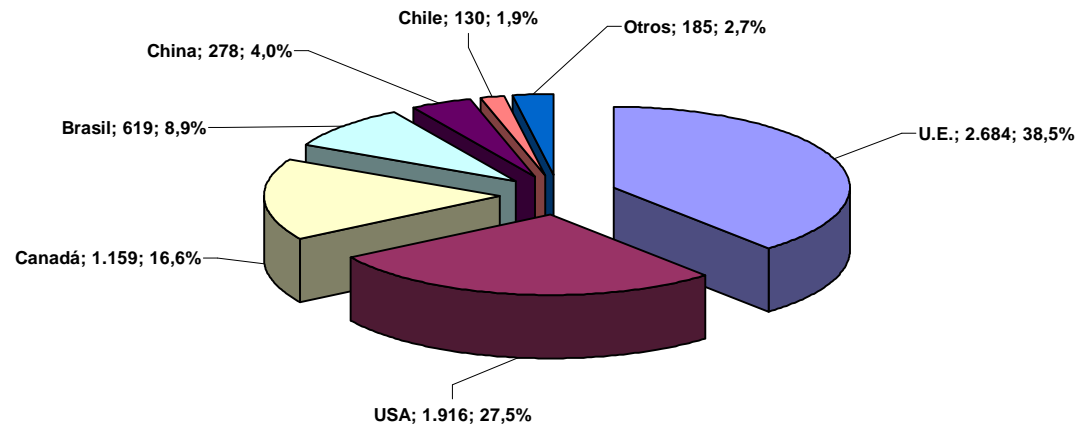

Fuentes: USDA y Comisión de la UE.  
Elaboración: S.G. Productos Ganaderos.

**Principales países importadores de carne de cerdo, año 2011**

Países	Miles de tm	%
Japón	1.210	19,3
Rusia	930	14,8
México	630	10,1
Corea Sur	625	10,0
China	550	8,8
USA	379	6,0
Hong Kong	360	5,7
Canadá	195	3,1
Australia	175	2,8
Belarus	130	2,1
Otros	1.082	17,3
Total	6.266	100,0

**PRINCIPALES PAÍSES IMPORTADORES DE CARNE DE CERDO EN EL AÑO 2011 (miles de toneladas)**

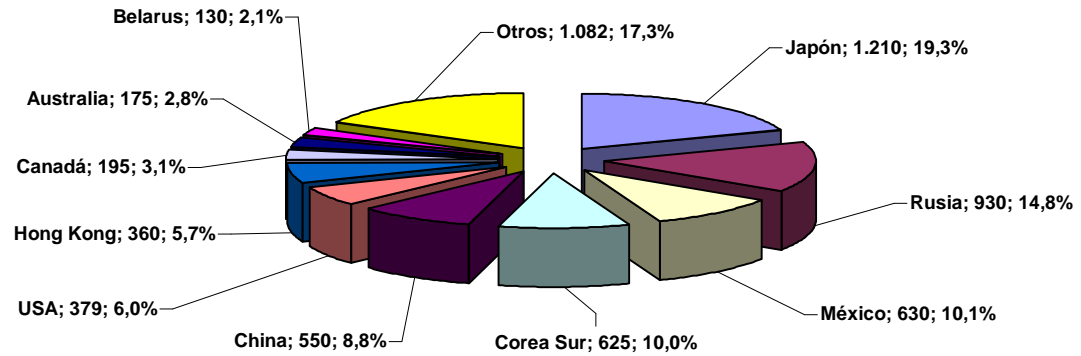

**Principales países exportadores de carne de cerdo, año 2011**

Países	Miles de tm	%
U.E.	3.185	41,0
USA	2.246	28,9
Canadá	1.160	15,0
Brasil	582	7,5
China	260	3,4
Chile	140	1,8
Otros	186	2,4
Total	7.759	100,0

**PRINCIPALES PAÍSES EXPORTADORES DE CARNE DE CERDO EN EL AÑO 2011 (miles de toneladas)**

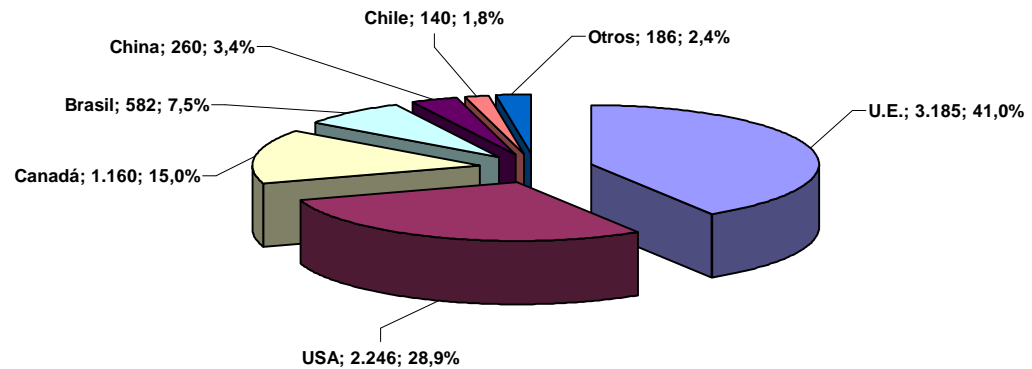

Fuentes: USDA y Comisión de la UE.  
Elaboración: S.G. Productos Ganaderos.



***CONSUMO DE CARNE DE CERDO EN LA UNIÓN EUROPEA Y EN EL MUNDO***

COMPARACIÓN INTERANUAL DEL CONSUMO DE CARNE DE CERDO FRESCA EN LOS HOGARES (toneladas)						
meses	2006	2007	2008	2009	2010	2011
enero	48.732	52.525	54.503	57.199	63.470	49.324
febrero	45.718	42.857	47.728	45.230	44.345	39.399
marzo	41.027	45.609	43.464	42.198	46.180	43.324
abril	40.353	40.555	41.653	41.031	39.544	39.788
mayo	42.244	37.704	41.118	38.874	39.658	38.139
junio	32.308	35.261	37.619	38.190	36.027	34.785
julio	34.737	34.146	35.787	37.972	34.761	35.437
agosto	31.916	30.158	32.899	32.198	32.537	33.519
septiembre	37.956	38.135	39.031	38.732	35.859	38.637
octubre	44.344	44.462	44.511	45.297	43.338	42.828
noviembre	44.224	46.580	45.677	43.960	42.953	43.330
diciembre	63.751	58.782	55.972	56.880	54.165	54.977
Total	507.310	506.774	519.962	517.761	512.837	493.487

Fuente: S.G. Estadística.

Elaboración: S.G. Productos Ganaderos.

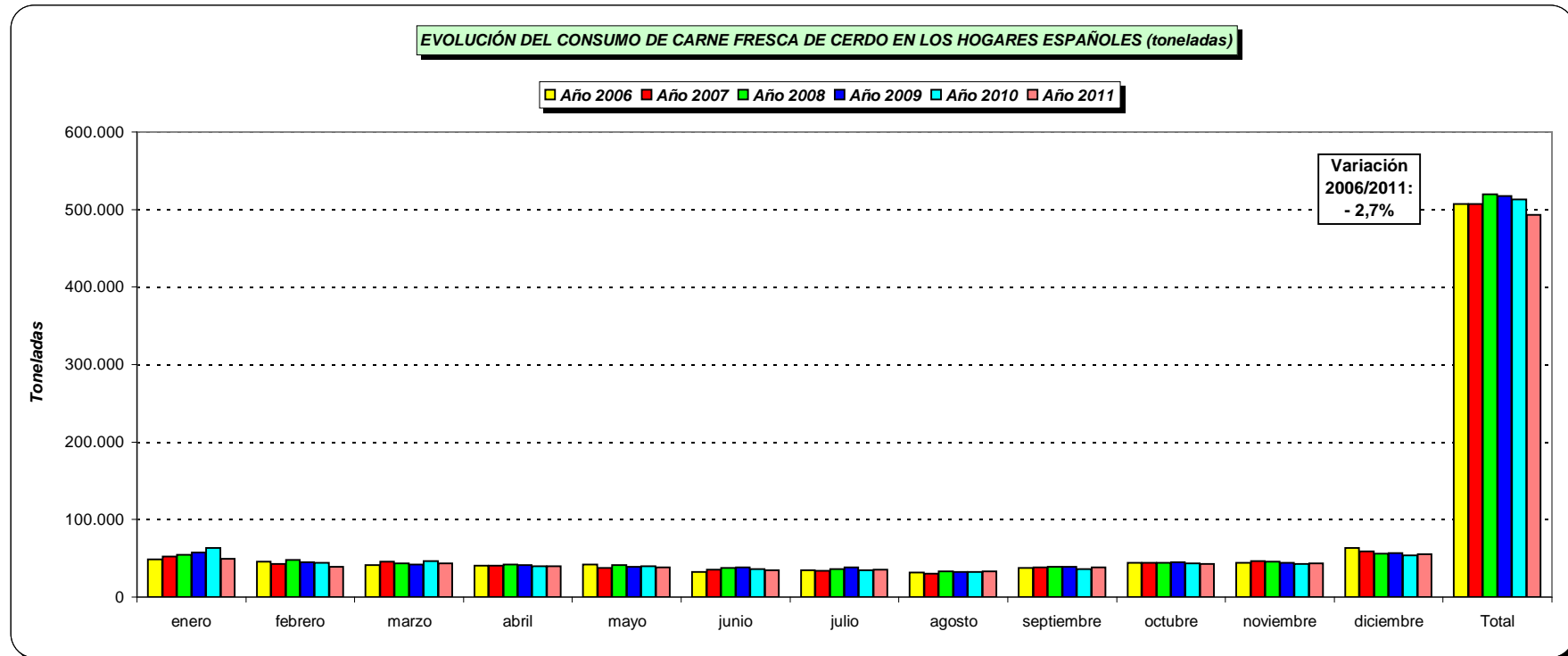

COMPARACIÓN INTERANUAL DEL CONSUMO DE TRANSFORMADOS EN LOS HOGARES (toneladas)						
meses	2006	2007	2008	2009	2010	2011
enero	40.882	43.622	47.247	47.360	50.835	46.973
febrero	35.157	37.722	42.126	43.406	44.240	42.048
marzo	36.098	36.143	37.628	46.675	49.311	48.404
abril	38.246	37.948	40.114	45.076	44.545	43.399
mayo	36.122	40.236	41.150	44.979	44.307	44.785
junio	32.486	33.963	34.067	44.009	42.579	42.144
julio	33.058	34.781	37.008	41.021	42.335	42.525
agosto	32.585	33.795	34.089	35.620	39.519	41.711
septiembre	39.001	39.807	41.244	44.961	43.120	45.958
octubre	41.813	44.388	46.445	49.593	50.800	49.166
noviembre	42.478	44.477	45.211	48.604	49.871	50.619
diciembre	59.749	62.347	65.217	67.174	59.924	62.707
Total	467.675	489.229	511.546	558.478	561.386	560.439

Fuente: S.G. Estadística.

Elaboración: S.G. Productos Ganaderos.

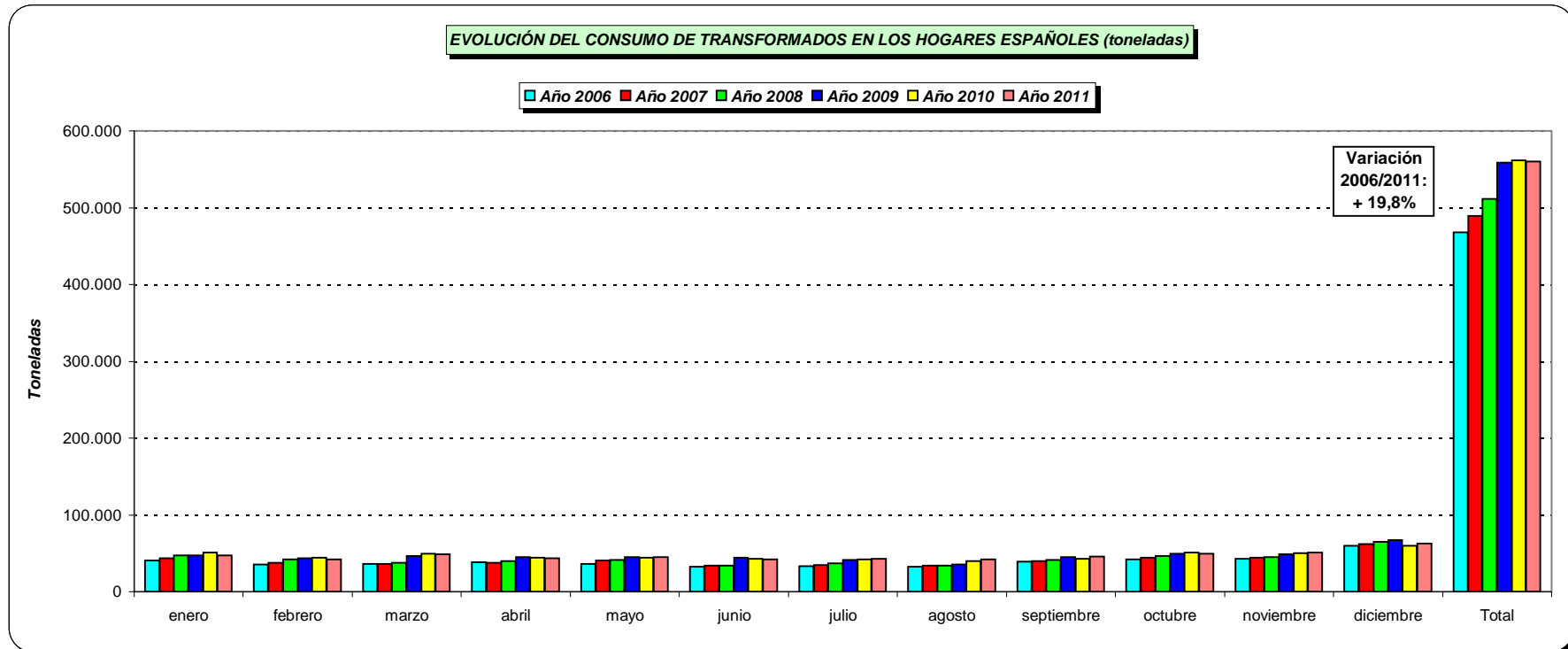

CONSUMOS ANUALES EN LOS HOGARES (toneladas)						
Productos	2006	2007	2008	2009	2010	2011
Carne fresca	507.310	506.774	519.962	517.761	512.837	493.487
Transformad.	467.675	489.229	511.546	558.478	561.386	560.439

Fuente: S.G. Estadística.

Elaboración: S.G. Productos Ganaderos.

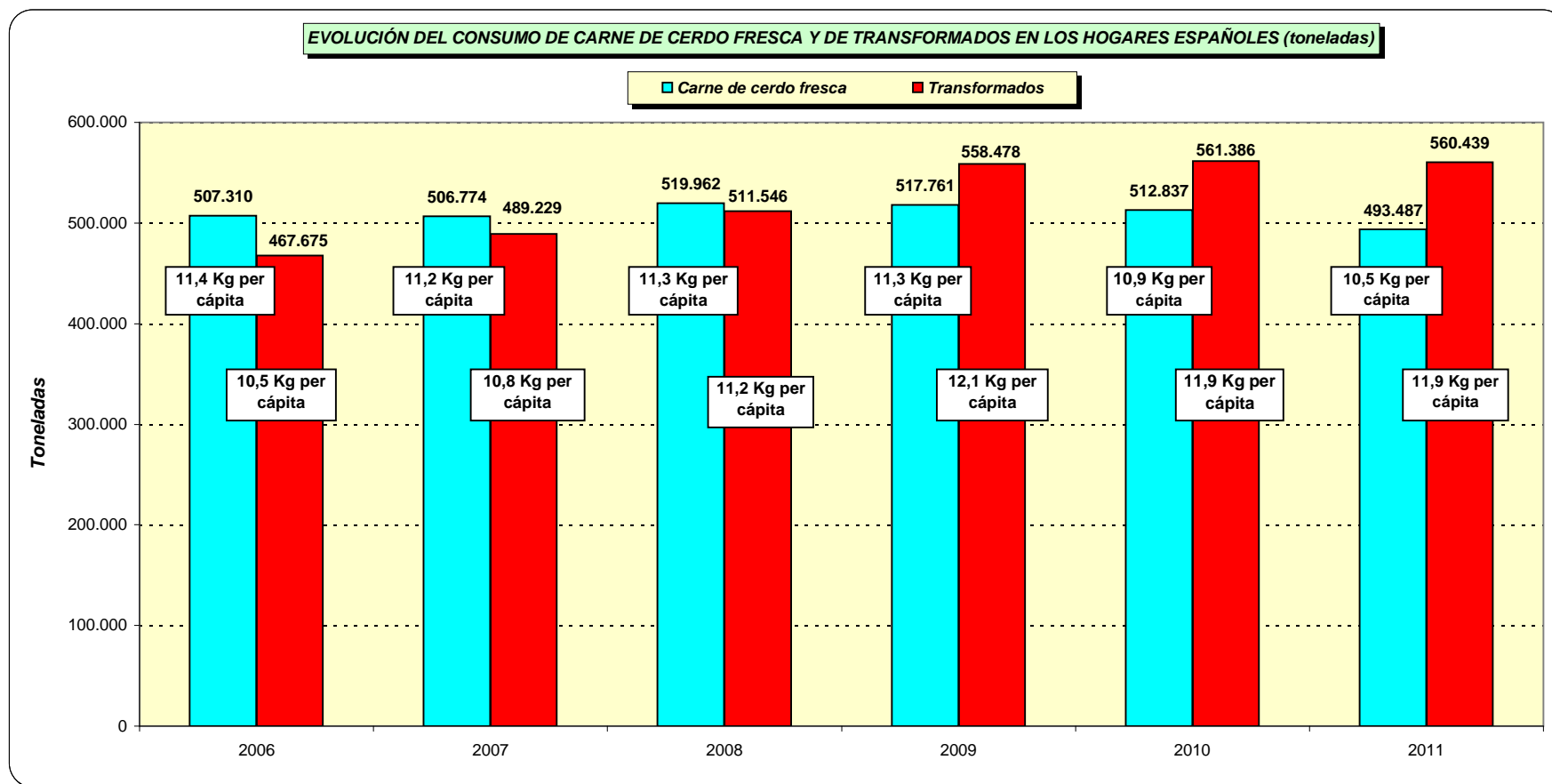

**CONSUMO TOTAL DE CARNE DE CERDO A NIVEL MUNDIAL ( miles de Tm )**

PAÍSES	2000	2001	2002	2003	2004	2005	2006	2007	2008	2009	2010	2011	%
China	40.378	41.829	43.193	45.054	43.042	45.139	46.014	42.710	46.691	48.823	51.157	49.810	49,5
<b>U.E.</b>	<b>16.384</b>	<b>16.554</b>	<b>16.609</b>	<b>16.665</b>	<b>19.819</b>	<b>19.638</b>	<b>19.823</b>	<b>21.364</b>	<b>20.946</b>	<b>19.943</b>	<b>20.402</b>	<b>20.355</b>	<b>20,2</b>
USA	8.455	8.389	8.685	8.816	8.817	8.660	8.643	8.965	8.813	9.013	8.653	8.384	8,3
Japón	2.228	2.268	2.377	2.331	2.529	2.509	2.452	2.473	2.486	2.467	2.488	2.481	2,5
Rusia	2.019	2.076	2.453	2.417	2.338	2.486	2.639	2.534	2.789	2.688	2.799	2.894	2,9
Brasil	1.827	1.919	1.975	1.957	1.979	1.949	2.191	2.260	2.390	2.423	2.577	2.646	2,6
México	1.252	1.298	1.349	1.423	1.556	1.556	1.489	1.523	1.605	1.770	1.774	1.725	1,7
Corea Sur	1.058	1.158	1.199	1.286	1.336	1.311	1.420	1.502	1.519	1.480	1.539	1.470	1,5
Filipinas	1.038	1.085	1.137	1.167	1.169	1.198	1.239	1.275	1.270	1.298	1.358	1.349	1,3
Vietnam			1.190	1.244	1.386	1.583	1.731	1.855	1.880	1.936	1.940	1.990	2,0
Ucrania				623	606	544	585	715	828	713	770		0,0
Taiwan								844	819	847	824	844	0,8
Otros	6.682	5.878	6.120	7.166	6.604	6.613	6.893	5.615	5.665	5.742	5.844	6.711	6,7
<b>TOTAL</b>	<b>81.321</b>	<b>82.454</b>	<b>86.287</b>	<b>90.149</b>	<b>91.181</b>	<b>93.186</b>	<b>95.119</b>	<b>93.635</b>	<b>97.701</b>	<b>99.143</b>	<b>102.125</b>	<b>100.659</b>	<b>100,0</b>

Fuentes : USDA y Comisión de la Unión Europea.  
Elaboración: S.G. Productos Ganaderos.

Consumo mundial de carne de cerdo en el año 2011		
Países	miles de tm	%
China	49.810	49,5
UE	20.355	20,2
USA	8.384	8,3
Rusia	2.894	2,9
Japón	2.481	2,5
Brasil	2.646	2,6
Vietnam	1.990	2,0
México	1.725	1,7
Corea Sur	1.470	1,5
Filipinas	1.349	1,3
Otros	7.555	7,5
Total	100.659	100,0

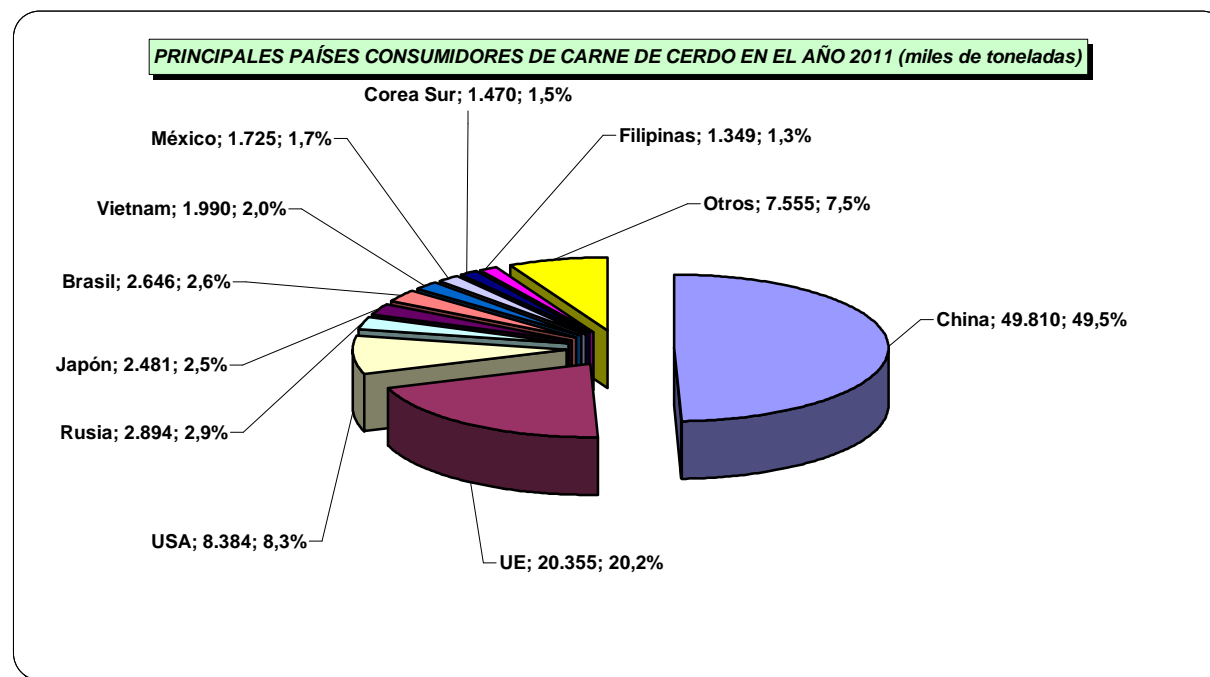

**CONSUMO APARENTE "PER CÁPITA" DE CARNE DE CERDO EN DIFERENTES PAÍSES**  
( kg / habitante / año )

PAÍSES	2002	2003	2004	2005	2006	2007	2008	2009	2010	2011
Australia	19,2	20,8	20,8	21,3	20,9	22,2	21,7	22,0	22,1	22,3
Belarus				36,6	40,8	39,1	44,9	42,0	42,7	43,0
Canadá	33,6	25,4	27,0	25,0	25,2	26,6	25,5	25,5	23,6	23,1
Chile	18,9	18,2	17,1	17,8	21,1	20,0	20,8	22,2	22,7	22,8
China	33,6	32,7	33,1	34,6	35,0	32,3	35,1	36,5	37,1	38,0
<b>U.E.</b>	<b>43,7</b>	<b>43,6</b>	<b>43,2</b>	<b>42,7</b>	<b>43,0</b>	<b>43,2</b>	<b>42,3</b>	<b>40,1</b>	<b>40,9</b>	<b>40,7</b>
Hong kong	62,4	59,5	65,1	59,6	60,4	61,5	65,0	68,9	69,0	70,3
Japón	18,7	18,3	19,9	19,7	19,2	19,4	19,5	19,4	19,2	19,3
Corea Sur	25,0	27,0	27,9	27,3	29,5	31,1	31,4	30,5	31,3	31,8
México	13,2	13,7	14,8	14,7	13,9	14,0	14,6	15,9	15,7	15,7
N Zelanda				20,3	20,5	21,3	20,4	21,4	20,7	21,2
Noruega				25,3	24,7	27,2	26,1	25,3	25,0	25,1
Rusia	16,9	16,2	15,9	17,0	18,2	19,4	21,7	21,4	22,0	22,8
Suiza				33,2	34,0	33,6	33,5	33,3	32,9	33,1
Taiwan	43,1	41,4	41,9	41,6	38,1	36,9	35,7	36,9	35,6	36,0
Ucrania	12,5	13,1	12,8	11,6	12,5	15,4	18,0	15,6	17,0	18,6
USA	30,2	30,4	30,1	29,3	29,0	29,8	29,0	29,3	27,2	27,1
Vietnam	14,9	15,4	16,9	19,0	20,3	21,4	21,5	21,2	20,8	21,0

Fuentes : USDA y Comisión de la Unión Europea.

***ABASTECIMIENTO DE CARNE DE CERDO EN ESPAÑA Y LA UNIÓN EUROPEA***

**BALANCE DE ABASTECIMIENTO DE CARNE DE CERDO EN ESPAÑA ( 000 TM. )**

	1986	1992	2002	2003	2004	2005	2006	2007	2008	2009	2010	2011
<b>Prod. Indíg. Bruta</b>	1.341,7	1.902,0	3.095,9	3.217,4	3.233,8	3.168,0	3.235,2	3.439,4	3.451,9	3.290,6	3.368,9	3.479,5
<b>Import. Anim. Vivos</b>	52,0	22,9	32,6	28,9	24,2	25,2	34,2	103,7	26,2	17,5	15,1	15,6
<b>Export. Anim. Vivos</b>	0,0	12,9	58,4	56,8	67,0	90,1	97,5	127,9	90,6	100,0	107,5	110,5
<b>Producción neta</b>	1.393,7	1.912,0	3.070,1	3.189,5	3.191,0	3.103,1	3.171,9	3.415,2	3.387,5	3.208,1	3.276,5	3.384,6
<b>Import. Carne</b>	49,0	59,4	94,0	102,0	86,5	76,6	114,2	126,8	120,1	104,3	123,6	132,4
<b>Export. Carne</b>	3,6	31,8	516,1	579,7	694,5	559,1	802,8	876,5	1.129,2	1.140,9	1.109,2	1.241,6
<b>Variación de stocks</b>	-4,3	0,0	1,3	7,3	2,1	0,0	0,0	0,0	0,0	0,0	0,0	0,0
<b>Utiliz. Interior total</b>	1.443,4	1.939,6	2.646,7	2.704,5	2.580,9	2.620,6	2.483,3	2.665,5	2.378,4	2.171,5	2.290,9	2.275,4
<b>Consumo aparente "per cápita": Kg / habitante / año</b>	37,5	49,6	63,5	63,9	60,0	59,9	55,8	58,9	51,9	47,2	48,7	48,2
<b>Autoabastecim. (%)</b>	<b>93,0</b>	<b>98,1</b>	<b>117,0</b>	<b>119,0</b>	<b>125,3</b>	<b>120,9</b>	<b>130,3</b>	<b>129,0</b>	<b>145,1</b>	<b>151,5</b>	<b>147,1</b>	<b>152,9</b>

Fuentes: estadísticas MAGRAMA, DataComex (AEAT) e INE.

Años 2005-2011: estimación S.G. Productos Ganaderos. Años 2008-2010 revisados. Año 2011 provisional.

Fecha de actualización: 21/03/2012



## EVOLUCIÓN DEL CONSUMO APARENTE PER CÁPITA Y DEL ABASTECIMIENTO DE CARNE DE CERDO EN ESPAÑA

	1986	1992	2002	2003	2004	2005	2006	2007	2008	2009	2010	2011
Consumo "per cápita" (Kg)	37,5	49,6	63,5	63,9	60,0	59,9	55,8	58,9	51,9	47,2	48,7	48,2
Autoabastecimiento (%)	93,0	98,1	117,0	119,0	125,3	120,9	130,3	129,0	145,1	151,5	147,1	152,9

Fuente: estadísticas del MAGRAMA.

Elaboración y estimación: S.G. Productos Ganaderos.

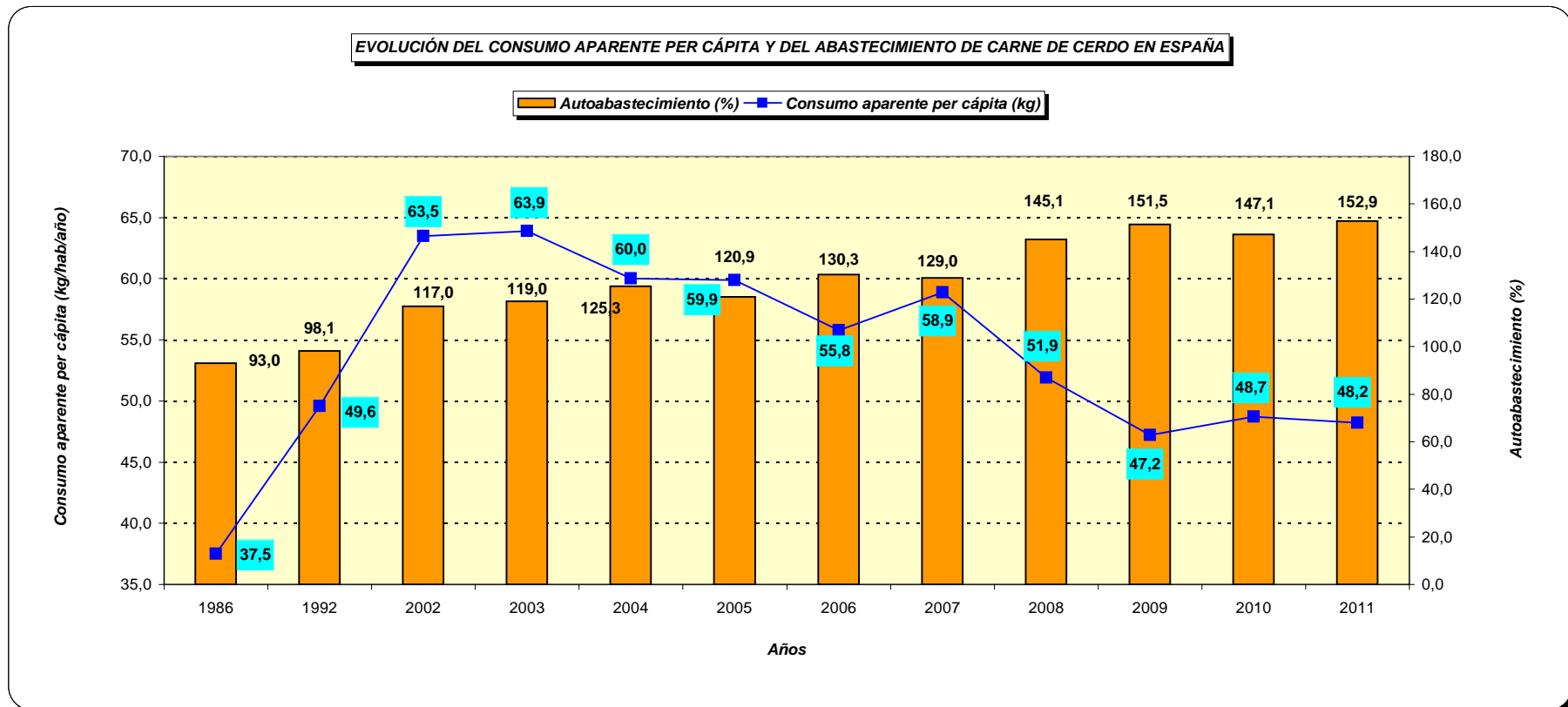

**BALANCE DE ABASTECIMIENTO DE CARNE DE CERDO EN LA UNIÓN EUROPEA ( TM., PESO CANAL )**

	1992 UE-12	2001 UE-15	2002 UE-15	2003 UE-15	2004 UE-25	2005 UE-25	2006 UE-25	2007 UE-27	2008 UE-27	2009 UE-27	2010 UE-27	2011 UE-27
<b>Producción utilizable</b>	14.387.766	17.533.397	17.729.859	17.787.313	21.196.932	21.099.770	21.399.748	22.858.203	22.596.406	21.448.980	22.219.187	22.513.265
<b>Import animales vivos</b>	1.553	510	213	355	8	48	153	30	56	153	117	17
<b>Export animales vivos</b>	1.295	2.504	5.789	2.452	13.080	30.698	43.608	31.912	74.351	118.093	75.543	66.248
<b>Producc indíg bruta</b>	14.387.508	17.535.391	17.735.435	17.789.410	21.210.004	21.130.420	21.443.203	22.890.085	22.670.701	21.566.920	22.294.613	22.579.496
<b>Importación de carne</b>	42.900	52.432	50.828	68.311	14.180	14.745	20.515	29.382	49.915	34.063	22.019	15.139
<b>Exportación de carne</b>	484.496	1.031.800	1.164.107	1.198.171	1.391.883	1.476.503	1.597.681	1.426.118	1.797.578	1.539.979	1.838.936	2.173.608
<b>Variación de stocks</b>	0	0	8.000	-8.000	0	0	0	97.567	-97.567	0	0	0
<b>Uso interno</b>	13.946.170	16.554.029	16.608.580	16.665.453	19.819.229	19.638.012	19.822.582	21.363.900	20.946.310	19.943.064	20.402.270	20.354.796
<b>Consumo humano (kg/hab)</b>	40,4	43,8	43,7	43,6	43,2	42,7	43,0	43,2	42,3	40,1	40,9	40,7
<b>Autoabastecimiento (%)</b>	<b>103,2</b>	<b>105,9</b>	<b>106,8</b>	<b>106,7</b>	<b>107,0</b>	<b>107,6</b>	<b>108,2</b>	<b>107,1</b>	<b>108,2</b>	<b>108,1</b>	<b>109,3</b>	<b>110,9</b>

Fuente : Comisión de la Unión Europea.

***DATOS DE COYUNTURA DEL SECTOR PORCINO EN ESPAÑA Y LA UNIÓN EUROPEA***  
***( RESUMEN ANUAL )***

**DATOS DE COYUNTURA EN EL SECTOR DE LA CARNE DE PORCINO ( RESUMEN ANUAL )**

PARÁMETROS	ESPAÑA					UNIÓN EUROPEA				
	2009	2010	% 10/09	2011	% 11/10	2009	2010	% 10/09	2011	% 11/10
<b>Total</b>	<b>25.343</b>	<b>25.704</b>	1,42	<b>25.635</b>	-0,27	<b>151.571</b>	<b>150.772</b>	-0,53	<b>148.454</b>	-1,54
<b>Censo ( miles de animales en noviembre):</b>										
<b>Lechones ( &lt; 50 Kg )</b>	<b>11.905</b>	<b>12.943</b>	8,72	<b>12.816</b>	-0,98	<b>76.043</b>	<b>76.416</b>	0,49	<b>75.866</b>	-0,72
<b>Cebo ( &gt; 50 Kg )</b>	<b>10.945</b>	<b>10.303</b>	-5,87	<b>10.371</b>	0,66	<b>61.419</b>	<b>60.567</b>	-1,39	<b>59.292</b>	-2,11
<b>Verracos</b>	<b>53</b>	<b>50</b>	-5,66	<b>44</b>	-12,00	<b>267</b>	<b>255</b>	-4,49	<b>240</b>	-5,88
<b>Cerdas reproductoras</b>	<b>2.440</b>	<b>2.408</b>	-1,31	<b>2.404</b>	-0,15	<b>13.842</b>	<b>13.534</b>	-2,23	<b>13.056</b>	-3,53
<b>Producción :</b>										
<b>Animales sacrificados ( número de cabezas )</b>	<b>40.117.902</b>	<b>40.847.016</b>	1,82	<b>42.066.155</b>	2,98	<b>243.219.732</b>	<b>250.531.244</b>	3,01	<b>254.458.350</b>	1,57
<b>Peso canal total en toneladas</b>	<b>3.290.566</b>	<b>3.368.920</b>	2,38	<b>3.479.474</b>	3,28	<b>21.448.980</b>	<b>22.187.254</b>	3,44	<b>22.515.237</b>	1,48
<b>Comercio Intracomunitario ( toneladas ) :</b>										
<b>Importación</b>	<b>190.006</b>	<b>207.406</b>	9,16	<b>183.110</b>	-11,71	<b>sin datos</b>	<b>sin datos</b>	-	<b>sin datos</b>	-
<b>Exportación</b>	<b>1.073.101</b>	<b>1.032.656</b>	-3,77	<b>1.057.771</b>	2,43	<b>sin datos</b>	<b>sin datos</b>	-	<b>sin datos</b>	-
<b>Comercio Extracomunitario ( toneladas ) :</b>										
<b>Importación</b>	<b>1.896</b>	<b>1.063</b>	-43,93	<b>705</b>	-33,68	<b>51.622</b>	<b>43.374</b>	-15,98	<b>37.778</b>	-12,90
<b>Exportación</b>	<b>182.569</b>	<b>212.054</b>	16,15	<b>311.754</b>	47,02	<b>2.385.627</b>	<b>2.683.985</b>	12,51	<b>3.184.989</b>	18,67
<b>Precios de mercado :</b>										
<b>Lechones ( Euro / Unidad )</b>	<b>36,12</b>	<b>35,94</b>	-0,50	<b>32,47</b>	-9,65	<b>43,18</b>	<b>40,11</b>	-7,11	<b>38,04</b>	-5,16
<b>Canal Clase E ( Euro / 100 Kg )</b>	<b>145,27</b>	<b>145,76</b>	0,34	<b>159,85</b>	9,67	<b>142,22</b>	<b>140,24</b>	-1,39	<b>153,19</b>	9,23

Fuentes : S.G. Estadística (MAGRAMA).  
DataComex (AEAT).  
Comisión de la Unión Europea.

Elaboración: S.G. Productos Ganaderos.

Fecha de actualización: 16/04/2012