

EL SECTOR DE LA CARNE DE CERDO EN CIFRAS
PRINCIPALES INDICADORES ECONÓMICOS EN 2012

ABRIL DE 2013

SUBDIRECCIÓN GENERAL DE PRODUCTOS GANADEROS

ÍNDICE

- **LA CARNE DE CERDO EN LA PRODUCCIÓN FINAL DE LA AGRICULTURA ESPAÑOLA**
- **EXPLORACIONES Y CENSOS DE GANADO PORCINO EN ESPAÑA Y LA UNIÓN EUROPEA**
- **PRODUCCIÓN DE CARNE DE CERDO EN LA UNIÓN EUROPEA Y A NIVEL MUNDIAL**
- **COMERCIO DE CARNE PORCINA EN LA UNIÓN EUROPEA Y A NIVEL MUNDIAL**
- **CONSUMO DE CARNE DE CERDO EN LA UNIÓN EUROPEA Y EN EL MUNDO**
- **ABASTECIMIENTO DE CARNE DE CERDO EN ESPAÑA Y LA UNIÓN EUROPEA**
- **DATOS DE COYUNTURA DEL SECTOR PORCINO (RESUMEN ANUAL)**

LA CARNE DE CERDO EN LA PRODUCCIÓN FINAL DE LA AGRICULTURA ESPAÑOLA

LA CARNE DE PORCINO EN LA PRODUCCION FINAL DE LA AGRICULTURA ESPAÑOLA

(Valores corrientes a precios básicos en millones de euros)

Macromagnitudes	2005	2006	2007	2008	2009	2010	2011	2012	
PFP. Producción Final Porcino	4.291,2	4.780,0	4.571,6	4.663,3	4.641,9	4.926,8	5.420,4	6.062,8	
PFG. Producción F. Ganadera	13.967,6	13.800,0	14.777,0	14.161,6	13.911,4	13.797,4	14.875,3	16.362,2	
PFA. Producción Final Agraria	39.599,2	37.175,9	42.489,7	41.589,3	37.945,8	40.371,2	41.374,6	43.151,1	
INDICES :									
PFP (PFG = 100)	%	30,7	34,6	30,9	32,9	33,4	35,7	36,4	37,1
PFP (PFA = 100)	%	10,8	12,9	10,8	11,2	12,2	12,2	13,1	14,1
PFP (2005 = 100)	%	100,0	111,4	106,5	108,7	108,2	114,8	126,3	141,3

2ª estimación enero 2013

Año 2011, avance; año 2012, estimación.

Fuente: Subd. Gral. Estadística (MAGRAMA).

EXPLOTACIONES Y CENSOS DE GANADO PORCINO EN ESPAÑA Y LA UNIÓN EUROPEA

**NÚMERO DE EXPLOTACIONES DE GANADO PORCINO
POR SISTEMA PRODUCTIVO EN ESPAÑA: DISTRIBUCIÓN
POR COMUNIDADES AUTÓNOMAS
(sólo con Estado de Alta a 01/04/2007)**

Comunidad Autónoma	Extensivo	Intensivo	Mixto	Total
Andalucía	6.536	7.989	67	14.601
Aragón	6	3.954		3.992
Principado de Asturias	3	1.155	12	1.190
Illes Balears	53	2.596	98	2.747
Canarias	12	764	164	945
Cantabria	20	199	40	259
Castilla La Mancha	188	1.623	46	2.028
Castilla y León	1.611	14.846	343	17.864
Cataluña	19	7.495	1	7.516
Extremadura	4.955	9.241	3	14.199
Galicia	36	27.157	692	28.110
Madrid	8	105	12	142
Región de Murcia	2	2.306		2.329
Comunidad F. Navarra	4	1.415	280	1.699
País Vasco	19	353	50	422
La Rioja	1	253	5	259
Comunidad Valenciana	2	1.197		1.259
ESPAÑA	13.475	82.648	1.813	99.561

Fuente: Registro General de Explotaciones Ganaderas (REGA).
Elaboración: Subdirección General de Productos Ganaderos.

CC AA	Nº explotac.	%
Andalucía	14.601	14,7
Aragón	3.992	4,0
Illes Balears	2.747	2,8
Cast-Mancha	2.028	2,0
Cast y León	17.864	17,9
Cataluña	7.516	7,5
Extremadura	14.199	14,3
Galicia	28.110	28,2
R de Murcia	2.329	2,3
Resto	6.175	6,2
Total	99.561	100,0

**DISTRIBUCIÓN DEL NÚMERO TOTAL DE EXPLOTACIONES DE GANADO PORCINO POR
COMUNIDADES AUTÓNOMAS (01/04/2007)**

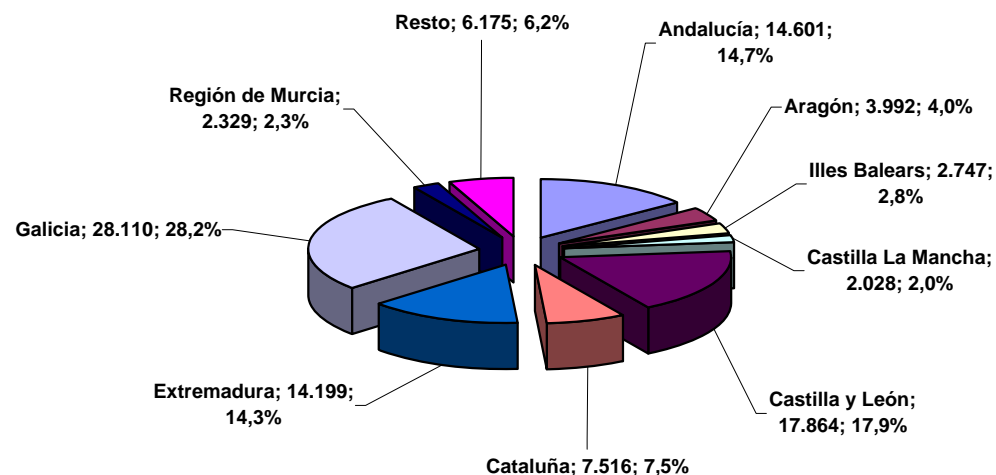

**NÚMERO DE EXPLOTACIONES DE GANADO PORCINO
POR SISTEMA PRODUCTIVO EN ESPAÑA: DISTRIBUCIÓN
POR COMUNIDADES AUTÓNOMAS
(sólo con Estado de Alta a 01/01/2009)**

Comunidad Autónoma	Extensivo	Intensivo	Mixto	Total
Andalucía	6.335	6.322	80	12.746
Aragón	6	4.018	1	4.091
Principado de Asturias	4	1.414	11	1.462
Illes Balears	142	2.217	120	2.479
Canarias	16	667	182	870
Cantabria	49	353	83	565
Castilla La Mancha	180	1.549	51	1.934
Castilla y León	1.525	13.507	374	16.685
Cataluña	13	6.818	4	6.835
Extremadura	5.348	9.500	4	14.852
Galicia	66	27.838	770	28.897
Madrid	13	110	12	162
Región de Murcia	2	1.835		1.859
Comunidad F. Navarra	6	1.398	277	1.681
País Vasco	28	407	58	493
La Rioja	1	260	5	267
Comunidad Valenciana	2	1.116		1.180
ESPAÑA	13.736	79.329	2.032	97.058

**DISTRIBUCIÓN DEL NÚMERO TOTAL DE EXPLOTACIONES DE GANADO PORCINO
POR COMUNIDADES AUTÓNOMAS (01/01/2009)**

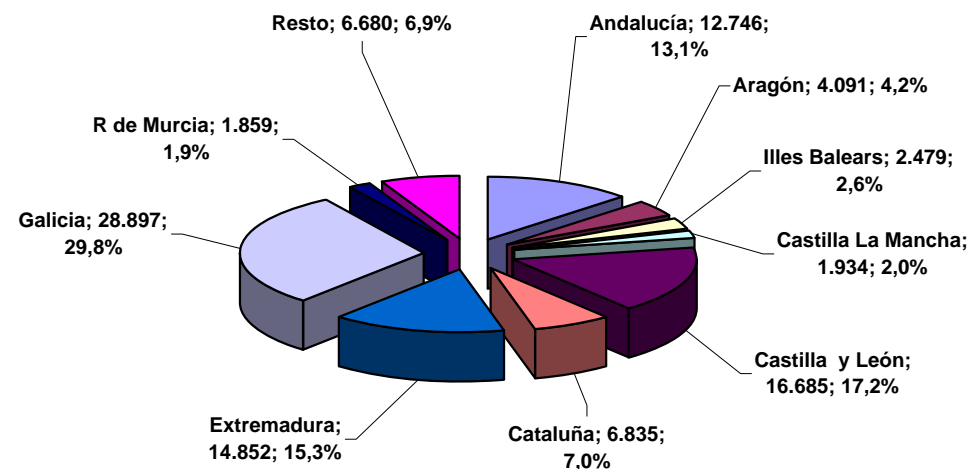

Fuente: Registro General de Explotaciones Ganaderas (REGA).
Elaboración: Subdirección General de Productos Ganaderos.

CC AA	Nº explotac.	%
Andalucía	12.746	13,1
Aragón	4.091	4,2
Illes Balears	2.479	2,6
Cast-Mancha	1.934	2,0
Cast y León	16.685	17,2
Cataluña	6.835	7,0
Extremadura	14.852	15,3
Galicia	28.897	29,8
R de Murcia	1.859	1,9
Resto	6.680	6,9
Total	97.058	100,0

**NÚMERO DE EXPLOTACIONES DE GANADO PORCINO
POR SISTEMA PRODUCTIVO EN ESPAÑA: DISTRIBUCIÓN
POR COMUNIDADES AUTÓNOMAS
(sólo con Estado de Alta a 01/11/2011)**

Comunidad Autónoma	Extensivo	Intensivo	Mixto	Total
Andalucía	6.258	5.724	119	12.110
Aragón	6	3.890	1	3.979
Principado de Asturias	11	1.445	13	1.513
Illes Balears	575	1.546	402	2.523
Canarias	16	613	183	815
Cantabria	51	463	151	808
Castilla La Mancha	185	1.337	52	1.686
Castilla y León	1.233	11.126	344	13.915
Cataluña	16	6.436	6	6.458
Extremadura	5.423	8.954	4	14.381
Galicia	27	28.988	709	29.977
Madrid	13	84	8	132
Región de Murcia	2	1.582		1.606
Comunidad F. Navarra	7	1.222	271	1.500
País Vasco	41	247	51	339
La Rioja	1	210	7	221
Comunidad Valenciana	2	988		1.044
ESPAÑA	13.867	74.855	2.321	93.007

**DISTRIBUCIÓN DEL NÚMERO TOTAL DE EXPLOTACIONES DE GANADO PORCINO
POR COMUNIDADES AUTÓNOMAS (01/11/2011)**

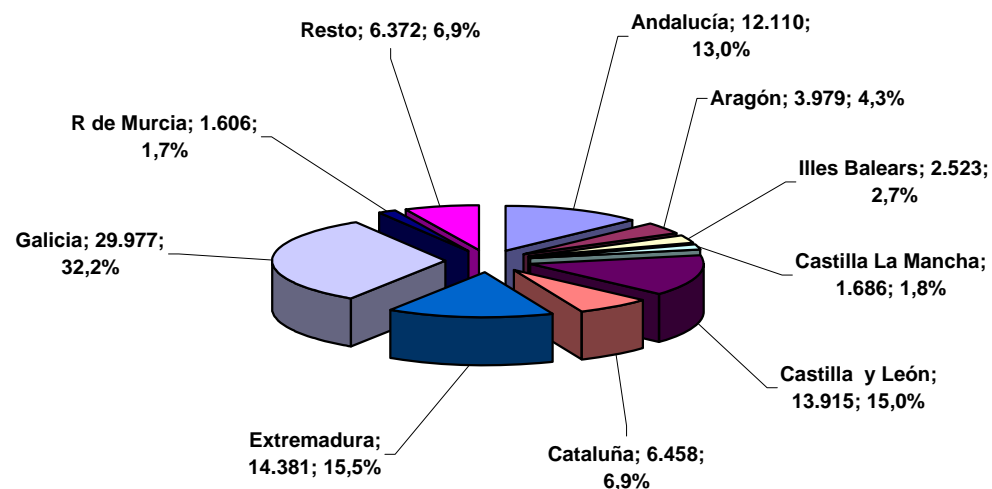

Fuente: Registro General de Explotaciones Ganaderas (REGA).

Elaboración: Subdirección General de Productos Ganaderos.

CC AA	Nº explotac.	%
Andalucía	12.110	13,0
Aragón	3.979	4,3
Illes Balears	2.523	2,7
Cast-Mancha	1.686	1,8
Cast y León	13.915	15,0
Cataluña	6.458	6,9
Extremadura	14.381	15,5
Galicia	29.977	32,2
R de Murcia	1.606	1,7
Resto	6.372	6,9
Total	93.007	100,0

**NÚMERO DE EXPLOTACIONES DE GANADO PORCINO
POR SISTEMA PRODUCTIVO EN ESPAÑA: DISTRIBUCIÓN
POR COMUNIDADES AUTÓNOMAS
(sólo con Estado de Alta a 01/06/2012)**

Comunidad Autónoma	Extensivo	Intensivo	Mixto	Total
Andalucía	6.230	5.627	119	11.985
Aragón	6	3.761	1	3.850
Principado de Asturias	14	1.441	15	1.514
Illes Balears	594	1.544	415	2.553
Canarias	18	562	177	760
Cantabria	41	352	104	591
Castilla La Mancha	177	1.292	50	1.638
Castilla y León	1.150	8.627	346	11.313
Cataluña	14	6.148	7	6.169
Extremadura	5.244	8.589	4	13.837
Galicia	27	29.171	712	30.164
Madrid	15	90	11	142
Región de Murcia	2	1.593		1.617
Comunidad F. Navarra	9	1.456	11	1.476
País Vasco	21	295	48	364
La Rioja	2	201	6	214
Comunidad Valenciana	2	951		1.005
ESPAÑA	13.566	71.700	2.026	89.192

Fuente: Registro General de Explotaciones Ganaderas (REGA).
Elaboración: Subdirección General de Productos Ganaderos.

CC AA	Nº explotac.	%
Andalucía	11.985	13,4
Aragón	3.850	4,3
Illes Balears	2.553	2,9
Cast-Mancha	1.638	1,8
Cast y León	11.313	12,7
Cataluña	6.169	6,9
Extremadura	13.837	15,5
Galicia	30.164	33,8
R de Murcia	1.617	1,8
Resto	6.066	6,8
Total	89.192	100,0

**DISTRIBUCIÓN DEL NÚMERO TOTAL DE EXPLOTACIONES DE GANADO
PORCINO POR COMUNIDADES AUTÓNOMAS (01/06/2012)**

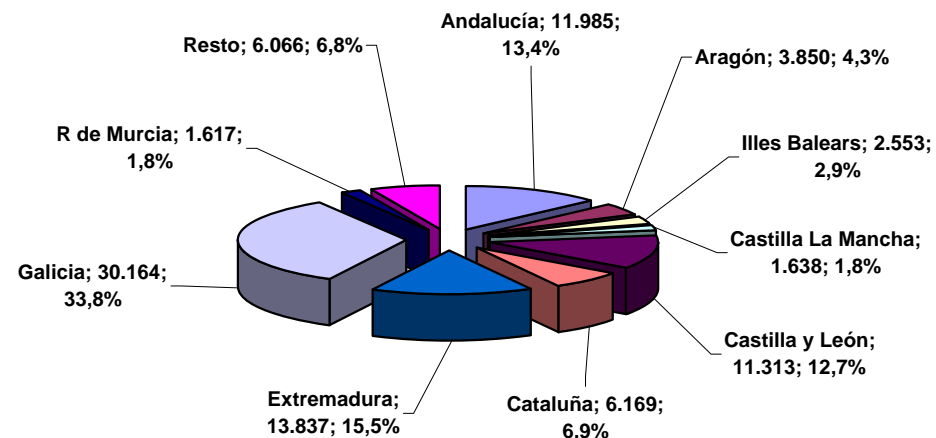

**NÚMERO DE EXPLOTACIONES DE GANADO PORCINO
POR SISTEMA PRODUCTIVO EN ESPAÑA: DISTRIBUCIÓN
POR COMUNIDADES AUTÓNOMAS
(sólo con Estado de Alta a 01/01/2013)**

Comunidad Autónoma	Extensivo	Intensivo	Mixto	Total
Andalucía	6.236	5.611	125	11.981
Aragón	6	3.784	1	3.881
Principado de Asturias	16	1.492	15	1.569
Illes Balears	608	1.539	434	2.581
Canarias	17	581	176	777
Cantabria	36	339	101	559
Castilla La Mancha	185	1.269	48	1.627
Castilla y León	1.079	8.244	338	10.876
Cataluña	14	6.094	11	6.119
Extremadura	5.485	8.858	5	14.348
Galicia	38	27.180	669	28.140
Madrid	16	91	11	147
Región de Murcia	2	1.599		1.622
Comunidad F. Navarra	16	1.417	11	1.444
País Vasco	25	330	53	408
La Rioja	2	207	5	220
Comunidad Valenciana	2	929		973
ESPAÑA	13.783	69.564	2.003	87.272

Fuente: Registro General de Explotaciones Ganaderas (REGA).

Elaboración: Subdirección General de Productos Ganaderos.

CC AA	Nº explotac.	%
Andalucía	11.981	13,7
Aragón	3.881	4,4
Illes Balears	2.581	3,0
Cast-Mancha	1.627	1,9
Cast y León	10.876	12,5
Cataluña	6.119	7,0
Extremadura	14.348	16,4
Galicia	28.140	32,2
R de Murcia	1.622	1,9
Resto	6.097	7,0
Total	87.272	100,0

**DISTRIBUCIÓN DEL NÚMERO TOTAL DE EXPLOTACIONES DE GANADO
PORCINO POR COMUNIDADES AUTÓNOMAS (01/01/2013)**

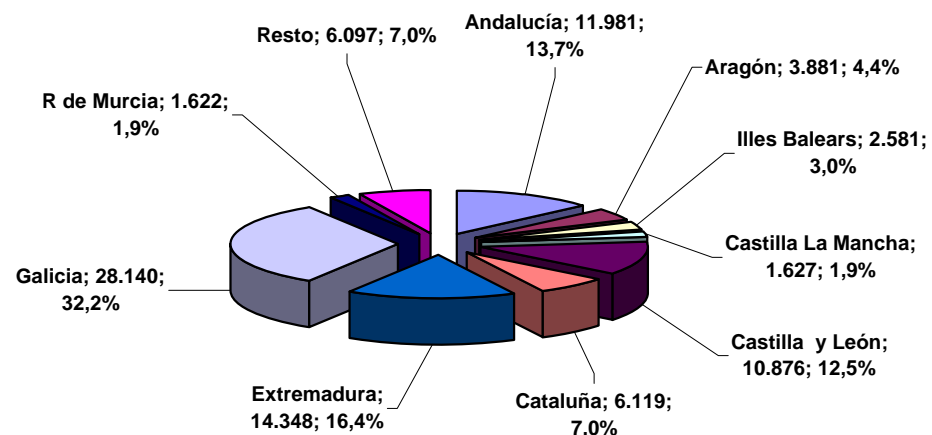

EVOLUCIÓN DEL NÚMERO DE EXPLOTACIONES DE GANADO PORCINO POR SISTEMA PRODUCTIVO EN ESPAÑA

Fecha	Extensivo	Intensivo	Mixto	Total
abr-07	13.475	82.648	1.813	99.561
abr-08	13.564	80.879	1.950	98.183
ene-09	13.736	79.329	2.032	97.058
nov-10	13.896	76.177	2.221	94.252
nov-11	13.867	74.855	2.321	93.007
jun-12	13.566	71.700	2.026	89.192
ene-13	13.783	69.564	2.003	87.272

Fuente: Registro General de Explotaciones Ganaderas (REGA).
Elaboración: S.G. Productos ganaderos.

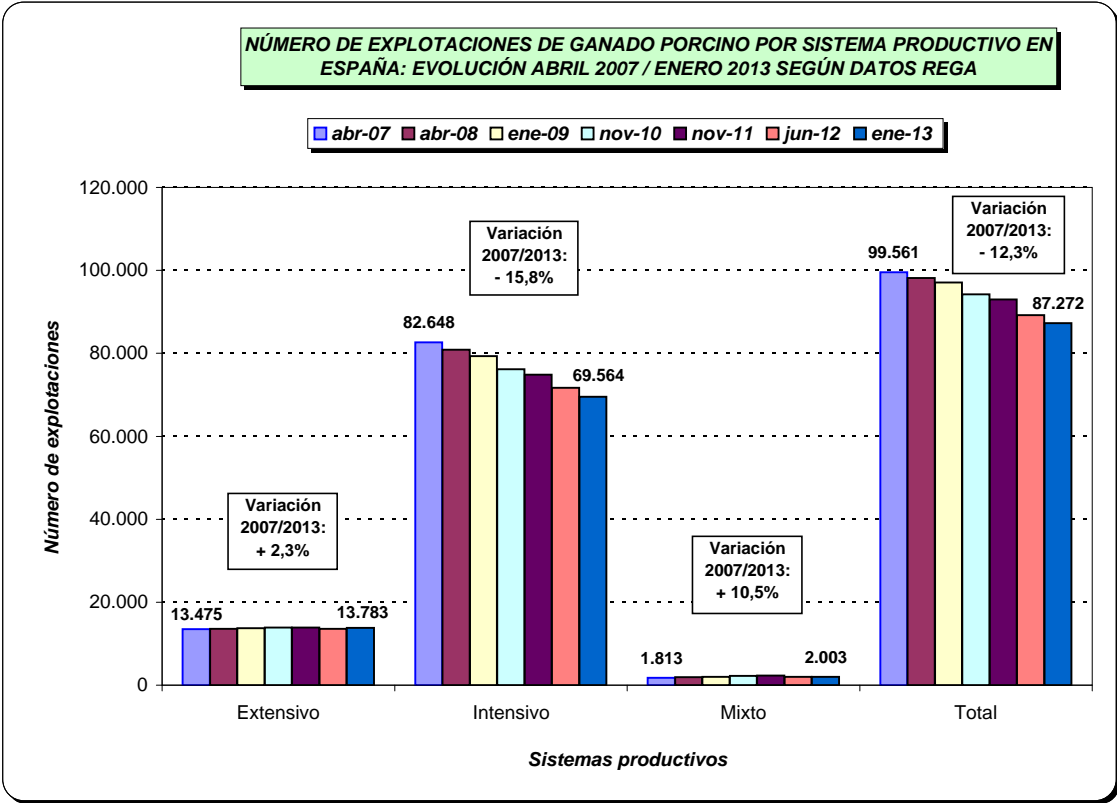

**NÚMERO DE EXPLOTACIONES DE GANADO PORCINO POR CAPACIDAD PRODUCTIVA
EN ESPAÑA: DISTRIBUCIÓN POR COMUNIDADES AUTÓNOMAS
(sólo con Estado de Alta a 01/04/2007)**

Comunidad Autónoma	Grupo Especial	Grupo Primero	Grupo Segundo	Grupo Tercero	Reducida	Desconocido	Total
Andalucía	7.088	1.214	464	108	5.718	9	14.601
Aragón	7	2.305	1.337	204	109	30	3.992
Principado de Asturias	1	67	3		928	191	1.190
Illes Balears	2.293	46	28		380		2.747
Canarias		230	34	39	639	3	945
Cantabria		13	10	2	211	23	259
Castilla La Mancha	46	933	346	122	430	151	2.028
Castilla y León	113	6.113	805	268	4.106	6.459	17.864
Cataluña	248	4.801	2.171	283		13	7.516
Extremadura		4.630	898	109	8.562		14.199
Galicia	52	1.063	269	45	10.181	16.500	28.110
Madrid		35	9	8	73	17	142
Región de Murcia	3	1.682	471	118	34	21	2.329
Comunidad F. Navarra	277	263	151	56	952		1.699
País Vasco	7	194	8	3	202	8	422
La Rioja	1	71	42	5	140		259
Comunidad Valenciana	20	651	430	55	45	58	1.259
ESPAÑA	10.156	24.311	7.476	1.425	32.710	23.483	99.561

CLASIFICACIÓN DE LAS EXPLOTACIONES DE GANADO PORCINO EN ESPAÑA POR SU CAPACIDAD PRODUCTIVA (01/04/2007)

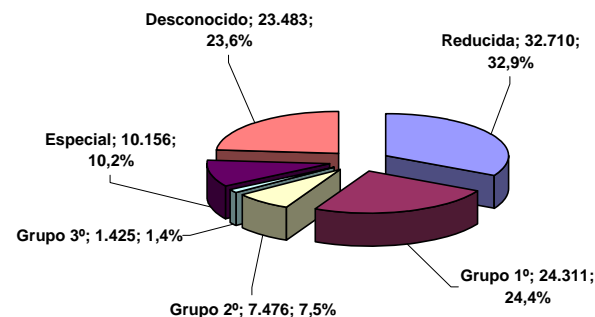

Definiciones de los diferentes tipos de explotaciones según el REAL DECRETO 324/2000, de 3 de marzo, por el que se establecen normas básicas de ordenación de las explotaciones porcinas (BOE 08-03-2000):

Explotación reducida: Capacidad productiva no superior a 4,80 UGM (Unidad ganadera mayor).
 Grupo primero: Capacidad hasta 120 UGM.
 Grupo segundo: Capacidad entre 120 y 360 UGM.
 Grupo tercero: Capacidad entre 360 y 864 UGM.
 Grupo especial: Explotaciones de selección, de multiplicación, centros de agrupamiento de reproductores para desvieje, centros de inseminación artificial, explotaciones de cría de reproductores, las de transición de reproductoras primíparas y los centros de cuarentena.

Fuente: Registro General de Explotaciones Ganaderas (REGA).
 Elaboración: Subdirección General de Productos Ganaderos.

Cap. Produc	Nº explotac.	%
Reducida	32.710	32,9
Grupo 1º	24.311	24,4
Grupo 2º	7.476	7,5
Grupo 3º	1.425	1,4
Especial	10.156	10,2
Desconocido	23.483	23,6
Total	99.561	100,0

NÚMERO DE EXPLOTACIONES DE GANADO PORCINO POR CAPACIDAD PRODUCTIVA EN ESPAÑA: DISTRIBUCIÓN POR COMUNIDADES AUTÓNOMAS (sólo con Estado de Alta a 01/04/2007)

Comunidad Autónoma	Reducida	Grupo Primero	Grupo Segundo	Grupo Tercero	Otras	Total
Andalucía	5.718	1.214	464	108	7.097	14.601
Aragón	109	2.305	1.337	204	37	3.992
Castilla y León	4.106	6.113	805	268	6.572	17.864
Cataluña		4.801	2.171	283	261	7.516
Extremadura	8.562	4.630	898	109		14.199
Galicia	10.181	1.063	269	45	16.552	28.110
Resto	4.034	4.185	1.532	408	3.120	13.279
ESPAÑA	32.710	24.311	7.476	1.425	33.639	99.561

Definiciones según el REAL DECRETO 324/2000, de 3 de marzo (BOE 08-03-2000).

Explotación reducida: Capacidad productiva no superior a 4,80 UGM (Unidad ganadera mayor).

Grupo primero: Capacidad hasta 120 UGM.

Grupo segundo: Capacidad entre 120 y 360 UGM.

Grupo tercero: Capacidad entre 360 y 864 UGM.

Grupo especial: Explotaciones de selección, de multiplicación, centros de agrupamiento de reproductores para desvieje, centros de inseminación artificial, explotaciones de recría de reproductores, las de transición de reproductoras primíparas y los centros de cuarentena.

En Otras se incluyen el Grupo especial y el Desconocido.

Fuente: Registro General de Explotaciones Ganaderas (REGA).

Elaboración: Subdirección General de Productos Ganaderos.

NÚMERO DE EXPLOTACIONES DE GANADO PORCINO POR CAPACIDAD PRODUCTIVA EN ESPAÑA: DISTRIBUCIÓN EN LAS PRINCIPALES COMUNIDADES AUTÓNOMAS (Datos REGA a 01/04/2007)

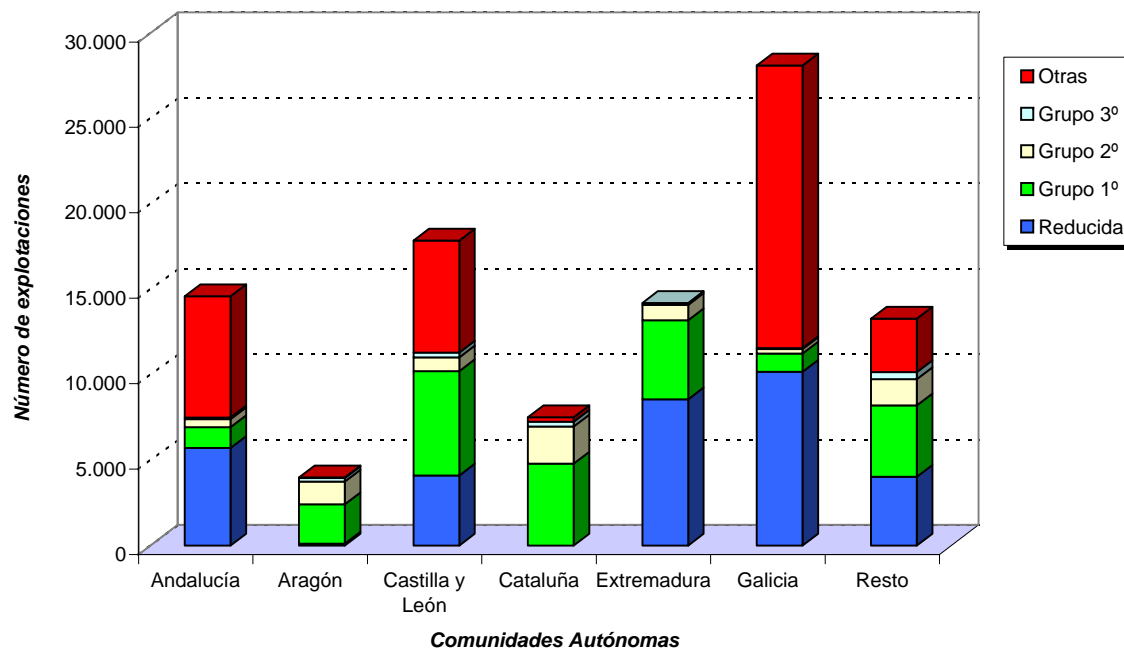

**NÚMERO DE EXPLOTACIONES DE GANADO PORCINO POR CAPACIDAD PRODUCTIVA
EN ESPAÑA: DISTRIBUCIÓN POR COMUNIDADES AUTÓNOMAS
(sólo con Estado de Alta a 01/01/2009)**

Comunidad Autónoma	Grupo Especial	Grupo Primero	Grupo Segundo	Grupo Tercero	Reducida	Desconocido	Total
Andalucía	6.773	1.089	462	115	4.298	9	12.746
Aragón	17	2.154	1.493	253	103	71	4.091
Principado de Asturias	1	59	3		1.303	96	1.462
Illes Balears	1.894	51	16		518		2.479
Canarias		218	32	36	581	3	870
Cantabria		17	9	3	391	145	565
Castilla La Mancha	48	863	365	117	408	133	1.934
Castilla y León	108	4.981	860	303	3.060	7.373	16.685
Cataluña	289	4.080	2.178	282		6	6.835
Extremadura		4.755	1.082	132	8.881	2	14.852
Galicia	50	942	293	50	6.655	20.907	28.897
Madrid		32	9	8	85	28	162
Región de Murcia	7	1.244	461	113	15	19	1.859
Comunidad F. Navarra	275	226	149	57	973	1	1.681
País Vasco	8	238	8	3	228	8	493
La Rioja		64	44	5	152	2	267
Comunidad Valenciana	20	583	433	57	28	59	1.180
ESPAÑA	9.490	21.596	7.897	1.534	27.679	28.862	97.058

**CLASIFICACIÓN DE LAS EXPLOTACIONES DE GANADO PORCINO EN
ESPAÑA POR SU CAPACIDAD PRODUCTIVA (01/01/2009)**

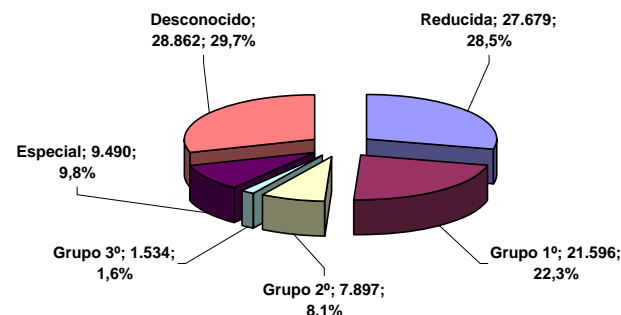

Definiciones de los diferentes tipos de explotaciones según el REAL DECRETO 324/2000, de 3 de marzo, por el que se establecen normas básicas de ordenación de las explotaciones porcinas (BOE 08-03-2000):

Explotación reducida: Capacidad productiva no superior a 4,80 UGM (Unidad ganadera mayor).
 Grupo primero: Capacidad hasta 120 UGM.
 Grupo segundo: Capacidad entre 120 y 360 UGM.
 Grupo tercero: Capacidad entre 360 y 864 UGM.
 Grupo especial: Explotaciones de selección, de multiplicación, centros de agrupamiento de reproductores para desvieje, centros de inseminación artificial, explotaciones de cría de reproductores, las de transición de reproductoras primíparas y los centros de cuarentena.

Cap. Produc	Nº explotac.	%
Reducida	27.679	28,5
Grupo 1º	21.596	22,3
Grupo 2º	7.897	8,1
Grupo 3º	1.534	1,6
Especial	9.490	9,8
Desconocido	28.862	29,7
Total	97.058	100,0

Fuente: Registro General de Explotaciones Ganaderas (REGA).
 Elaboración: Subdirección General de Productos Ganaderos.

NÚMERO DE EXPLOTACIONES DE GANADO PORCINO POR CAPACIDAD PRODUCTIVA EN ESPAÑA: DISTRIBUCIÓN POR COMUNIDADES AUTÓNOMAS (sólo con Estado de Alta a 01/01/2009)

Comunidad Autónoma	Reducida	Grupo Primero	Grupo Segundo	Grupo Tercero	Otras	Total
Andalucía	4.298	1.089	462	115	6.782	12.746
Aragón	103	2.154	1.493	253	88	4.091
Castilla y León	3.060	4.981	860	303	7.481	16.685
Cataluña		4.080	2.178	282	295	6.835
Extremadura	8.881	4.755	1.082	132	2	14.852
Galicia	6.655	942	293	50	20.957	28.897
Resto	4.682	3.595	1.529	399	2.747	12.952
ESPAÑA	27.679	21.596	7.897	1.534	38.352	97.058

Definiciones según el REAL DECRETO 324/2000, de 3 de marzo (BOE 08-03-2000).

Explotación reducida: Capacidad productiva no superior a 4,80 UGM (Unidad ganadera mayor).

Grupo primero: Capacidad hasta 120 UGM.

Grupo segundo: Capacidad entre 120 y 360 UGM.

Grupo tercero: Capacidad entre 360 y 864 UGM.

Grupo especial: Explotaciones de selección, de multiplicación, centros de agrupamiento de reproductores para desvieje, centros de inseminación artificial, explotaciones de cría de reproductores, las de transición de reproductoras primíparas y los centros de cuarentena.

En Otras se incluyen el Grupo especial y el Desconocido.

Fuente: Registro General de Explotaciones Ganaderas (REGA).

Elaboración: Subdirección General de Productos Ganaderos.

NÚMERO DE EXPLOTACIONES DE GANADO PORCINO POR CAPACIDAD PRODUCTIVA EN ESPAÑA: DISTRIBUCIÓN EN LAS PRINCIPALES COMUNIDADES AUTÓNOMAS (Datos REGA a 01/01/2009)

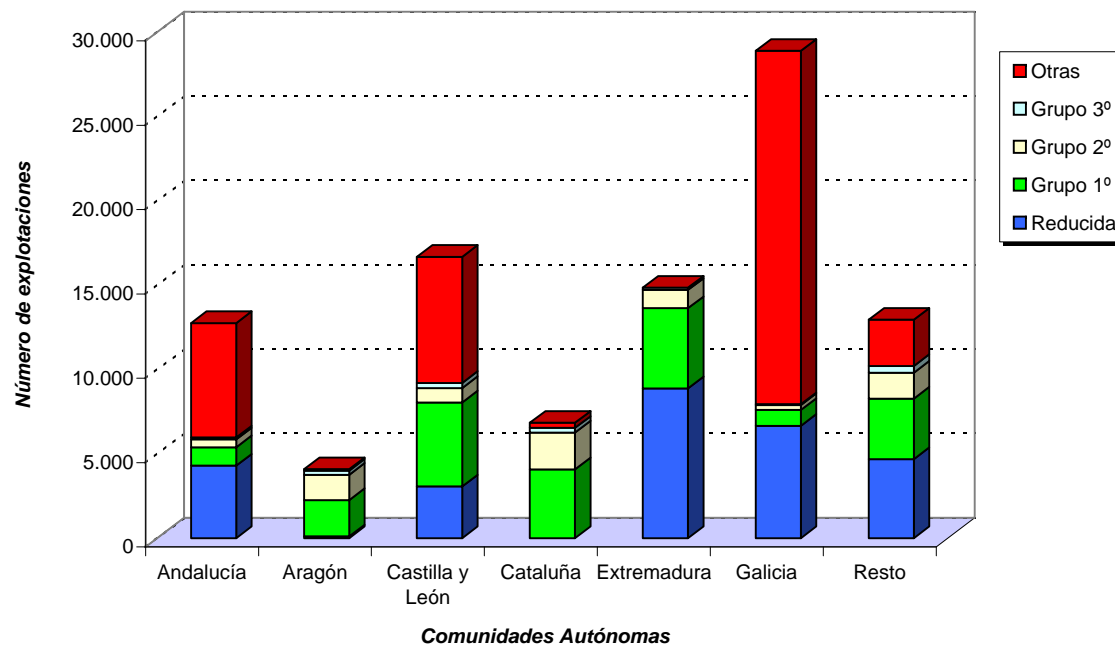

**NÚMERO DE EXPLOTACIONES DE GANADO PORCINO POR CAPACIDAD PRODUCTIVA
EN ESPAÑA: DISTRIBUCIÓN POR COMUNIDADES AUTÓNOMAS
(sólo con Estado de Alta a 01/11/2011)**

Comunidad Autónoma	Grupo Especial	Grupo Primero	Grupo Segundo	Grupo Tercero	Reducida	Desconocido	Total
Andalucía	7.096	935	451	111	3.508	9	12.110
Aragón	21	1.874	1.571	297	133	83	3.979
Principado de Asturias	1	51	2		1.358	101	1.513
Illes Balears	1.072	513	17	3	918		2.523
Canarias		205	29	33	547	1	815
Cantabria		20	5	2	578	203	808
Castilla La Mancha	40	704	331	116	399	96	1.686
Castilla y León	107	4.354	908	330	1.857	6.359	13.915
Cataluña	345	3.625	2.166	321		1	6.458
Extremadura		5.254	713	84	8.319	11	14.381
Galicia	54	772	351	54	3.350	25.396	29.977
Madrid	1	16	8	7	74	26	132
Región de Murcia	6	1.025	436	110	10	19	1.606
Comunidad F. Navarra	269	190	138	55	843	5	1.500
País Vasco	1	88	6	2	242		339
La Rioja		40	40	4	132	5	221
Comunidad Valenciana	19	497	403	53	20	52	1.044
ESPAÑA	9.032	20.163	7.575	1.582	22.288	32.367	93.007

**CLASIFICACIÓN DE LAS EXPLOTACIONES DE GANADO PORCINO EN
ESPAÑA POR SU CAPACIDAD PRODUCTIVA (01/11/2011)**

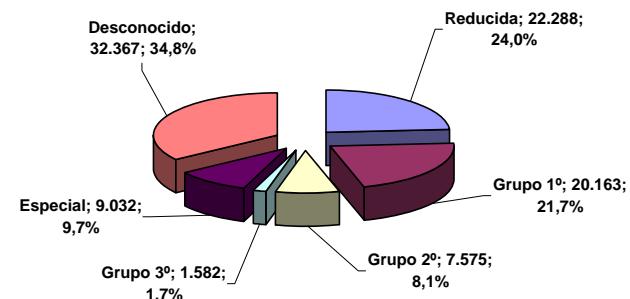

Definiciones de los diferentes tipos de explotaciones según el REAL DECRETO 324/2000, de 3 de marzo, por el que se establecen normas básicas de ordenación de las explotaciones porcinas (BOE 08-03-2000):

Explotación reducida: Capacidad productiva no superior a 4,80 UGM (Unidad ganadera mayor).
Grupo primero: Capacidad hasta 120 UGM.
Grupo segundo: Capacidad entre 120 y 360 UGM.
Grupo tercero: Capacidad entre 360 y 864 UGM.
Grupo especial: Explotaciones de selección, de multiplicación, centros de agrupamiento de reproductores para desvieje, centros de inseminación artificial, explotaciones de cría de reproductores, las de transición de reproductoras primíparas y los centros de cuarentena.

Cap. Produc	Nº explotac.	%
Reducida	22.288	24,0
Grupo 1º	20.163	21,7
Grupo 2º	7.575	8,1
Grupo 3º	1.582	1,7
Especial	9.032	9,7
Desconocido	32.367	34,8
Total	93.007	100,0

Fuente: Registro General de Explotaciones Ganaderas (REGA).
 Elaboración: Subdirección General de Productos Ganaderos.

NÚMERO DE EXPLOTACIONES DE GANADO PORCINO POR CAPACIDAD PRODUCTIVA EN ESPAÑA: DISTRIBUCIÓN POR COMUNIDADES AUTÓNOMAS (sólo con Estado de Alta a 01/11/2011)

Comunidad Autónoma	Reducida	Grupo Primero	Grupo Segundo	Grupo Tercero	Otras	Total
Andalucía	3.508	935	451	111	7.105	12.110
Aragón	133	1.874	1.571	297	104	3.979
Castilla y León	1.857	4.354	908	330	6.466	13.915
Cataluña		3.625	2.166	321	346	6.458
Extremadura	8.319	5.254	713	84	11	14.381
Galicia	3.350	772	351	54	25.450	29.977
Resto	5.121	3.349	1.415	385	1.917	12.187
ESPAÑA	22.288	20.163	7.575	1.582	41.399	93.007

Definiciones según el REAL DECRETO 324/2000, de 3 de marzo (BOE 08-03-2000).

Explotación reducida: Capacidad productiva no superior a 4,80 UGM (Unidad ganadera mayor).

Grupo primero: Capacidad hasta 120 UGM.

Grupo segundo: Capacidad entre 120 y 360 UGM.

Grupo tercero: Capacidad entre 360 y 864 UGM.

Grupo especial: Explotaciones de selección, de multiplicación, centros de agrupamiento de reproductores para desvieje, centros de inseminación artificial, explotaciones de cría de reproductores, las de transición de reproductoras primíparas y los centros de cuarentena.

En Otras se incluyen el Grupo especial y el Desconocido.

Fuente: Registro General de Explotaciones Ganaderas (REGA).

Elaboración: Subdirección General de Productos Ganaderos.

NÚMERO DE EXPLOTACIONES DE GANADO PORCINO POR CAPACIDAD PRODUCTIVA EN ESPAÑA: DISTRIBUCIÓN EN LAS PRINCIPALES COMUNIDADES AUTÓNOMAS (Datos REGA a 01/11/2011)

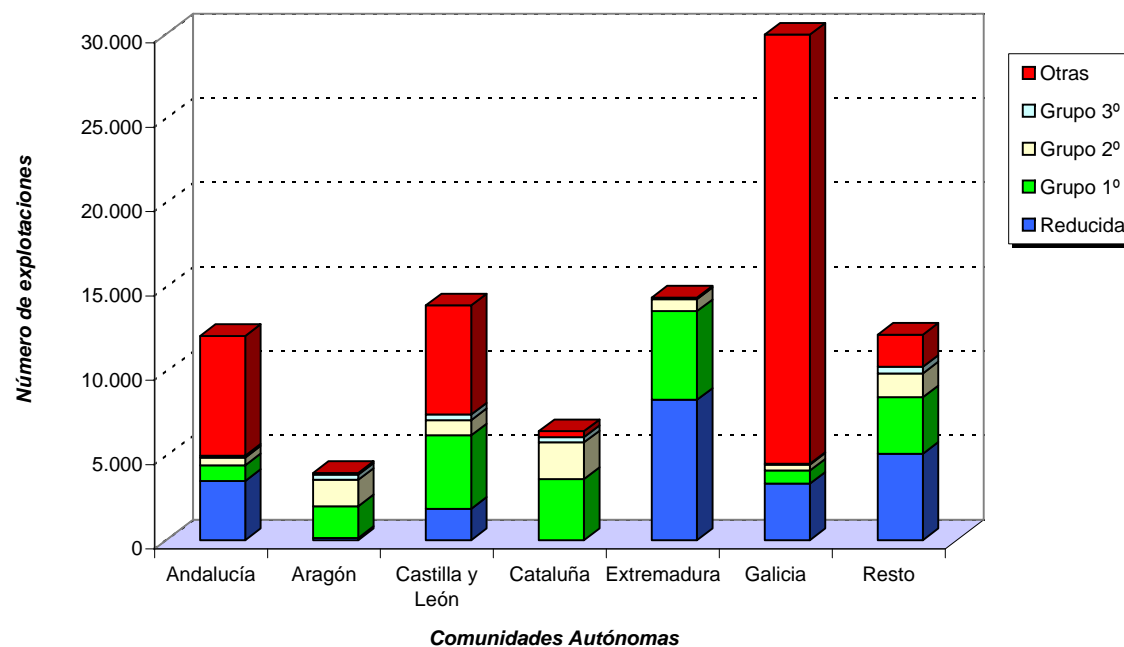

**NÚMERO DE EXPLOTACIONES DE GANADO PORCINO POR CAPACIDAD PRODUCTIVA
EN ESPAÑA: DISTRIBUCIÓN POR COMUNIDADES AUTÓNOMAS
(sólo con Estado de Alta a 01/06/2012)**

Comunidad Autónoma	Grupo Especial	Grupo Primero	Grupo Segundo	Grupo Tercero	Reducida	Desconocido	Total
Andalucía	7.122	905	438	112	3.399	9	11.985
Aragón	38	1.652	1.635	307	136	82	3.850
Principado de Asturias	1	52	3		1.358	100	1.514
Illes Balears	1.148	508	17	3	877		2.553
Canarias		204	29	30	496	1	760
Cantabria		18	6	2	434	131	591
Castilla La Mancha	40	681	329	116	370	102	1.638
Castilla y León	99	3.824	908	335	1.434	4.713	11.313
Cataluña	340	3.345	2.155	328		1	6.169
Extremadura		5.097	682	81	7.966	11	13.837
Galicia	42	744	360	51	2.845	26.122	30.164
Madrid	3	18	8	6	83	24	142
Región de Murcia	6	893	541	151	7	19	1.617
Comunidad F. Navarra	9	186	138	55	1.081	7	1.476
País Vasco		67	6	1	290		364
La Rioja		38	40	4	125	7	214
Comunidad Valenciana	19	478	388	52	18	50	1.005
ESPAÑA	8.867	18.710	7.683	1.634	20.919	31.379	89.192

**CLASIFICACIÓN DE LAS EXPLOTACIONES DE GANADO PORCINO EN
ESPAÑA POR SU CAPACIDAD PRODUCTIVA (01/06/2012)**

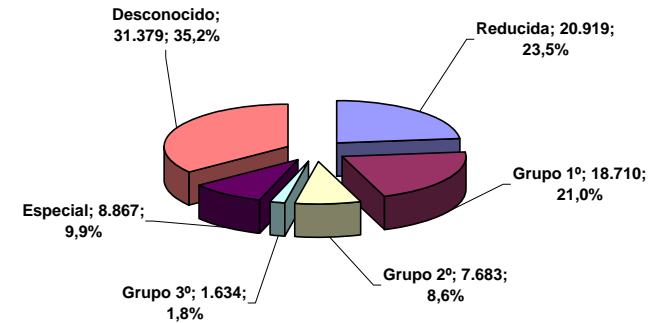

Definiciones de los diferentes tipos de explotaciones según el REAL DECRETO 324/2000, de 3 de marzo, por el que se establecen normas básicas de ordenación de las explotaciones porcinas (BOE 08-03-2000):

Explotación reducida: Capacidad productiva no superior a 4,80 UGM (Unidad ganadera mayor).
 Grupo primero: Capacidad hasta 120 UGM.
 Grupo segundo: Capacidad entre 120 y 360 UGM.
 Grupo tercero: Capacidad entre 360 y 864 UGM.
 Grupo especial: Explotaciones de selección, de multiplicación, centros de agrupamiento de reproductores para desvieje, centros de inseminación artificial, explotaciones de cría de reproductores, las de transición de reproductoras primíparas y los centros de cuarentena.

Cap. Produc	Nº explotac.	%
Reducida	20.919	23,5
Grupo 1º	18.710	21,0
Grupo 2º	7.683	8,6
Grupo 3º	1.634	1,8
Especial	8.867	9,9
Desconocido	31.379	35,2
Total	89.192	100,0

Fuente: Registro General de Explotaciones Ganaderas (REGA).
 Elaboración: Subdirección General de Productos Ganaderos.

NÚMERO DE EXPLOTACIONES DE GANADO PORCINO POR CAPACIDAD PRODUCTIVA EN ESPAÑA: DISTRIBUCIÓN POR COMUNIDADES AUTÓNOMAS (sólo con Estado de Alta a 01/06/2012)

Comunidad Autónoma	Reducida	Grupo Primero	Grupo Segundo	Grupo Tercero	Otras	Total
Andalucía	3.399	905	438	112	7.131	11.985
Aragón	136	1.652	1.635	307	120	3.850
Castilla y León	1.434	3.824	908	335	4.812	11.313
Cataluña		3.345	2.155	328	341	6.169
Extremadura	7.966	5.097	682	81	11	13.837
Galicia	2.845	744	360	51	26.164	30.164
Resto	5.139	3.143	1.505	420	1.667	11.874
ESPAÑA	20.919	18.710	7.683	1.634	40.246	89.192

Definiciones según el REAL DECRETO 324/2000, de 3 de marzo (BOE 08-03-2000).

Explotación reducida: Capacidad productiva no superior a 4,80 UGM (Unidad ganadera mayor).

Grupo primero: Capacidad hasta 120 UGM.

Grupo segundo: Capacidad entre 120 y 360 UGM.

Grupo tercero: Capacidad entre 360 y 864 UGM.

Grupo especial: Explotaciones de selección, de multiplicación, centros de agrupamiento de reproductores para desvieje, centros de inseminación artificial, explotaciones de cría de reproductores, las de transición de reproductoras primíparas y los centros de cuarentena.

En Otras se incluyen el Grupo especial y el Desconocido.

Fuente: Registro General de Explotaciones Ganaderas (REGA).

Elaboración: Subdirección General de Productos Ganaderos.

NÚMERO DE EXPLOTACIONES DE GANADO PORCINO POR CAPACIDAD PRODUCTIVA EN ESPAÑA: DISTRIBUCIÓN EN LAS PRINCIPALES COMUNIDADES AUTÓNOMAS (Datos REGA a 01/06/2012)

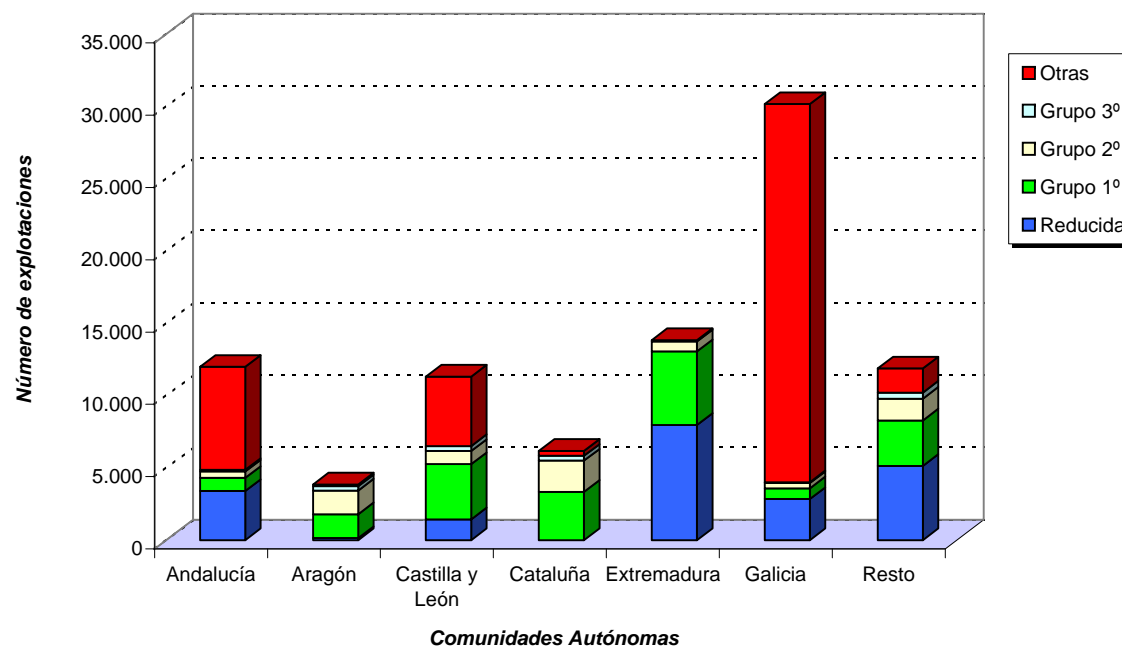

**NÚMERO DE EXPLOTACIONES DE GANADO PORCINO POR CAPACIDAD PRODUCTIVA
EN ESPAÑA: DISTRIBUCIÓN POR COMUNIDADES AUTÓNOMAS
(sólo con Estado de Alta a 01/01/2013)**

Comunidad Autónoma	Grupo Especial	Grupo Primero	Grupo Segundo	Grupo Tercero	Reducida	Desconocido	Total
Andalucía	7.223	867	432	123	3.327	9	11.981
Aragón	44	1.588	1.711	293	153	92	3.881
Principado de Asturias	1	50	3		1.413	102	1.569
Illes Balears	15	497	12	3	869	1.185	2.581
Canarias		203	29	31	513	1	777
Cantabria		17	6	1	417	118	559
Castilla La Mancha	39	658	332	113	377	108	1.627
Castilla y León	98	3.529	898	355	1.278	4.718	10.876
Cataluña	338	3.301	2.151	328		1	6.119
Extremadura		5.281	704	84	8.268	11	14.348
Galicia	43	734	366	50	2.785	24.162	28.140
Madrid	3	19	8	6	84	27	147
Región de Murcia	6	889	545	157	7	18	1.622
Comunidad F. Navarra	9	181	139	55	1.054	6	1.444
País Vasco		67	5	3	333		408
La Rioja		36	40	4	132	8	220
Comunidad Valenciana	19	461	387	49	18	39	973
ESPAÑA	7.838	18.378	7.768	1.655	21.028	30.605	87.272

**CLASIFICACIÓN DE LAS EXPLOTACIONES DE GANADO PORCINO EN
ESPAÑA POR SU CAPACIDAD PRODUCTIVA (01/01/2013)**

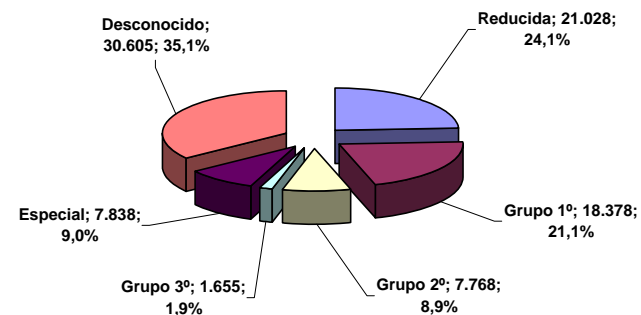

Definiciones de los diferentes tipos de explotaciones según el REAL DECRETO 324/2000, de 3 de marzo, por el que se establecen normas básicas de ordenación de las explotaciones porcinas (BOE 08-03-2000):

Explotación reducida: Capacidad productiva no superior a 4,80 UGM (Unidad ganadera mayor).
 Grupo primero: Capacidad hasta 120 UGM.
 Grupo segundo: Capacidad entre 120 y 360 UGM.
 Grupo tercero: Capacidad entre 360 y 864 UGM.
 Grupo especial: Explotaciones de selección, de multiplicación, centros de agrupamiento de reproductores para desvieje, centros de inseminación artificial, explotaciones de cría de reproductores, las de transición de reproductoras primíparas y los centros de cuarentena.

Cap. Produc	Nº explotac.	%
Reducida	21.028	24,1
Grupo 1º	18.378	21,1
Grupo 2º	7.768	8,9
Grupo 3º	1.655	1,9
Especial	7.838	9,0
Desconocido	30.605	35,1
Total	87.272	100,0

Fuente: Registro General de Explotaciones Ganaderas (REGA).
 Elaboración: Subdirección General de Productos Ganaderos.

NÚMERO DE EXPLOTACIONES DE GANADO PORCINO POR CAPACIDAD PRODUCTIVA EN ESPAÑA: DISTRIBUCIÓN POR COMUNIDADES AUTÓNOMAS (sólo con Estado de Alta a 01/01/2013)

Comunidad Autónoma	Reducida	Grupo Primero	Grupo Segundo	Grupo Tercero	Otras	Total
Andalucía	3.327	867	432	123	7.232	11.981
Aragón	153	1.588	1.711	293	136	3.881
Castilla y León	1.278	3.529	898	355	4.816	10.876
Cataluña		3.301	2.151	328	339	6.119
Extremadura	8.268	5.281	704	84	11	14.348
Galicia	2.785	734	366	50	24.205	28.140
Resto	5.217	3.078	1.506	422	1.704	11.927
ESPAÑA	21.028	18.378	7.768	1.655	38.443	87.272

Definiciones según el REAL DECRETO 324/2000, de 3 de marzo (BOE 08-03-2000).

Explotación reducida: Capacidad productiva no superior a 4,80 UGM (Unidad ganadera mayor).

Grupo primero: Capacidad hasta 120 UGM.

Grupo segundo: Capacidad entre 120 y 360 UGM.

Grupo tercero: Capacidad entre 360 y 864 UGM.

Grupo especial: Explotaciones de selección, de multiplicación, centros de agrupamiento de reproductores para desvieje, centros de inseminación artificial, explotaciones de cría de reproductores, las de transición de reproductoras primíparas y los centros de cuarentena.

En Otras se incluyen el Grupo especial y el Desconocido.

Fuente: Registro General de Explotaciones Ganaderas (REGA).

Elaboración: Subdirección General de Productos Ganaderos.

NÚMERO DE EXPLOTACIONES DE GANADO PORCINO POR CAPACIDAD PRODUCTIVA EN ESPAÑA: DISTRIBUCIÓN EN LAS PRINCIPALES COMUNIDADES AUTÓNOMAS (Datos REGA a 01/01/2013)

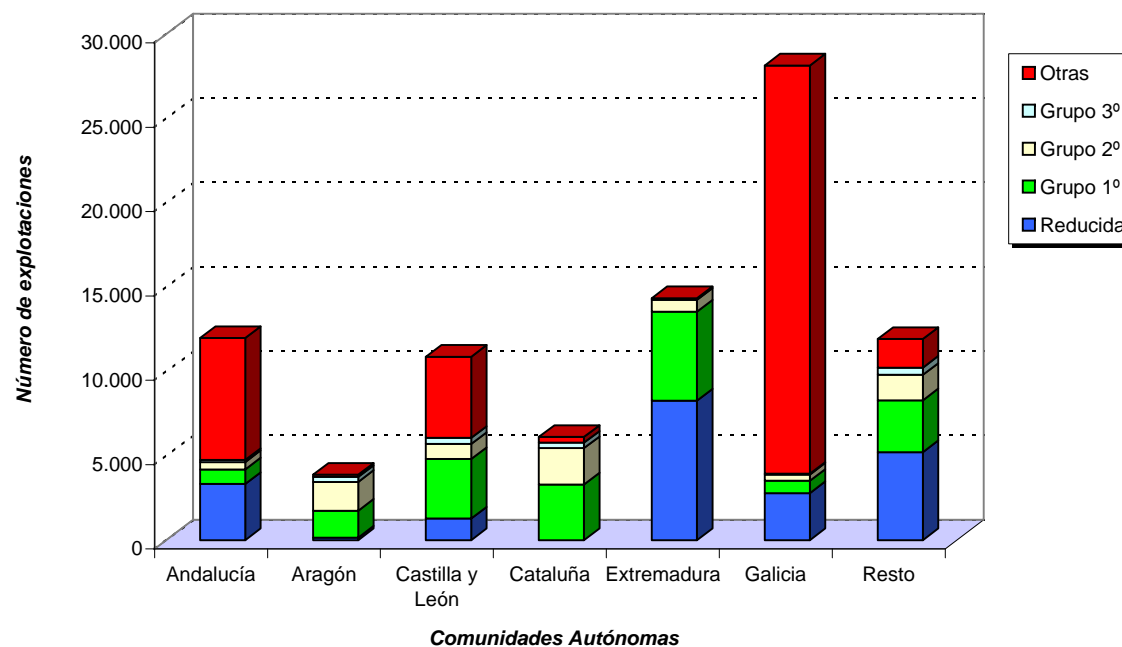

**EVOLUCIÓN DEL NÚMERO DE EXPLOTACIONES DE GANADO
PORCINO POR CAPACIDAD PRODUCTIVA EN ESPAÑA**

Fecha	Reducida	Grupo 1º	Grupo 2º	Grupo 3º	Otras	Total
abr-07	32.710	24.311	7.476	1.425	33.639	99.561
abr-08	28.710	23.202	7.754	1.494	37.023	98.183
ene-09	27.679	21.596	7.897	1.534	38.352	97.058
nov-10	23.337	19.898	7.991	1.595	41.431	94.252
nov-11	22.288	20.163	7.575	1.582	41.399	93.007
jun-12	20.919	18.710	7.683	1.634	40.246	89.192
ene-13	21.028	18.378	7.768	1.655	38.443	87.272

Fuente: Registro General de Explotaciones Ganaderas (REGA).
Elaboración: S.G. Productos ganaderos.

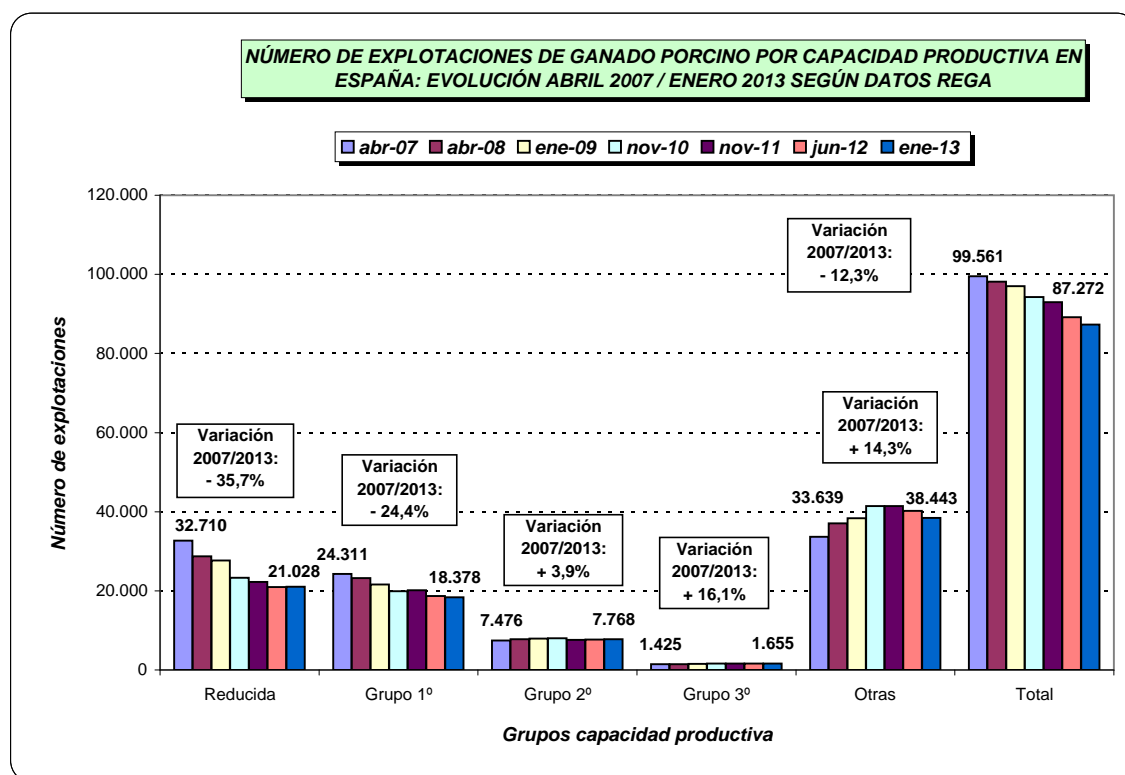

Definiciones según el REAL DECRETO 324/2000, de 3 de marzo (BOE 08-03-2000).

- Explotación reducida: Capacidad productiva no superior a 4,80 UGM (Unidad ganadera mayor).
- Grupo primero: Capacidad hasta 120 UGM.
- Grupo segundo: Capacidad entre 120 y 360 UGM.
- Grupo tercero: Capacidad entre 360 y 864 UGM.
- Grupo especial: Explotaciones de selección, de multiplicación, centros de agrupamiento de reproductores para desvieje, centros de inseminación artificial, explotaciones de recría de reproductores, las de transición de reproductoras primíparas y los centros de cuarentena.

En Otras se incluyen el Grupo especial y el Desconocido.

CENSO DE GANADO PORCINO EN ESPAÑA (miles de animales en diciembre de cada año) *

AÑOS	TOTAL	Lechones < 20 Kg	Cerdos de 20 - < 50 Kg	Cerdos en cebo de 50 Kg. ó más				Reproductores de 50 Kg. ó más						
				Total	50 - < 80 Kg	80-<110 Kg	110 ó más	Verracos	Hembras reproductoras					
									Total	Cubiertas		No cubiertas		
								1ª vez		Total	Jóvenes			
1986	15.783	3.948	4.229	5.737	3.233	2.203	301	88	1.781	1.127	220	654	154	
1992	18.260	4.775	4.033	7.244	3.463	2.850	931	100	2.108	1.330	212	778	172	
2002	23.518	6.157	5.188	9.454	4.568	3.593	1.293	103	2.616	1.719	253	897	238	
2003	24.097	6.251	5.414	9.772	4.875	3.739	1.158	81	2.579	1.731	254	848	245	
2004	24.895	7.349	4.911	9.950	4.925	3.744	1.281	79	2.606	1.666	241	940	256	
2005	24.884	6.762	5.314	10.141	4.793	4.115	1.233	70	2.597	1.723	243	874	240	
2006	26.219	6.833	6.264	10.367	5.149	4.074	1.144	66	2.689	1.874	249	815	229	
2007	26.061	7.060	5.892	10.376	4.667	4.215	1.494	70	2.663	1.782	238	881	245	
2008	26.026	7.101	5.793	10.544	4.611	4.343	1.590	57	2.531	1.693	213	838	228	
2009	25.343	6.591	5.314	10.945	4.749	4.869	1.327	53	2.440	1.680	220	760	190	
2010	25.704	6.999	5.944	10.303	4.582	4.587	1.134	50	2.408	1.624	252	784	224	
2011	25.635	6.928	5.888	10.371	4.340	4.746	1.285	44	2.404	1.634	242	770	224	
2012	25.250	7.085	5.735	10.142	4.657	4.597	888	38	2.250	1.550	242	700	208	

DISTRIBUCIÓN POR COMUNIDADES AUTÓNOMAS (miles de animales en diciembre de cada año)

CC. AA.	1986	1992	2002	2003	2004	2005	2006	2007	2008	2009	2010	2011	2012
Galicia	1.422	961	750	878	821	848	890	820	1.066	1.104	1.019	1.072	
P Asturias	100	45	37	39	31	30	25	20	20	19	15	14	
Cantabria	56	18	14	16	17	17	13	2	4	4	2	2	
País Vasco	97	58	38	36	35	32	34	32	32	29	19	17	
C F Navarra	380	344	571	535	575	558	557	509	560	547	658	479	
La Rioja	154	100	116	103	90	106	112	124	136	112	106	91	
Aragón	1.992	2.261	3.830	3.841	4.529	4.509	5.171	5.117	5.432	5.516	5.580	5.475	
Cataluña	4.642	5.083	5.897	6.204	5.971	6.314	5.825	6.304	6.648	6.636	6.723	6.992	
Illes Balears	71	77	53	51	44	41	73	74	69	71	70	56	
Cast y León	2.222	2.941	3.305	3.338	3.578	3.577	3.709	3.499	3.657	3.662	3.450	3.607	
Madrid	110	56	35	16	45	45	56	46	29	23	18	14	
Cast-Mancha	801	932	2.052	2.000	1.679	1.558	2.279	1.850	1.395	1.446	1.582	1.510	
C Valenciana	823	873	1.129	1.300	1.174	1.227	1.223	1.157	1.103	1.149	1.169	1.072	
R de Murcia	1.036	1.393	2.095	2.023	2.033	2.056	2.000	1.979	2.085	1.740	1.750	1.791	
Extremadura	743	1.105	1.298	1.278	1.670	1.682	1.553	1.701	1.301	1.111	1.350	1.102	
Andalucía	1.082	1.972	2.223	2.373	2.533	2.221	2.632	2.756	2.428	2.114	2.120	2.274	
Canarias	52	41	75	66	70	63	67	71	61	60	73	67	
ESPAÑA	15.783	18.260	23.518	24.097	24.895	24.884	26.219	26.061	26.026	25.343	25.704	25.635	25.250

* Desde el año 2009 se realizan dos encuestas anuales referidas a los meses de mayo y noviembre.
Año 2012, datos provisionales.

Fuente: S.G. Estadística del MAGRAMA en cumplimiento de la legislación comunitaria vigente relativa a la realización de encuestas estadísticas en el sector de la carne porcina.

Evolución del censo de ganado porcino en España
(Miles de animales en diciembre de cada año)

Censo total	Cerdos en cebo	Hembras reproductoras	Años
15.783	5.737	1.781	1986
18.260	7.244	2.108	1992
18.652	7.590	2.074	1996
19.556	7.461	2.291	1997
21.562	8.433	2.507	1998
22.418	9.224	2.431	1999
22.149	9.076	2.440	2000
23.858	9.667	2.594	2001
23.518	9.454	2.616	2002
24.097	9.772	2.579	2003
24.895	9.950	2.606	2004
24.884	10.141	2.597	2005
26.219	10.367	2.689	2006
26.061	10.376	2.663	2007
26.026	10.544	2.531	2008
25.343	10.945	2.440	2009
25.704	10.303	2.408	2010
25.635	10.371	2.404	2011
25.250	10.142	2.250	2012

Nota: desde el año 2009 se realizan dos encuestas anuales referidas a los meses de mayo y noviembre.

Año 2012, datos provisionales.

Fuente: S.G. Estadística.

Elaboración: S.G. Productos Ganaderos.

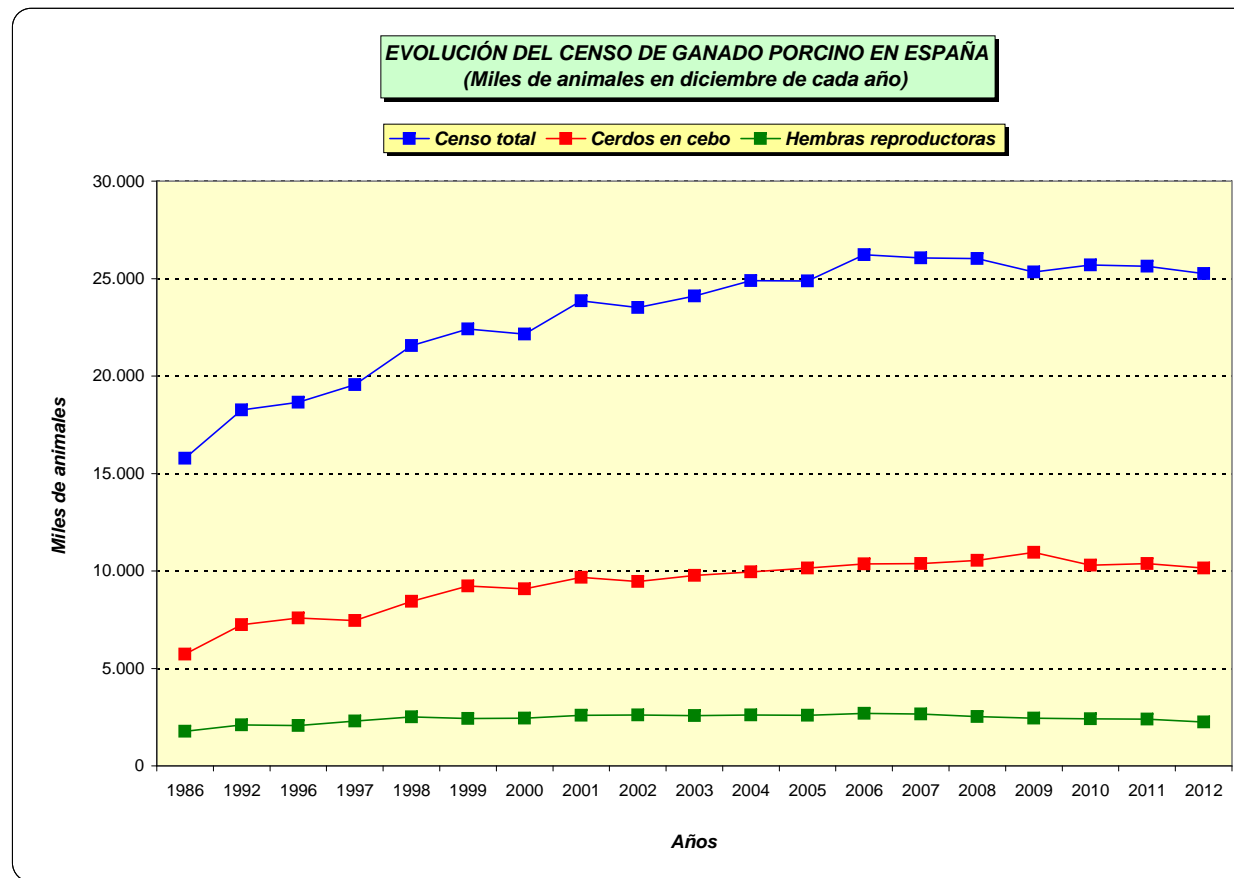

Evolución del censo total de ganado porcino y del censo de porcino extensivo (nº animales en diciembre)

Años	C. Total	C. Extensivo	%
1993	18.234.097	1.051.190	5,8
1994	18.345.051	1.144.792	6,2
1995	18.162.539	967.058	5,3
1996	18.651.961	990.085	5,3
1997	19.556.260	945.887	4,8
1998	21.562.244	1.295.318	6,0
1999	22.418.238	1.660.181	7,4
2000	22.149.308	1.878.260	8,5
2001	23.857.775	2.098.026	8,8
2002	23.517.410	1.878.717	8,0
2003	24.097.543	2.078.365	8,6
2004	24.894.956	2.300.819	9,2
2005	24.884.022	2.037.853	8,2
2006	26.218.706	2.179.321	8,3
2007	26.061.232	2.963.923	11,4
2008	26.025.672	2.362.407	9,1
2009	25.342.606	1.983.218	7,8
2010	25.704.039	2.536.564	9,9
2011	25.634.869	2.624.006	10,2

Fuente: S.G. Estadística.
Elaboración: S.G. Productos Ganaderos.

EVOLUCIÓN DEL CENSO TOTAL DE GANADO PORCINO Y DEL CENSO DE PORCINO EXTENSIVO EN ESPAÑA (número de animales en diciembre de cada año)

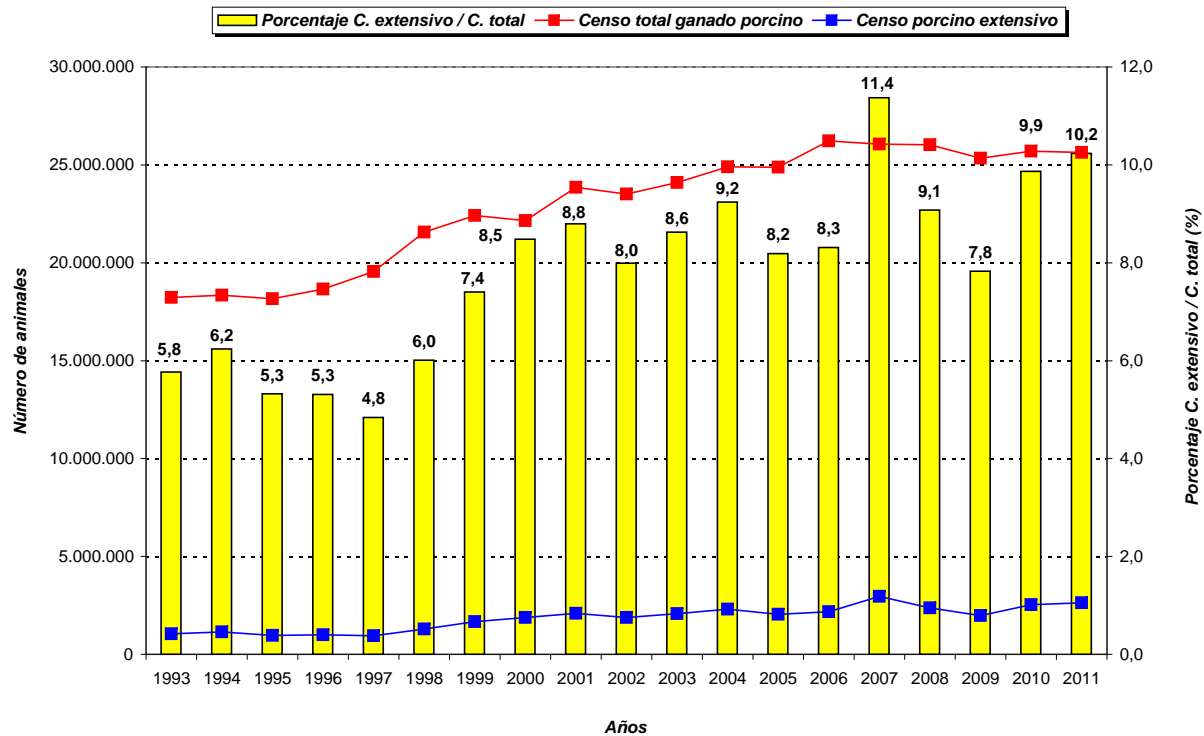

EVOLUCIÓN DEL CENSO DE CERDAS REPRODUCTORAS 2008-2012 (número de animales)

	dic-08	may-09	nov-09	may-10	nov-10	may-11	nov-11	may-12
Total cerdas reproductoras	2.531.247	2.497.711	2.439.958	2.520.481	2.408.398	2.425.260	2.404.304	2.357.475
Intensivo / blanco	2.293.299	2.271.746	2.220.306	2.276.934	2.154.891	2.123.506	2.100.632	2.088.325
Extensivo / ibérico	237.948	225.965	219.652	243.547	253.507	301.754	303.672	269.150

Fuente: S.G. Estadística (MAGRAMA).

Elaboración: S.G. Productos Ganaderos.

EVOLUCIÓN DEL CENSO DE CERDAS REPRODUCTORAS 2008-2012 (número de animales)

■ Total cerdas reproductoras ■ Cerdas intensivo/blanco ■ Cerdas extensivo/ibérico

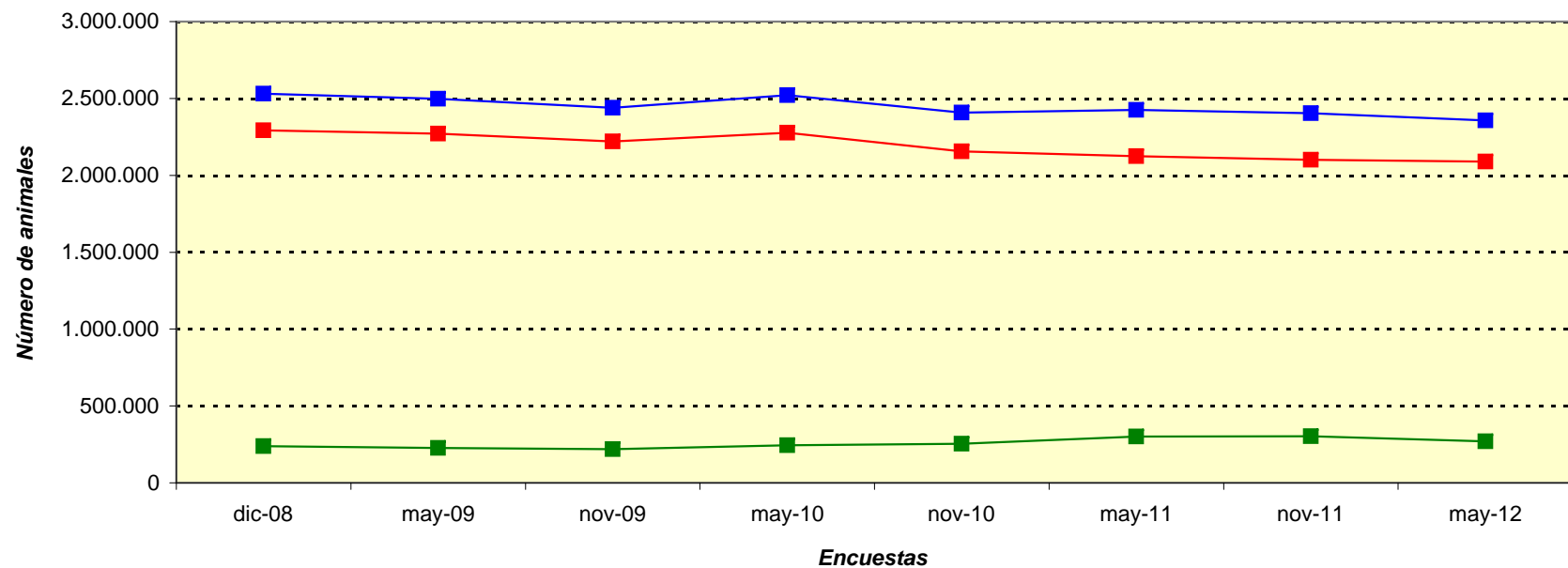

ENCUESTAS DE GANADO PORCINO EN ESPAÑA: EVOLUCIÓN POR CATEGORÍAS DE ANIMALES EN LOS ÚLTIMOS AÑOS (miles de animales)											
Encuesta	Total	Lechones	De 20-49 Kg	Total cebo	50-79 Kg	80-109 kg	> 110 Kg	Verracos	T. Cerdas	Cubiertas	No cubiertas
dic-08	26.026	7.101	5.793	10.544	4.611	4.343	1.590	57	2.531	1.693	838
may-09	25.818	6.671	5.962	10.635	5.229	4.346	1.060	52	2.498	1.676	822
nov-09	25.343	6.591	5.314	10.945	4.749	4.869	1.327	53	2.440	1.681	759
may-10	24.703	6.997	5.784	9.350	4.515	4.169	666	52	2.520	1.714	806
nov-10	25.704	6.999	5.944	10.303	4.582	4.587	1.134	50	2.408	1.624	784
may-11	25.608	7.357	5.792	9.990	4.652	4.498	840	44	2.425	1.683	742
nov-11	25.635	6.928	5.888	10.371	4.340	4.746	1.285	44	2.404	1.634	770
may-12	25.161	7.234	6.096	9.431	4.501	4.110	820	43	2.357	1.634	723
nov-12	25.250	7.085	5.735	10.142	4.657	4.597	888	38	2.250	1.550	700

Noviembre de 2012, datos provisionales.

Fuente: S.G. Estadística (MAGRAMA).

Elaboración: S.G. Productos Ganaderos.

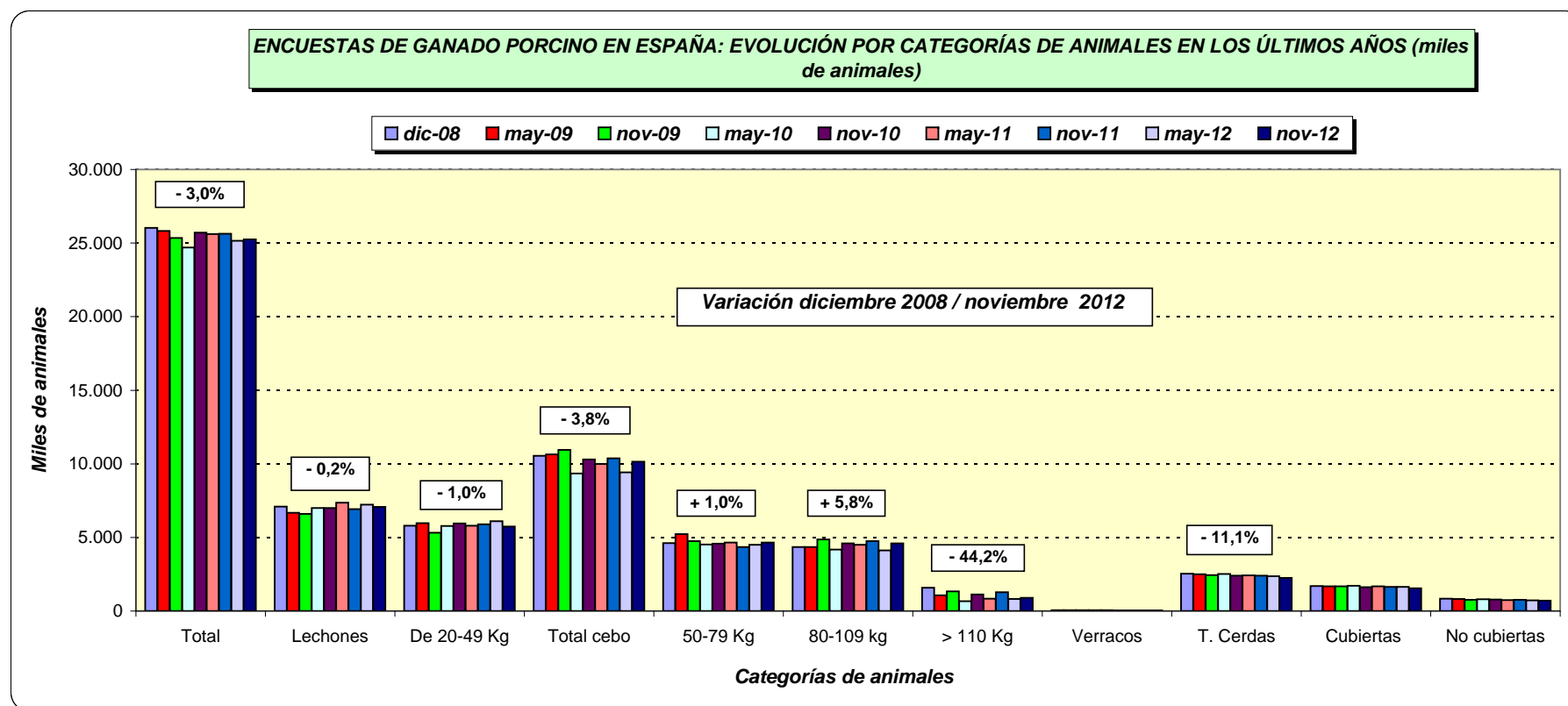

ENCUESTAS DE GANADO PORCINO EN ESPAÑA: EVOLUCIÓN POR COMUNIDADES AUTÓNOMAS EN LOS ÚLTIMOS AÑOS (miles de animales)											
Encuesta	España	Andalucía	Extremad.	R Murcia	C Valenc.	Cas-Mancha	Cast-León	Cataluña	Aragón	Galicia	Resto
dic-08	26.026	2.427	1.301	2.085	1.103	1.395	3.657	6.648	5.432	1.066	912
may-09	25.818	2.040	1.070	1.990	1.153	1.615	3.853	6.506	5.448	1.175	968
nov-09	25.343	2.114	1.111	1.740	1.149	1.446	3.662	6.636	5.516	1.104	865
may-10	24.703	2.127	1.191	1.757	1.084	1.341	3.452	6.485	5.338	1.034	894
nov-10	25.704	2.120	1.350	1.750	1.169	1.582	3.450	6.723	5.580	1.019	961
may-11	25.608	2.189	1.151	1.723	1.108	1.562	3.233	7.030	5.580	1.056	976
nov-11	25.635	2.273	1.102	1.791	1.072	1.510	3.607	6.992	5.475	1.072	741
may-12	25.161	1.924	1.085	1.802	996	1.480	3.307	6.990	5.778	1.072	727

Fuente: S.G. Estadística.

Elaboración: S.G. Productos Ganaderos.

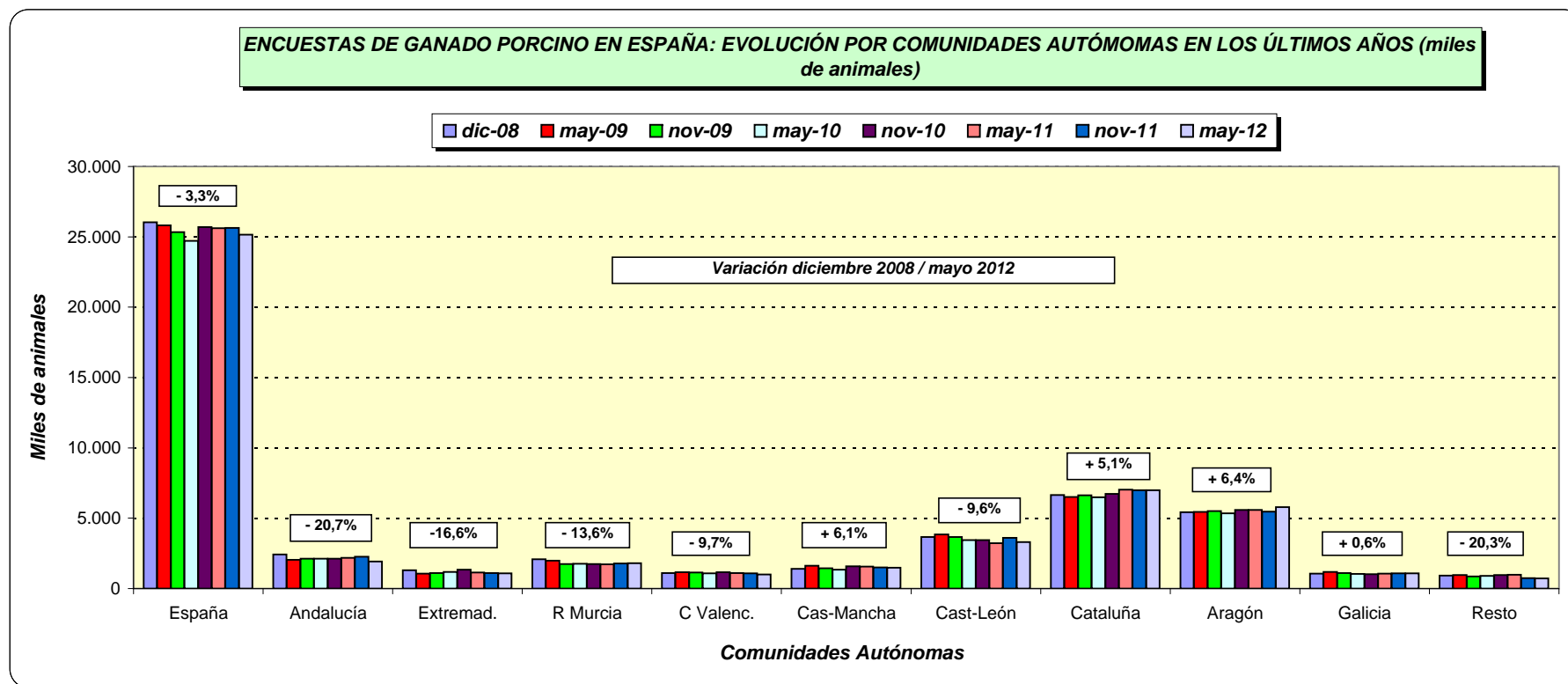

CENSO DE GANADO PORCINO EN ESPAÑA SEGÚN TIPO DE ANIMALES (número de cabezas)							
Mes /año	Cebo	Cerdas	Lechones	Recría / Transición	Reposición	Verracos	Total
nov-08	16.084.650	2.461.981	6.224.717	4.464.684	325.886	69.164	29.631.082
may-09	14.943.328	2.388.429	10.734.059	4.711.157	377.618	59.668	33.214.259
nov-09	15.008.938	2.325.497	8.245.868	4.128.367	360.586	57.996	30.127.252
may-10	16.180.383	2.253.093	3.518.032	3.768.209	382.200	56.783	26.158.700
nov-10	18.134.622	2.204.477	3.832.925	3.528.646	394.002	51.053	28.145.725
may-11	20.298.344	2.181.853	4.198.203	4.224.305	405.821	50.657	31.359.183
nov-11	20.389.859	2.162.885	4.211.049	4.060.763	431.272	48.710	31.304.538
may-12	20.753.844	2.099.605	4.204.762	4.355.711	445.235	47.099	31.906.256
nov-12	19.184.662	2.036.525	4.049.611	4.162.639	375.955	42.542	29.851.934

DISTRIBUCIÓN DEL CENSO TOTAL POR COMUNIDADES AUTÓNOMAS (número de animales)									
CC. AA.	nov-08	may-09	nov-09	may-10	nov-10	may-11	nov-11	may-12	nov-12
Andalucía	2.583.432	2.099.203	2.184.358	1.965.807	2.147.522	1.693.461	1.824.130	1.821.593	1.933.977
Aragón	8.074.866	12.874.109	10.261.361	5.960.418	8.122.107	9.711.904	10.852.067	10.852.067	9.782.872
P Asturias	9.846	16.200	9.766	13.737	7.397	11.257	5.942	7.971	6.939
Illes Balears	85.060	87.106	73.321	85.578	71.130	69.528	60.402	80.615	69.543
Canarias	67.017	67.401	67.564	77.282	72.461	67.354	64.004	64.806	59.593
Cantabria	13.714	12.075	8.933	1.746	2.799	2.944	3.710	2.114	1.944
Cast-Mancha	1.888.522	1.907.443	1.894.223	1.871.106	1.859.698	3.177.395	3.151.289	3.163.742	3.144.643
Cast y León	3.981.287	3.901.340	3.874.868	3.789.508	3.162.981	3.957.396	3.110.264	2.921.041	2.892.008
Cataluña	5.813.246	5.786.021	5.703.866	5.863.618	6.643.120	6.117.117	6.193.674	6.447.094	5.877.257
Extremadura	1.692.969	1.517.282	1.304.951	1.363.315	1.289.878	1.383.958	1.255.430	1.235.335	1.054.250
Galicia	1.594.260	1.093.683	1.026.691	1.121.569	1.029.655	1.141.052	1.081.885	1.171.848	1.087.038
Madrid	39.033	37.842	34.094	31.903	27.227	20.395	19.058	20.095	17.847
R de Murcia	1.490.560	1.534.786	1.422.105	1.797.232	1.512.189	1.870.701	1.576.786	2.067.673	1.895.829
C F Navarra	761.200	758.645	758.068	756.786	756.155	725.868	724.795	695.266	693.801
País Vasco	105.362	106.448	105.667	106.027	109.146	101.855	40.297	29.646	29.738
La Rioja	111.739	111.272	111.233	112.469	107.196	105.136	105.114	109.967	106.696
C Valenciana	1.318.969	1.303.403	1.286.183	1.240.599	1.225.064	1.201.862	1.235.691	1.215.383	1.197.959
ESPAÑA	29.631.082	33.214.259	30.127.252	26.158.700	28.145.725	31.359.183	31.304.538	31.906.256	29.851.934

Fuente: REGA.

Nota sobre la diferencia existente entre los datos REGA y los de la S.G. Estadística: en el Registro General de Explotaciones Ganaderas se refleja un proceso continuo de producción en el que se establecen distintas categorías de animales que van evolucionando por edad hasta su sacrificio dentro del mismo período censal y que, en ocasiones, se contabilizan dos veces (un lechón termina siendo a su vez un animal de cebo). De ahí que los censos totales REGA sean superiores a los de las encuestas de la S.G. Estadística pues no son una foto fija de un censo determinado como en el caso de las encuestas ganaderas aunque los datos REGA sirven, no obstante, para seguir la evolución de otros parámetros (explotaciones por tamaño, forma de cría, etc).

En consecuencia, los datos que se ofrecen en las encuestas ganaderas elaboradas por la S.G. Estadística del MAGRAMA son los que se utilizan como oficiales y, a su vez, los que se comunican periódicamente a Bruselas en cumplimiento de la legislación comunitaria vigente relativa a la realización de encuestas estadísticas en el sector de la carne porcina.

Evolución del censo de ganado porcino en España según datos REGA (miles de animales)

Cebo	Cerdas	Total	Mes / año
14.527	2.539	24.353	may-07
14.923	2.548	25.906	nov-07
15.329	2.543	28.564	may-08
16.085	2.462	29.631	nov-08
14.943	2.388	33.214	may-09
15.009	2.325	30.127	nov-09
16.180	2.253	26.159	may-10
18.135	2.204	28.146	nov-10
20.298	2.182	31.359	may-11
20.390	2.163	31.305	nov-11
20.754	2.100	31.906	may-12
19.185	2.037	29.852	nov-12

Fuente: REGA.

Elaboración: S.G. Productos Ganaderos.

EVOLUCIÓN DEL CENSO DE GANADO PORCINO EN ESPAÑA SEGÚN DATOS REGA

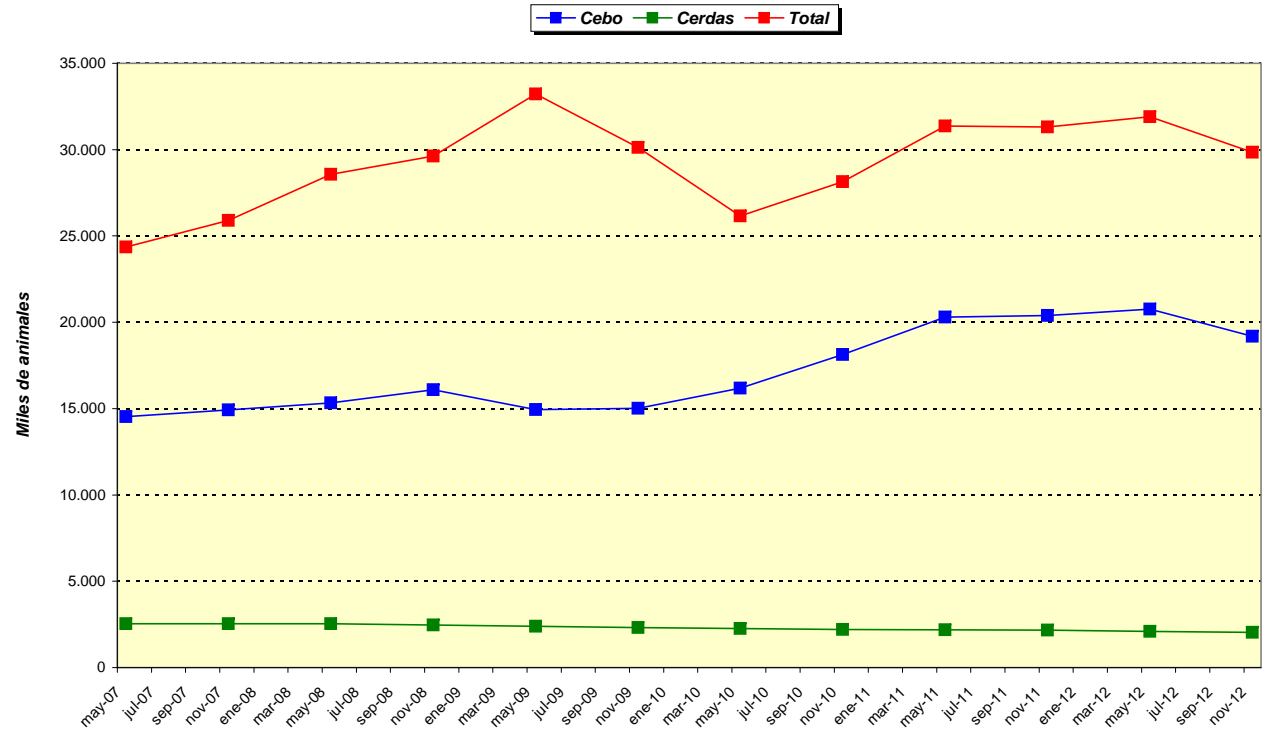

CENSO DE GANADO PORCINO EN ESPAÑA POR TIPO DE ANIMALES SEGÚN DATOS REGA
(número de cabezas en noviembre de cada año)

Mes / año	Cebo	Cerdas	Lechones	R/Transición	Reposición	Verracos	Total
nov-07	14.922.901	2.547.932	3.800.042	4.286.184	283.860	64.994	25.905.913
nov-08	16.084.650	2.461.981	6.224.717	4.464.684	325.886	69.164	29.631.082
nov-09	15.008.938	2.325.497	8.245.868	4.128.367	360.586	57.996	30.127.252
nov-10	18.134.622	2.204.477	3.832.925	3.528.646	394.002	51.053	28.145.725
nov-11	20.389.859	2.162.885	4.211.049	4.060.763	431.272	48.710	31.304.538
nov-12	19.184.662	2.036.525	4.049.611	4.162.639	375.955	42.542	29.851.934

Fuente: REGA.

Elaboración: S.G. Productos Ganaderos.

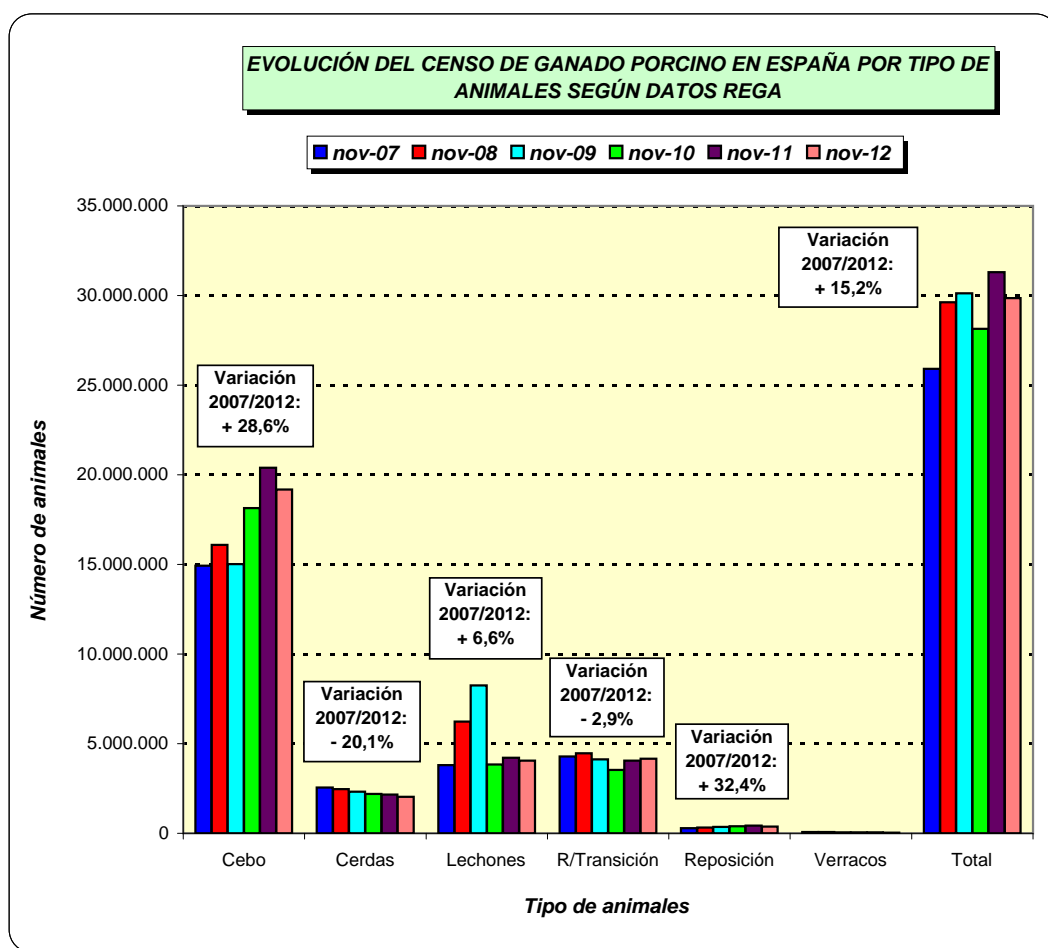

EVOLUCIÓN DEL CENSO DE GANADO PORCINO POR CC. AA. (miles de animales)						
CC. AA.	nov-07	nov-08	nov-09	nov-10	nov-11	nov-12
Andalucía	2.653	2.583	2.184	2.148	1.824	1.934
Aragón	5.041	8.075	10.261	8.122	10.852	9.783
Cast-Mancha	1.829	1.889	1.894	1.860	3.151	3.145
Cast y León	3.995	3.981	3.875	3.163	3.110	2.892
Cataluña	5.729	5.813	5.704	6.643	6.194	5.877
Extremadura	1.805	1.693	1.305	1.290	1.255	1.054
Galicia	660	1.594	1.027	1.030	1.082	1.087
R de Murcia	1.811	1.491	1.422	1.512	1.577	1.896
C Valenciana	1.280	1.319	1.286	1.225	1.236	1.198
Resto	1.103	1.193	1.169	1.153	1.024	986
ESPAÑA	25.906	29.631	30.127	28.146	31.305	29.852

Fuente: REGA.

Elaboración: S.G. Productos Ganaderos.

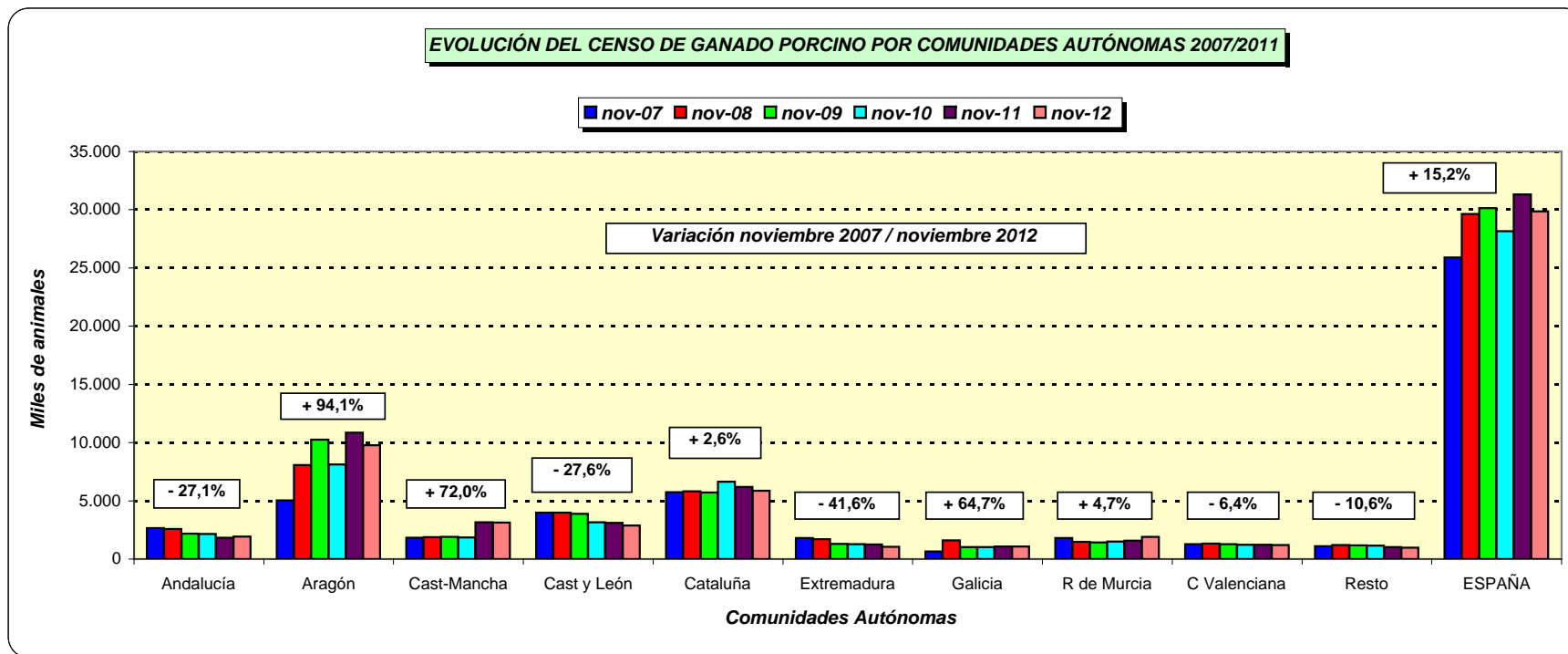

CENSO DE GANADO PORCINO EN LA UNIÓN EUROPEA
(miles de animales en diciembre de cada año)

PAÍSES	1986	1992	2005	2006	2007	2008	2009	2010	2011	2012 *	%
Bélgica	5.827	7.038	6.253	6.304	6.200	6.208	6.228	6.176	6.328	6.448	4,4
Bulgaria			933	1.013	889	784	730	664	608	540	0,4
R. Checa			2.719	2.741	2.662	2.135	1.914	1.846	1.487	1.534	1,0
Dinamarca	9.422	10.345	12.604	13.613	13.170	12.195	12.873	12.293	12.348	12.310	8,4
Alemania	24.180	26.465	26.989	26.821	27.113	26.719	26.841	26.901	27.403	28.331	19,4
Estonia			352	341	375	365	365	372	366	377	0,3
Grecia	1.130	1.100	952	1.033	1.038	1.061	1.112	1.119	1.109	1.109	0,8
España	15.783	18.260	24.884	26.219	26.061	26.026	25.343	25.704	25.635	25.250	17,3
Francia	12.002	12.574	15.123	15.009	14.969	14.810	14.552	14.279	13.967	13.742	9,4
Irlanda	980	1.425	1.678	1.620	1.575	1.511	1.502	1.500	1.553	1.493	1,0
Italia	9.274	8.297	9.200	9.281	9.273	9.252	9.157	9.321	9.351	8.661	5,9
Chipre			430	453	467	465	463	464	439	439	0,3
Letonia			428	417	414	384	377	390	375	355	0,2
Lituania			1.115	1.127	923	897	928	929	790	807	0,6
Luxemb.	74	66	77	87	86	78	89	89	91	89	0,1
Hungría			3.853	3.987	3.871	3.383	3.247	3.169	3.025	2.956	2,0
Malta			73	74	77	66	66	69	46	45	0,0
Holanda	14.063	13.709	11.000	11.220	11.710	11.735	12.108	12.206	12.103	12.104	8,3
Austria			3.170	3.139	3.286	3.064	3.137	3.134	3.005	2.983	2,0
Polonia			18.711	18.813	17.621	14.242	14.253	14.776	13.056	11.132	7,6
Portugal		2.547	2.344	2.296	2.374	2.340	1.945	1.917	1.985	2.024	1,4
Rumania			6.604	6.815	6.565	6.174	5.793	5.428	5.364	5.370	3,7
Eslovenia			547	575	543	432	415	396	347	296	0,2
Eslovaquia			1.108	1.105	952	749	741	687	580	631	0,4
Finlandia			1.440	1.435	1.427	1.400	1.353	1.340	1.290	1.270	0,9
Suecia			1.797	1.662	1.728	1.703	1.616	1.607	1.568	1.474	1,0
R. Unido	7.887	7.712	4.726	4.731	4.671	4.550	4.423	4.385	4.326	4.326	3,0
UE - 12	100.622	109.538									
UE - 15											
UE - 25			151.573	154.103							
UE - 27					160.040	152.728	151.571	151.161	148.545	146.096	100,0
España / UE (%)	15,7	16,7	16,4	17,0	16,3	17,0	16,7	17,0	17,3	17,3	

(*) Provisional.

Fuentes: EUROSTAT y estadísticas del MAGRAMA.

Elaboración: S.G. Productos Ganaderos.

Censo porcino UE-27 a diciembre de 2012		
Países	000 cabezas	%
Bélgica	6.448	4,4
Dinamarca	12.310	8,4
Alemania	28.331	19,4
España	25.250	17,3
Francia	13.742	9,4
Italia	8.661	5,9
Hungría	2.956	2,0
Holanda	12.104	8,3
Austria	2.983	2,0
Polonia	11.132	7,6
Rumania	5.370	3,7
R. Unido	4.326	3,0
Resto UE	12.483	8,5
UE - 27	146.096	100,0

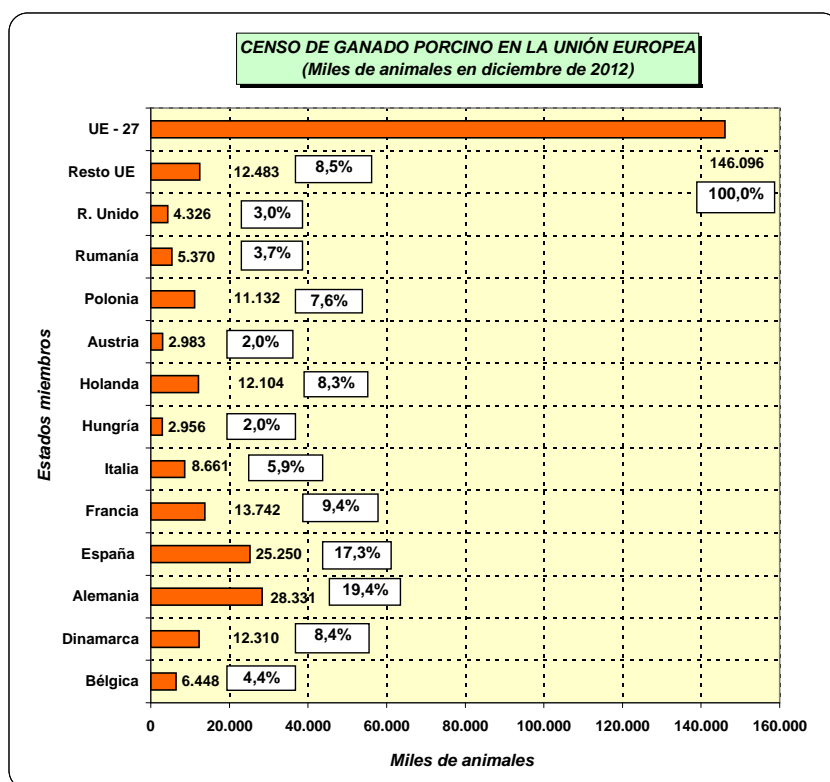

PRODUCCIÓN DE CARNE DE CERDO EN LA UNIÓN EUROPEA Y A NIVEL MUNDIAL

CARNE DE CERDO EN ESPAÑA: serie histórica del número de animales sacrificados y su peso canal medio					
Años	Animales sacrificados (miles)			Peso canal medio (Kg)	
	Lechones	C comerciales cebo y reprod desecho	Total	Lechones	C comerciales cebo y reprod desecho
2000	1.246	34.255	35.501	6,2	84,8
2001	1.356	34.975	36.331	6,3	85,2
2002	1.552	35.472	37.024	6,3	86,3
2003	1.687	36.493	38.180	6,3	87,1
2004	1.764	36.071	37.835	6,5	85,0
2005	1.577	37.128	38.705	6,7	85,0
2006	2.023	37.254	39.277	7,1	86,5
2007	1.976	39.513	41.489	6,5	86,7
2008	1.750	39.646	41.396	6,2	86,8
2009	1.875	38.243	40.118	7,2	85,7
2010	1.999	38.848	40.847	6,7	86,4
2011	2.198	39.545	41.743	6,9	87,3

CARNE DE CERDO EN ESPAÑA: serie histórica del número de animales sacrificados y su peso canal medio (nuevas categorías)							
Años	Animales sacrificados (miles)				Peso canal medio (Kg)		
	Lechones	Cerdos comerciales de cebo	Reproductores de desecho	Total	Lechones	Cerdos comerciales de cebo	Reproductores de desecho
2009 *	1.875	37.588	655	40.118	7,2	84,6	147,5
2010	1.999	37.995	853	40.847	6,7	84,9	153,2
2011	2.198	38.607	938	41.743	6,9	85,9	145,6

* Nuevas clasificaciones de animales a partir de este año.

Fuente: S.G. Estadística del MAGRAMA.

Elaboración: S.G. Productos Ganaderos.

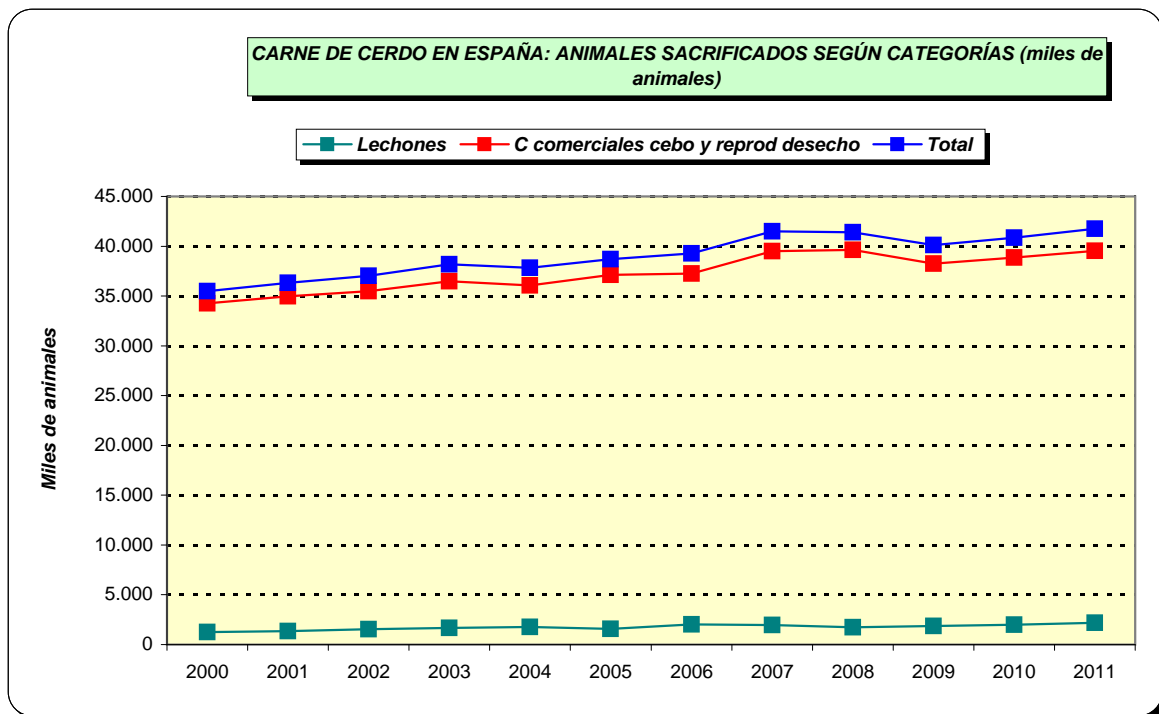

PRODUCCIÓN DE CARNE DE CERDO EN ESPAÑA : DISTRIBUCIÓN POR COMUNIDADES AUTÓNOMAS
(peso canal total, miles de toneladas)

CC.AA.	1986	1992	2001	2002	2003	2004	2005	2006	2007	2008	2009	2010	2011	2012*
Galicia	80,5	76,9	101,1	107,4	109,0	103,4	101,6	99,2	101,2	103,1	93,9	82,0	77,0	74,2
P Asturias	17,4	16,6	21,6	22,0	21,8	20,3	19,9	19,6	23,4	22,1	22,2	20,6	19,6	16,2
Cantabria	3,7	3,6	0,1	0,1	0,1	0,1	0,1	0,1	0,2	0,1	0,1	0,1	0,1	0,1
País Vasco	24,1	18,4	9,5	11,9	8,9	8,6	3,6	4,0	4,0	3,6	4,0	1,9	1,1	1,1
C F Navarra	13,0	19,7	46,2	43,2	36,3	33,2	40,7	41,3	45,7	48,9	46,2	39,6	39,9	39,8
La Rioja	11,4	4,5	3,7	3,6	3,4	3,1	2,9	2,7	2,7	2,8	2,5	2,4	2,2	2,0
Aragón	51,2	76,5	198,1	235,9	230,9	245,2	215,1	226,1	249,9	272,8	271,9	268,4	264,4	266,7
Cataluña	422,1	597,1	947,9	1.011,2	1.105,9	1.147,6	1.224,9	1.227,6	1.310,6	1.348,8	1.338,1	1.369,4	1.418,2	1.476,8
I Balears	7,0	8,0	4,2	5,6	5,2	5,3	5,7	4,9	5,1	5,0	4,4	4,4	4,1	4,0
Cast y León	124,6	205,3	365,2	379,3	405,5	436,1	495,0	507,6	575,2	499,4	413,0	480,2	489,8	485,1
Madrid	39,7	43,7	58,8	65,8	73,6	69,9	73,5	78,4	86,5	87,8	85,3	78,8	73,6	57,0
Cast-Mancha	65,9	104,2	213,6	209,6	225,0	253,3	284,1	290,2	309,3	301,1	295,1	295,5	302,6	304,3
C Valenciana	94,2	99,6	129,6	140,4	144,5	137,4	99,4	102,4	121,7	122,3	116,6	119,0	123,6	114,5
R de Murcia	52,5	129,6	197,5	209,8	215,4	207,7	219,0	207,9	237,5	252,0	250,5	262,8	272,7	274,2
Extremadura	25,2	29,9	74,9	70,4	68,8	68,1	70,1	74,1	89,3	95,2	76,9	63,6	64,4	65,7
Andalucía	129,1	146,2	271,2	264,1	267,5	267,3	274,6	289,6	270,6	279,9	263,7	273,2	309,5	327,7
Canarias	4,9	4,8	5,1	6,0	6,1	6,9	6,4	6,3	6,5	7,0	6,2	7,0	6,5	6,0
TOTAL	1.166,5	1.584,6	2.648,3	2.786,3	2.927,9	3.013,5	3.136,6	3.182,0	3.439,4	3.451,9	3.290,6	3.368,9	3.469,3	3.515,4
Otr sacrificios	232,1	333,2	340,9	283,8	261,6	62,6	31,4	53,3	0,0	0,0	0,0	0,0	0,0	0,0
ESPAÑA	1.398,6	1.917,8	2.989,2	3.070,1	3.189,5	3.076,1	3.168,0	3.235,3	3.439,4	3.451,9	3.290,6	3.368,9	3.469,3	3.515,4

* Provisional.

Fuente: S.G. Estadística (MAGRAMA).

Elaboración: S.G. Productos Ganaderos.

Distribución de la producción total de carne de cerdo por CCAA, año 2012		
CC. AA.	Toneladas	%
Galicia	74.218	2,1
Aragón	266.673	7,6
Cataluña	1.476.839	42,0
Cast y León	485.098	13,8
Cast.-Mancha	304.311	8,7
C.Valenciana	114.552	3,3
R de Murcia	274.172	7,8
Andalucía	327.752	9,3
Resto	191.830	5,5
Total	3.515.445	100,0

DISTRIBUCIÓN DE LA PRODUCCIÓN DE CARNE DE CERDO POR COMUNIDADES AUTÓNOMAS EN EL AÑO 2012
(toneladas)

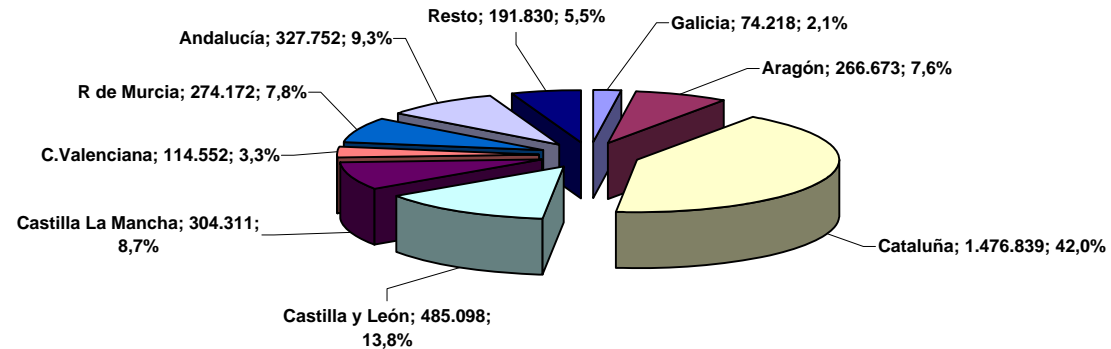

SACRIFICIOS DE GANADO PORCINO EN LA UNIÓN EUROPEA
(Miles de cabezas)

PAÍSES	2002	2003	2004	2005	2006	2007	2008	2009	2010	2011	2012*	%
Bélgica	11.176	11.234	11.117	10.903	10.741	11.223	11.157	11.161	11.955	11.765	11.653	4,7
Bulgaria						599	993	549	545	719	727	0,3
R. Checa			4.618	4.278	4.039	4.066	3.804	3.243	3.116	2.982	2.722	1,1
Dinamarca	22.377	22.499	22.902	22.109	21.419	21.385	20.790	19.307	20.114	20.874	19.757	7,9
Alemania	44.173	45.373	46.321	48.252	50.113	53.311	54.848	56.177	58.098	59.169	58.576	23,4
Estonia			503	489	447	476	496	387	408	394	440	0,2
Grecia	2.224	2.189	2.183	2.105	1.990	1.945	1.913	1.878	1.832	1.829	1.830	0,7
España	37.024	38.180	37.835	38.705	39.277	41.489	41.396	40.118	40.847	41.743	42.391	17,0
Francia	26.664	26.468	26.171	25.681	25.484	25.730	25.735	24.908	24.935	24.804	24.153	9,7
Irlanda	3.109	2.895	2.734	2.647	2.658	2.615	2.578	2.418	2.657	2.905	3.012	1,2
Italia	13.275	13.576	13.583	13.010	13.380	13.596	13.616	12.698	12.908	12.346	12.491	5,0
Chipre			678	673	648	679	725	722	734	711	667	0,3
Letonia			489	500	501	527	524	324	316	313	305	0,1
Lituania			1.324	1.353	1.346	1.262	937	542	703	752	739	0,3
Luxemb.	163	172	157	158	144	147	150	131	134	131	139	0,1
Hungría			5.155	4.920	5.260	5.382	4.994	4.299	4.610	4.290	3.842	1,5
Malta			105	108	104	94	102	90	85	83	69	0,0
Holanda	15.401	13.890	14.341	14.377	14.027	14.187	14.505	13.816	13.943	14.594	14.028	5,6
Austria	5.399	5.425	5.411	5.324	5.365	5.599	5.553	5.537	5.692	5.600	5.485	2,2
Polonia			23.244	22.665	24.289	24.744	22.321	18.678	19.966	20.978	19.455	7,8
Portugal	5.044	5.220	5.044	5.137	5.379	5.778	5.976	5.904	5.960	5.887	5.566	2,2
Rumanía						5.933	5.660	4.935	5.093	5.538	6.197	2,5
Eslovenia			443	392	410	405	381	292	289	274	262	0,1
Eslovaquia			1.675	1.516	1.319	1.203	1.084	776	758	642	650	0,3
Finlandia	2.143	2.290	2.351	2.403	2.391	2.446	2.459	2.343	2.248	2.267	2.145	0,9
Suecia	3.282	3.305	3.365	3.160	3.022	3.004	3.073	2.956	2.923	2.845	2.550	1,0
R. Unido	10.575	9.355	9.368	9.173	9.097	9.484	9.427	9.031	9.662	10.066	10.228	4,1
UE - 15	202.029	202.071										
UE - 25			241.117	240.038	242.850							
UE - 27						257.309	255.197	243.220	250.531	254.501	250.079	100,0
España / UE (%)	18,3	18,9	15,7	16,1	16,2	16,1	16,2	16,5	16,3	16,4	17,0	

* Provisional.

Fuentes: EUROSTAT y estadísticas del MAGRAMA.

Elaboración: S.G. Productos Ganaderos.

Sacrificios de ganado porcino UE-27 en el año 2012		
Países	000 animales	%
Bélgica	11.653	4,7
Dinamarca	19.757	7,9
Alemania	58.576	23,4
España	42.391	17,0
Francia	24.153	9,7
Italia	12.491	5,0
Hungría	3.842	1,5
Holanda	14.028	5,6
Austria	5.485	2,2
Polonia	19.455	7,8
Portugal	5.566	2,2
Rumanía	6.197	2,5
R. Unido	10.228	4,1
Resto UE	16.257	6,5
Total	250.079	100,0

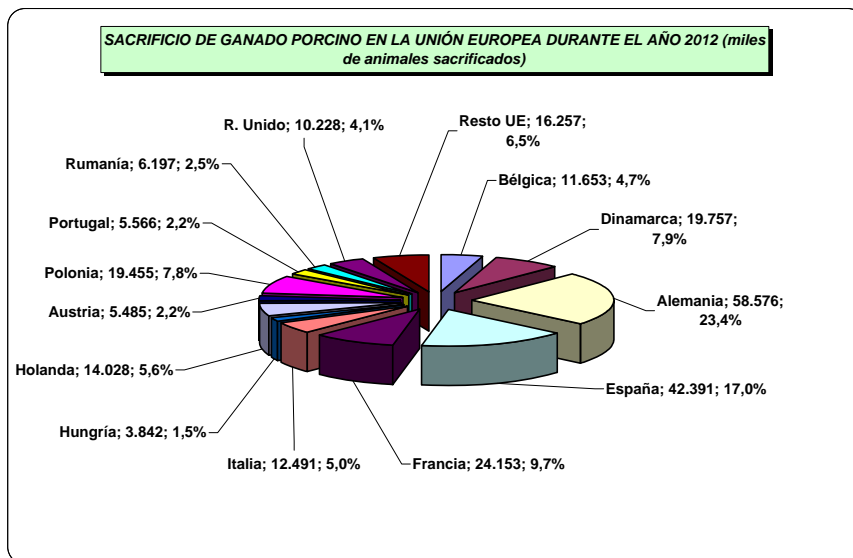

PRODUCCIÓN DE CARNE DE CERDO EN LA UNIÓN EUROPEA
(Miles de toneladas)

PAÍSES	1986	1992	2004	2005	2006	2007	2008	2009	2010	2011	2012*	%
Bélgica	680	930	1.032	1.013	1.006	1.063	1.056	1.082	1.129	1.108	1.104	5,0
Bulgaria						41	73	38	37	48	48	0,2
R. Checa			425	380	358	360	336	285	276	263	240	1,1
Dinamarca	1.146	1.383	1.809	1.793	1.749	1.802	1.707	1.583	1.666	1.718	1.628	7,3
Alemania	3.287	3.124	4.308	4.500	4.662	4.985	5.111	5.254	5.438	5.564	5.496	24,7
Estonia			38	38	35	38	40	31	32	31	34	0,2
Grecia	153	153	137	130	123	122	119	118	114	115	116	0,5
España	1.399	1.918	3.076	3.168	3.235	3.439	3.452	3.291	3.369	3.469	3.515	15,8
Francia	1.591	1.994	2.311	2.274	2.263	2.281	2.277	2.004	2.010	1.998	1.959	8,8
Irlanda	130	203	204	205	209	205	202	196	214	234	245	1,1
Italia	1.051	1.342	1.590	1.515	1.556	1.603	1.606	1.588	1.633	1.570	1.600	7,2
Chipre			55	55	53	55	59	58	57	55	53	0,2
Letonia			37	38	38	40	41	25	23	23	23	0,1
Lituania			97	106	106	99	76	41	55	59	58	0,3
Luxemb.	5	7	11	11	10	10	10	9	10	10	11	0,0
Hungría			487	454	489	499	460	389	416	387	350	1,6
Malta			8	9	8	8	9	7	7	7	7	0,0
Holanda	1.749	1.584	1.287	1.297	1.265	1.290	1.318	1.275	1.288	1.347	1.304	5,9
Austria			516	509	505	531	526	533	542	544	534	2,4
Polonia			1.923	1.926	2.071	2.091	1.888	1.608	1.742	1.811	1.710	7,7
Portugal	186	234	315	327	339	364	381	373	384	384	365	1,6
Rumanía						491	455	379	412	451	503	2,3
Eslovenia			35	32	34	33	32	24	25	23	22	0,1
Eslovaquia			161	140	122	114	102	71	69	58	58	0,3
Finlandia			198	204	208	213	217	206	203	202	192	0,9
Suecia			294	275	264	265	271	261	262	256	230	1,0
R. Unido	1.007	983	720	706	697	739	740	720	774	806	819	3,7
UE - 12	12.384	13.855										
UE - 15												
UE - 25			21.074	21.105	21.405							
UE - 27						22.781	22.564	21.449	22.187	22.541	22.224	100,0
España / UE (%)	11,3	13,8	14,6	15,0	15,1	15,1	15,3	15,3	15,2	15,4	15,8	

* Provisional.

Fuentes: EUROSTAT y estadísticas del MAGRAMA.
Elaboración: S.G. Productos Ganaderos.

Producción de carne porcina UE-27 en el año 2012		
Países	000 tm	%
Bélgica	1.104	5,0
Dinamarca	1.628	7,3
Alemania	5.496	24,7
España	3.515	15,8
Francia	1.959	8,8
Italia	1.600	7,2
Holanda	1.304	5,9
Austria	534	2,4
Polonia	1.710	7,7
Rumanía	503	2,3
R. Unido	819	3,7
Resto UE	2.052	9,2
Total	22.224	100,0

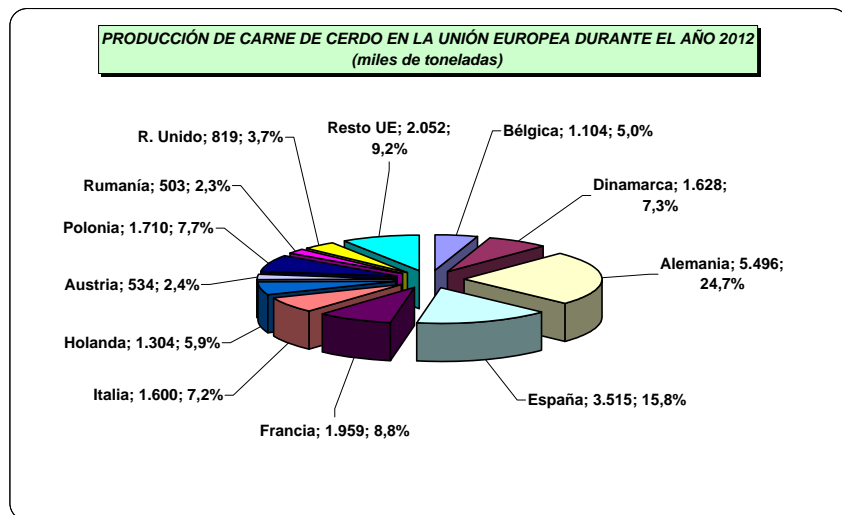

**PRINCIPALES PAÍSES PRODUCTORES DE CARNE DE CERDO
(miles de Tm)**

PAÍSES	1986	1992	2004	2005	2006	2007	2008	2009	2010	2011	2012*	%
China	17.960	26.353	43.410	45.553	46.505	42.878	46.205	48.905	51.070	49.500	51.400	49,5
U. E.	12.384	13.855	21.074	21.105	21.405	22.781	22.564	21.449	22.187	22.541	22.224	21,4
EE. UU.	6.379	7.817	9.312	9.392	9.559	9.962	10.599	10.442	10.186	10.331	10.575	10,2
Brasil	800	1.200	2.600	2.710	2.830	2.990	3.015	3.130	3.195	3.227	3.260	3,1
Canadá	1.097	1.209	1.936	1.765	1.748	1.746	1.786	1.788	1.771	1.797	1.790	1,7
Rusia	6.065	2.784	1.725	1.735	1.805	1.640	1.736	1.844	1.920	2.000	2.045	2,0
Japón	1.552	1.432	1.272	1.245	1.247	1.250	1.249	1.310	1.292	1.267	1.275	1,2
México	910	830	1.150	1.195	1.109	1.152	1.161	1.162	1.175	1.202	1.220	1,2
Corea S.			1.100	1.036	1.000	1.043	1.056	1.062	1.110	837	1.067	1,0
Vietnam			1.408	1.602	1.713	1.832	1.850	1.910	1.930	1.960	2.000	1,9
Filipinas			1.145	1.175	1.215	1.250	1.242	1.234	1.247	1.250	1.300	1,3
Otros	10.592	8.785	5.501	5.336	5.201	5.356	5.402	5.312	5.466	5.675	5.681	5,5
TOTAL	57.739	64.265	91.633	93.849	95.337	93.880	97.865	99.548	102.549	101.587	103.837	100,0

* Provisional.

Fuentes: USDA y Comisión de la Unión Europea.

Elaboración: S.G. Productos Ganaderos.

Países	000 Tm	%
China	51.400	49,5
UE-27	22.224	21,4
EE. UU.	10.575	10,2
Brasil	3.260	3,1
Rusia	2.045	2,0
Vietnam	2.000	1,9
Canadá	1.790	1,7
Japón	1.275	1,2
Filipinas	1.300	1,3
Otros	7.968	7,7
Total	103.837	100,0

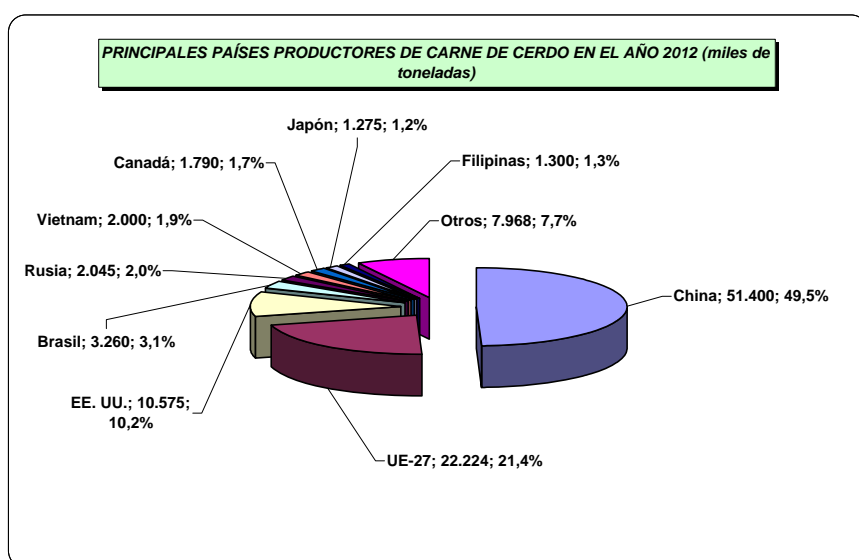

COMERCIO DE CARNE PORCINA EN LA UNIÓN EUROPEA Y A NIVEL MUNDIAL

EVOLUCIÓN DEL COMERCIO EXTERIOR TOTAL DE ESPAÑA EN EL SECTOR DE LA CARNE PORCINA (toneladas)

	IMPORTACIONES														
	1986	1992	2000	2001	2002	2003	2004	2005	2006	2007	2008	2009	2010	2011	2012
De la UE *	125.519	107.948	147.149	133.171	149.082	163.604	148.846	154.841	212.565	300.723	187.762	189.794	207.159	182.473	175.758
De P. Terceros	1.952	18.796	10.728	8.157	9.801	9.001	3.052	300	941	904	2.281	1.896	1.063	705	492
TOTAL	127.471	126.744	157.877	141.328	158.883	172.605	151.898	155.141	213.506	301.627	190.043	191.690	208.222	183.178	176.250

	EXPORTACIONES														
	1986	1992	2000	2001	2002	2003	2004	2005	2006	2007	2008	2009	2010	2011	2012
Hacia la UE *	2.736	49.196	357.422	383.088	395.104	420.782	456.946	533.821	752.587	844.610	1.005.882	1.073.038	1.032.629	1.045.171	1.051.934
Hacia P. Terceros	3.051	30.592	62.052	50.440	64.739	76.194	107.944	132.482	153.370	162.433	230.251	182.500	211.972	311.641	350.362
TOTAL	5.787	79.788	419.474	433.528	459.843	496.976	564.890	666.303	905.957	1.007.043	1.236.133	1.255.538	1.244.601	1.356.812	1.402.296

* Desde el año 1993 (instauración del mercado único europeo) los datos del comercio intracomunitario son estimativos.
Años 2008-2011 revisados. Año 2012 provisional.

Fuente: DataComex (AEAT).

Evolución del comercio intracomunitario de España en el sector de la carne porcina (toneladas)

Años	Import.	Export.
1986	125.519	2.736
1992	107.948	49.196
1994	86.212	133.359
1995	92.375	128.381
1996	105.602	167.662
1997	100.103	188.524
1998	127.513	221.807
1999	140.010	302.910
2000	147.149	357.422
2001	133.171	383.088
2002	149.082	395.104
2003	163.604	420.782
2004	148.846	456.946
2005	154.841	533.821
2006	212.565	752.587
2007	300.723	844.610
2008	187.762	1.005.882
2009	189.794	1.073.038
2010	207.159	1.032.629
2011	182.473	1.045.171
2012	175.758	1.051.934

Años 2008-2011 revisados.

Año 2012 provisional.

Fuente: DataComex (AEAT).

Elaboración: S.G. Productos Ganaderos.

EVOLUCIÓN DEL COMERCIO INTRACOMUNITARIO DE ESPAÑA EN EL SECTOR DE LA CARNE PORCINA (toneladas)

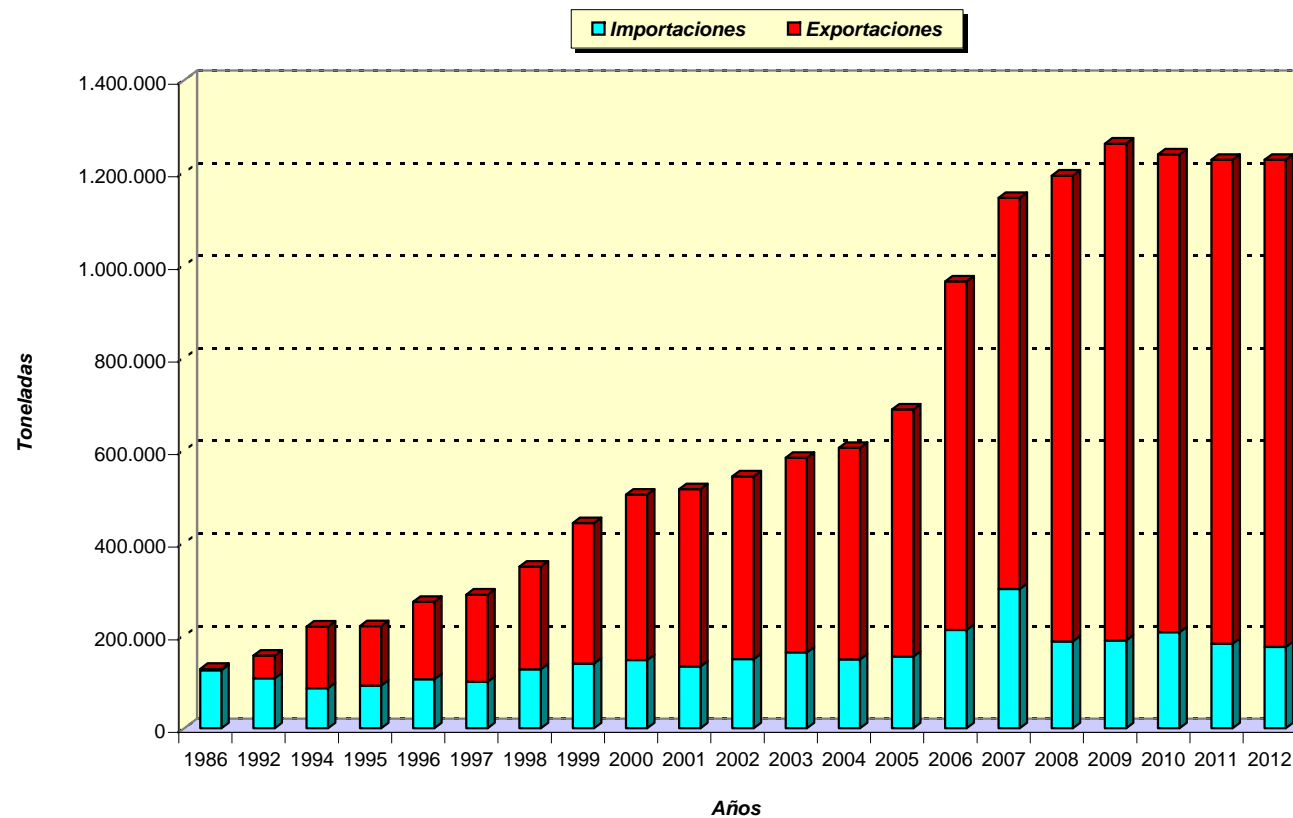

Evolución del comercio extracomunitario de España en el sector de la carne porcina (toneladas)

Años	Import.	Export.
1986	1.952	3.051
1992	18.796	30.592
1994	4.450	51.276
1995	2.030	51.565
1996	6.030	62.509
1997	8.053	37.734
1998	6.486	40.080
1999	14.224	67.542
2000	10.728	62.052
2001	8.157	50.440
2002	9.801	64.739
2003	9.001	76.194
2004	3.052	107.944
2005	300	132.482
2006	941	153.370
2007	904	162.433
2008	2.281	230.251
2009	1.896	182.500
2010	1.063	211.972
2011	705	311.641
2012	492	350.362

Años 2008-2011 revisados.

Año 2012 provisional.

Fuente: DataComex (AEAT).

Elaboración: S.G. Productos Ganaderos.

EVOLUCIÓN DEL COMERCIO EXTRACOMUNITARIO DE ESPAÑA EN EL SECTOR DE LA CARNE PORCINA (toneladas)

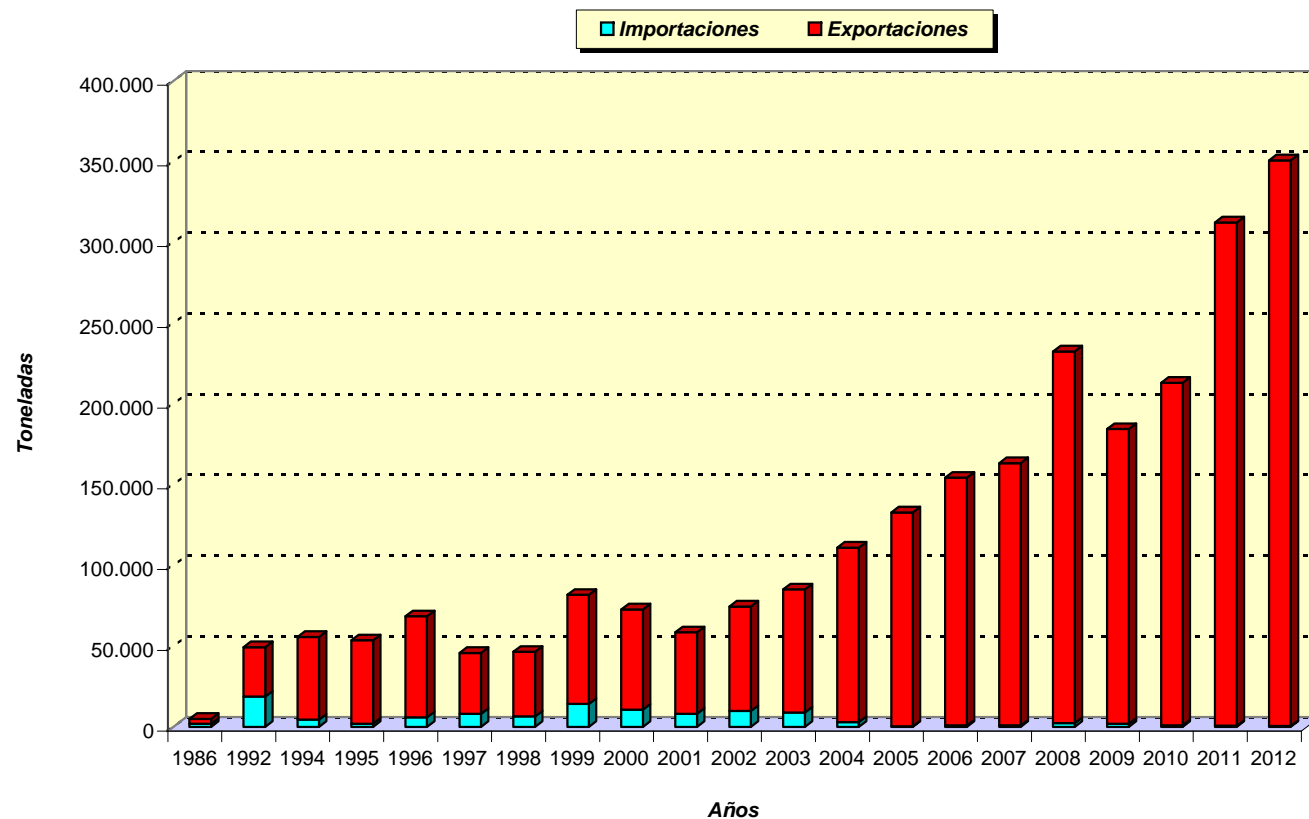

Evolución de las exportaciones españolas en el sector de la carne porcina (toneladas)

Años	U. E.	P. Terceros
1986	2.736	3.051
1992	49.196	30.592
1994	133.359	51.276
1995	128.381	51.565
1996	167.662	62.509
1997	188.524	37.734
1998	221.807	40.080
1999	302.910	67.542
2000	357.422	62.052
2001	383.088	50.440
2002	395.104	64.739
2003	420.782	76.194
2004	456.946	107.944
2005	533.821	132.482
2006	752.587	153.370
2007	844.610	162.433
2008	1.005.882	230.251
2009	1.073.038	182.500
2010	1.032.629	211.972
2011	1.045.171	311.641
2012	1.051.934	350.362

Años 2008-2011 revisados.

Año 2012 provisional.

Fuente: DataComex (AEAT).

Elaboración: S.G. Productos Ganaderos.

EVOLUCIÓN DE LAS EXPORTACIONES ESPAÑOLAS EN EL SECTOR DE LA CARNE PORCINA (toneladas)

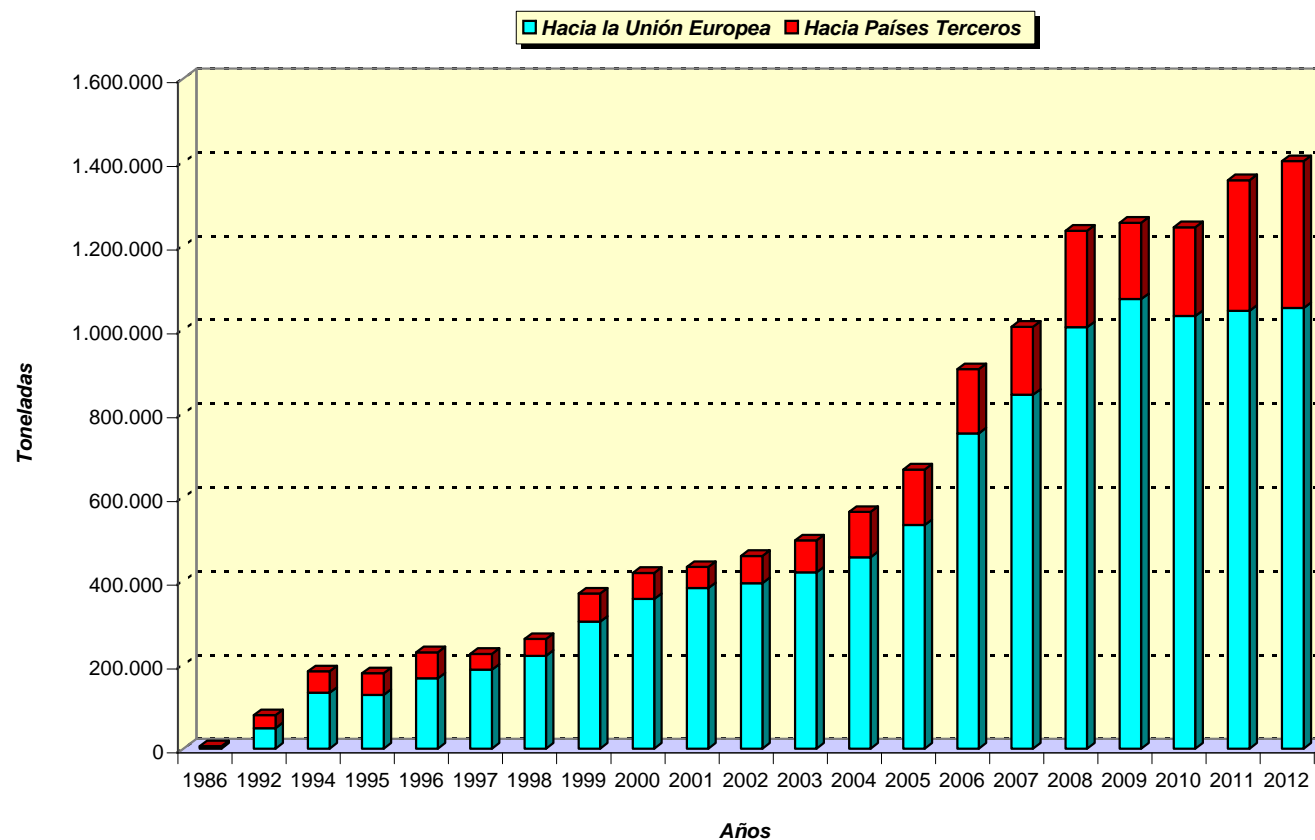

Exportaciones españolas hacia la UE en el sector de la carne porcina, año 2010		
Países	Toneladas	%
Bulgaria	21.036	2,0
R. Checa	20.281	2,0
Dinamarca	26.830	2,6
Alemania	80.721	7,8
Grecia	20.478	2,0
Francia	349.554	33,9
Italia	127.717	12,4
Holanda	28.563	2,8
Portugal	219.421	21,2
Rumanía	22.814	2,2
R. Unido	34.434	3,3
Resto UE	80.780	7,8
Total	1.032.629	100,0

Exportaciones españolas hacia la UE en el sector de la carne porcina según tipo de productos, año 2010		
Producto	Toneladas	%
Lechones	2.537	0,2
Sacrificio	104.931	10,2
Carne	720.183	69,7
Despojos	58.467	5,7
Tocino	46.580	4,5
Carne-despoj	25.783	2,5
Manteca	24.318	2,4
Preparación.	49.830	4,8
Total	1.032.629	100,0

Fuente: DataComex (A.E.A.T.)
Elaboración: S.G. Productos Ganaderos.

PRINCIPALES DESTINOS COMUNITARIOS DE LAS EXPORTACIONES ESPAÑOLAS EN EL SECTOR DE LA CARNE PORCINA, AÑO 2010 (toneladas)

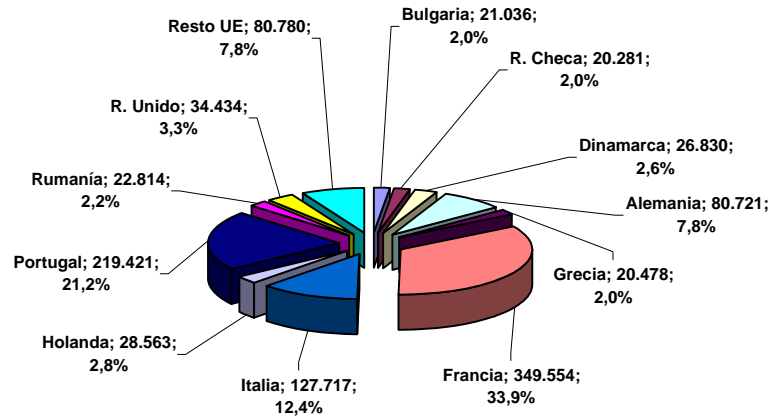

EXPORTACIONES ESPAÑOLAS HACIA LA UNIÓN EUROPEA EN EL SECTOR DE LA CARNE PORCINA SEGÚN TIPO DE PRODUCTOS, AÑO 2010 (toneladas)

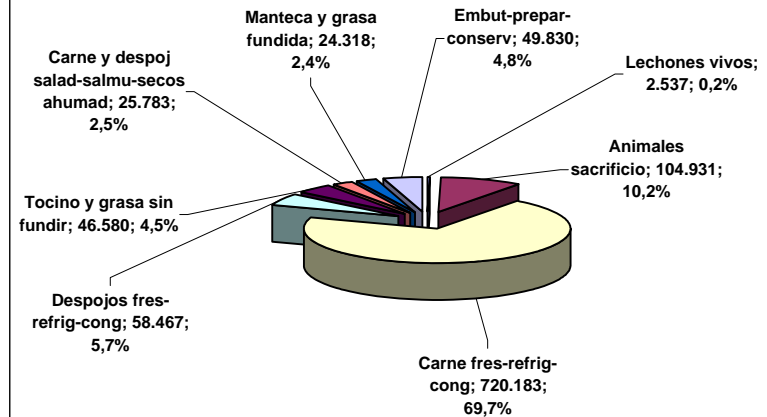

Exportaciones españolas hacia la UE en el sector de la carne porcina durante el año 2011		
Países	Toneladas	%
Bulgaria	23.171	2,2
R. Checa	19.953	1,9
Dinamarca	33.868	3,2
Alemania	78.690	7,5
Grecia	14.284	1,4
Francia	326.531	31,2
Italia	144.165	13,8
Holanda	35.442	3,4
Portugal	219.440	21,0
Rumania	22.226	2,1
R. Unido	34.406	3,3
Resto UE	92.995	8,9
Total	1.045.171	100,0

Exportaciones españolas hacia la UE en el sector de la carne porcina según tipo de productos durante el año 2011		
Producto	Toneladas	%
Lechones	1.498	0,1
Sacrificio	111.132	10,6
Carne	734.577	70,3
Despojos	56.374	5,4
Tocino	45.474	4,4
Carne-despoj	27.519	2,6
Manteca	13.952	1,3
Preparacion.	54.645	5,2
Total	1.045.171	100,0

Fuente: DataComex (AEAT).
Elaboración: S.G. Productos Ganaderos.

PRINCIPALES DESTINOS COMUNITARIOS DE LAS EXPORTACIONES ESPAÑOLAS EN EL SECTOR DE LA CARNE PORCINA DURANTE EL AÑO 2011 (toneladas)

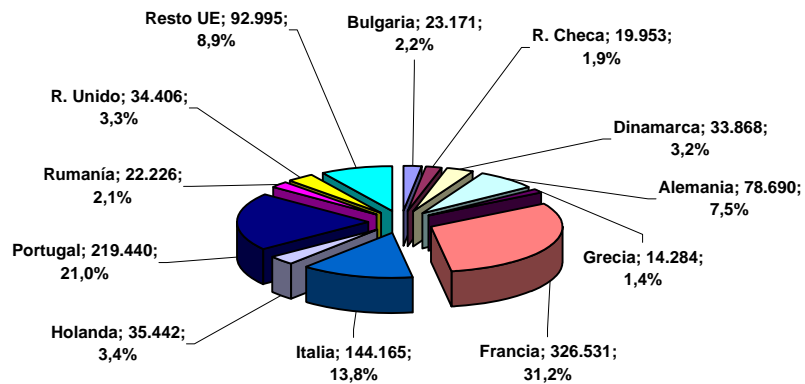

EXPORTACIONES ESPAÑOLAS HACIA LA UNIÓN EUROPEA EN EL SECTOR DE LA CARNE PORCINA SEGÚN TIPO DE PRODUCTOS DURANTE EL AÑO 2011 (toneladas)

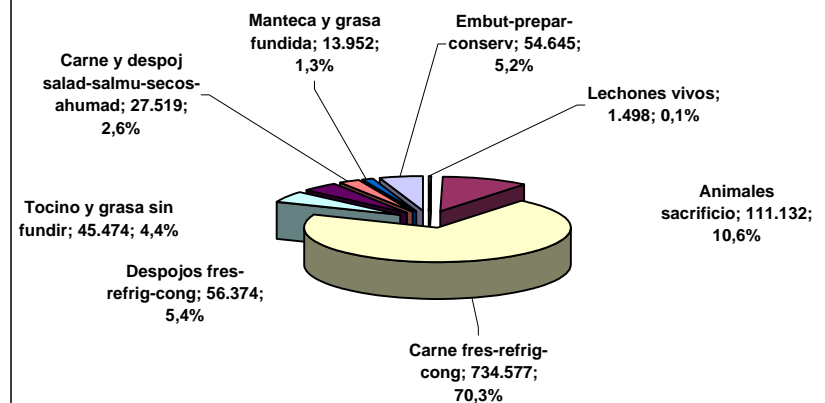

Exportaciones españolas hacia la UE en el sector de la carne porcina durante el año 2012		
Países	Toneladas	%
Bulgaria	21.367	2,0
R. Checa	29.271	2,8
Dinamarca	32.439	3,1
Alemania	84.943	8,1
Grecia	11.986	1,1
Francia	317.943	30,2
Italia	151.739	14,4
Holanda	38.794	3,7
Portugal	206.566	19,6
Rumanía	13.428	1,3
R. Unido	41.652	4,0
Resto UE	101.806	9,7
Total	1.051.934	100,0

Exportaciones españolas hacia la UE en el sector de la carne porcina según tipo de productos en el año 2012		
Producto	Toneladas	%
Lechones	1.812	0,2
Sacrificio	91.939	8,7
Carne	772.689	73,5
Despojos	53.376	5,1
Tocino	28.662	2,7
Carne-despoj	27.165	2,6
Manteca	12.903	1,2
Preparacion.	63.388	6,0
Total	1.051.934	100,0

Fuente: DataComex (AEAT).

Elaboración: S.G. Productos Ganaderos.

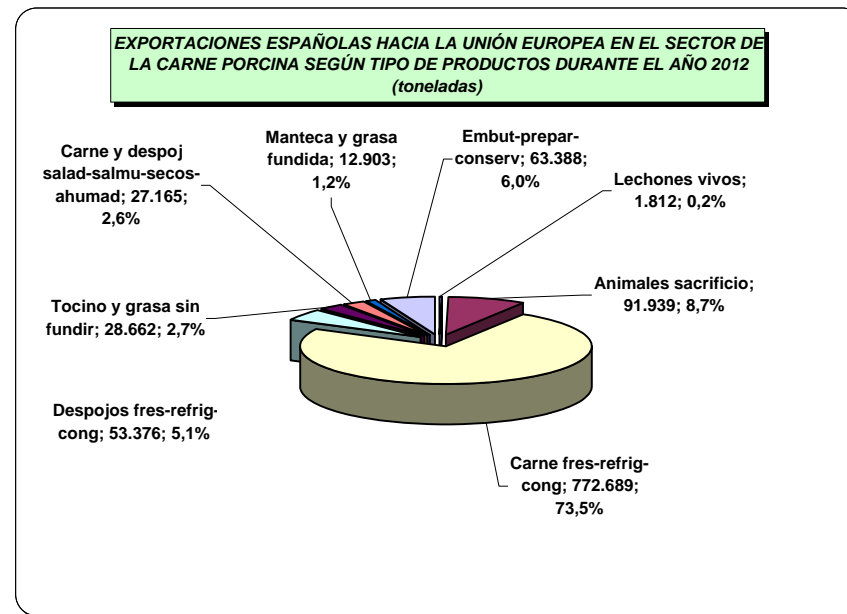
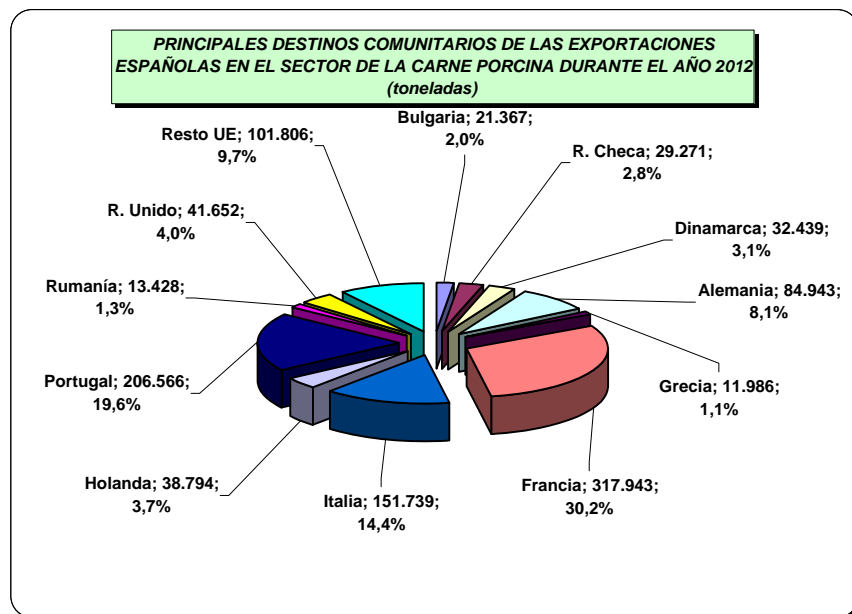

EXPORTACIONES INTRACOMUNITARIAS DE ESPAÑA EN EL SECTOR DE LA CARNE PORCINA SEGÚN TIPO DE PRODUCTOS (toneladas)

Años	Lechones p v	Sacrific p v	Carne	Despojos	Tocino	Carne salad.	Manteca	Preparados	Total
2006	2.741	94.721	521.210	30.387	33.076	29.477	5.505	35.470	752.587
2007	2.624	125.240	563.506	33.970	41.529	32.698	2.672	42.371	844.610
2008	3.344	87.280	694.764	73.596	49.174	35.965	13.334	48.425	1.005.882
2009	3.107	96.898	764.076	69.429	52.053	24.249	11.416	51.810	1.073.038
2010	2.537	104.931	720.183	58.467	46.580	25.783	24.318	49.830	1.032.629
2011	1.498	111.132	734.577	56.374	45.474	27.519	13.952	54.645	1.045.171
2012	1.812	91.939	772.689	53.376	28.662	27.165	12.903	63.388	1.051.934

Fuente: DataComex (A.E.A.T.)

Elaboración: S.G. Productos Ganaderos.

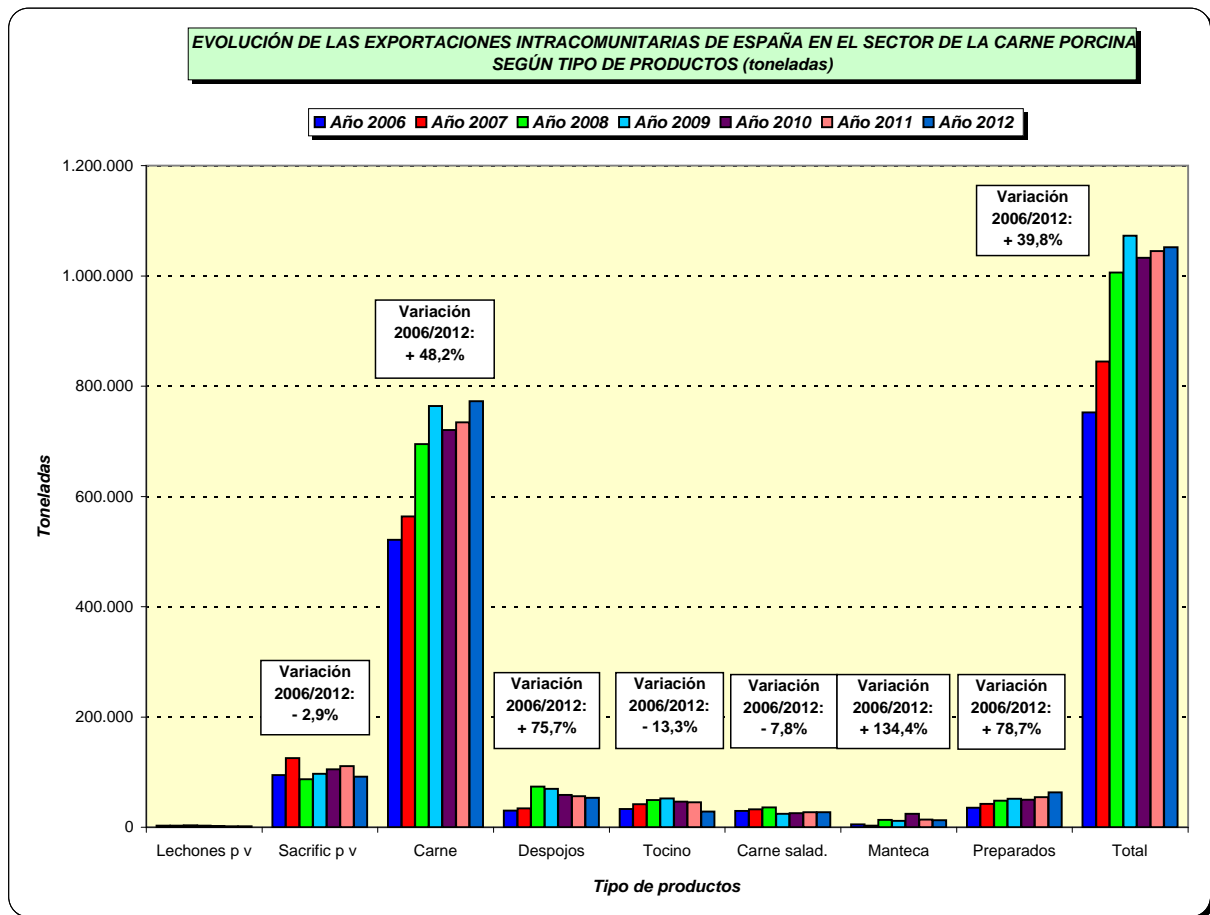

Exportaciones españolas hacia Países terceros en el sector de la carne porcina según tipo de productos, año 2010

Producto	Toneladas	%
Carne	85.823	40,5
Despojos	59.501	28,1
Tocino	42.259	19,9
Carne-despoj	6.410	3,0
Manteca	3.701	1,7
Preparacion.	14.278	6,7
Total	211.972	100,0

Exportaciones españolas hacia Países terceros en el sector de la carne porcina, año 2010

Países	Toneladas	%
Andorra	3.562	1,7
China	10.652	5,0
Corea Sur	10.741	5,1
Cost. Marfil	2.272	1,1
Croacia	3.262	1,5
Filipinas	11.337	5,3
Hong-Kong	38.065	18,0
Japón	18.737	8,8
Macedonia	3.008	1,4
Rusia	82.449	38,9
Sudáfrica	3.123	1,5
Taiwan	2.051	1,0
Resto	22.713	10,7
Total	211.972	100,0

Fuente: DataComex (A.E.A.T.)

Elaboración: S.G. Productos Ganaderos.

EXPORTACIONES ESPAÑOLAS HACIA PAÍSES TERCEROS EN EL SECTOR DE LA CARNE PORCINA SEGÚN TIPO DE PRODUCTOS, AÑO 2010 (toneladas)

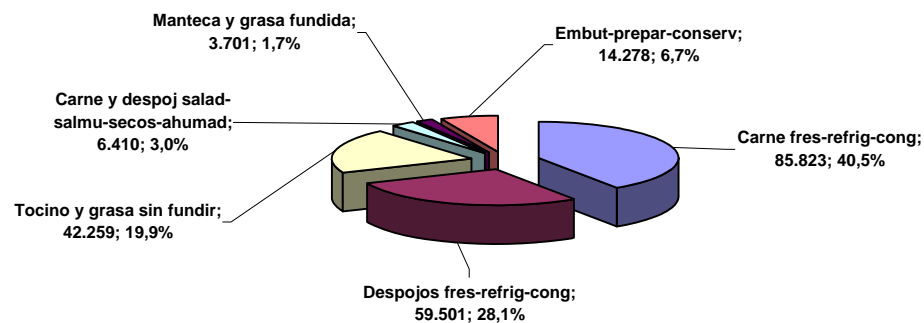

EXPORTACIONES ESPAÑOLAS HACIA PAÍSES TERCEROS EN EL SECTOR DE LA CARNE PORCINA, AÑO 2010 (toneladas)

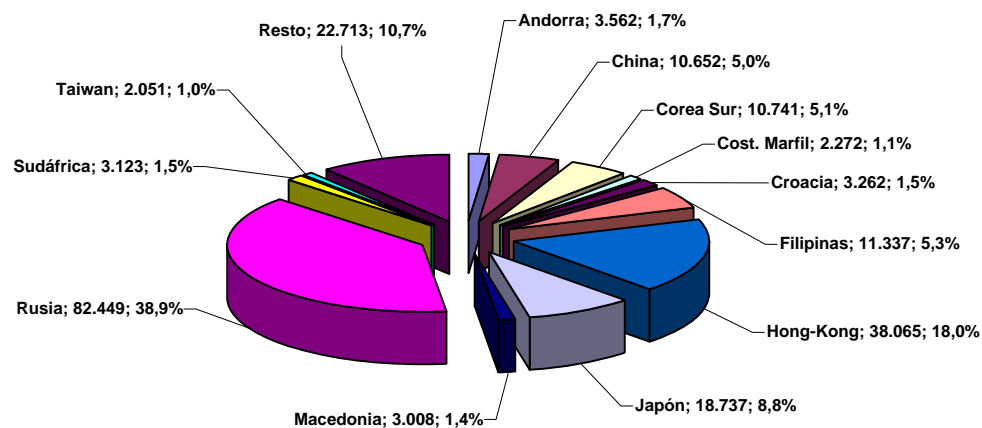

Exportaciones españolas hacia Países terceros en el sector de la carne porcina según tipo de productos durante el año 2011

Producto	Toneladas	%
Lechones	3	0,0
Carne	140.706	45,2
Despojos	99.735	32,0
Tocino	45.444	14,6
Carne-despoj	7.904	2,5
Manteca	4.015	1,3
Preparacion.	13.834	4,4
Total	311.641	100,0

EXPORTACIONES ESPAÑOLAS HACIA PAÍSES TERCEROS EN EL SECTOR DE LA CARNE PORCINA SEGÚN TIPO DE PRODUCTOS DURANTE EL AÑO 2011 (toneladas)

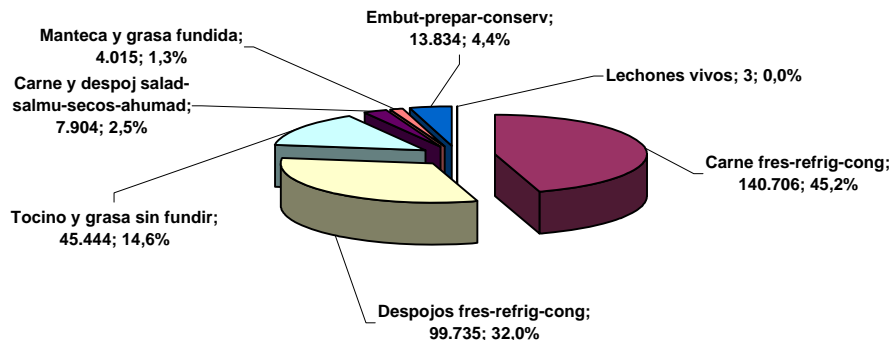

Exportaciones españolas hacia Países terceros en el sector de la carne porcina durante el año 2011

Países	Toneladas	%
China	49.238	15,8
Corea Sur	20.611	6,6
Croacia	5.253	1,7
Filipinas	19.903	6,4
Hong-Kong	45.770	14,7
Japón	25.779	8,3
Rusia	97.887	31,4
Sudáfrica	3.639	1,2
Resto	43.561	14,0
Total	311.641	100,0

EXPORTACIONES ESPAÑOLAS HACIA PAÍSES TERCEROS EN EL SECTOR DE LA CARNE PORCINA DURANTE EL AÑO 2011 (toneladas)

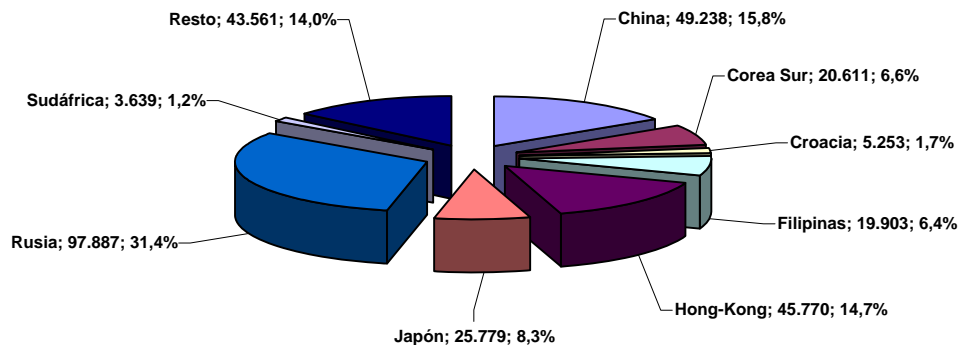

Fuente: DataComex (AEAT).

Elaboración: S.G. Productos Ganaderos.

Exportaciones españolas hacia Países terceros en el sector de la carne porcina según tipo de productos durante el año 2012

Producto	Toneladas	%
Lechones	4	0,0
Carne	159.315	45,5
Despojos	120.168	34,3
Tocino	43.806	12,5
Carne-despoj	8.376	2,4
Manteca	2.984	0,9
Preparacion.	15.709	4,5
Total	350.362	100,0

EXPORTACIONES ESPAÑOLAS HACIA PAÍSES TERCEROS EN EL SECTOR DE LA CARNE PORCINA SEGÚN TIPO DE PRODUCTOS EN EL AÑO 2012 (toneladas)

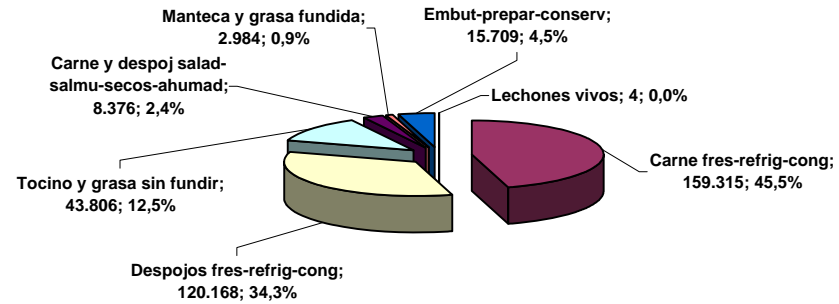

Exportaciones españolas hacia Países terceros en el sector de la carne porcina durante el año 2012

Países	Toneladas	%
Andorra	3.442	1,0
China	70.113	20,0
Corea Sur	17.771	5,1
Croacia	4.716	1,3
Filipinas	12.011	3,4
Hong-Kong	41.802	11,9
Japón	28.573	8,2
Macedonia	5.126	1,5
Rusia	114.763	32,8
Sudáfrica	3.980	1,1
Resto	48.065	13,7
Total	350.362	100,0

EXPORTACIONES ESPAÑOLAS HACIA PAÍSES TERCEROS EN EL SECTOR DE LA CARNE PORCINA DURANTE EL AÑO 2012 (toneladas)

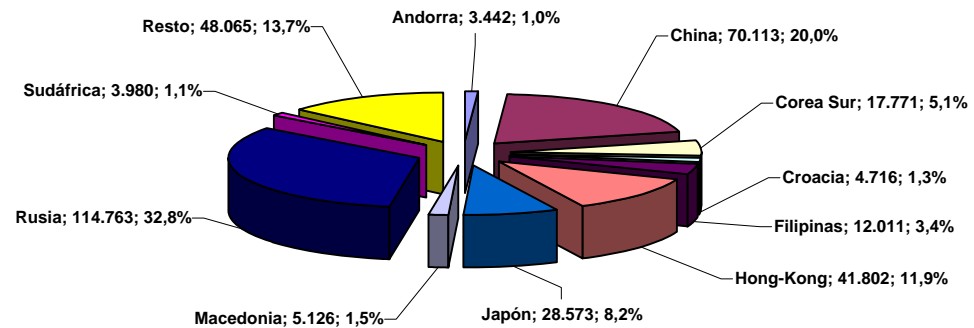

Fuente: DataComex (AEAT).

Elaboración: S.G. Productos Ganaderos.

EXPORTACIONES EXTRACOMUNITARIAS DE ESPAÑA EN EL SECTOR DE LA CARNE PORCINA SEGÚN TIPO DE PRODUCTOS (toneladas)

Años	Lechones p v	Sacrific p v	Carne	Despojos	Tocino	Carne salad.	Manteca	Preparados	Total
2006	0	24	66.359	20.241	46.058	4.037	175	16.476	153.370
2007	0	1	77.954	24.691	40.566	4.115	54	15.052	162.433
2008	0	16	90.313	62.972	53.052	4.281	3.105	16.512	230.251
2009	0	0	61.745	56.992	44.344	3.783	3.358	12.278	182.500
2010	0	0	85.823	59.501	42.259	6.410	3.701	14.278	211.972
2011	3	0	140.706	99.735	45.445	7.904	4.014	13.834	311.641
2012	4	0	159.315	120.168	43.806	8.376	2.984	15.709	350.362

Fuente: DataComex (A.E.A.T.)

Elaboración: S.G. Productos Ganaderos.

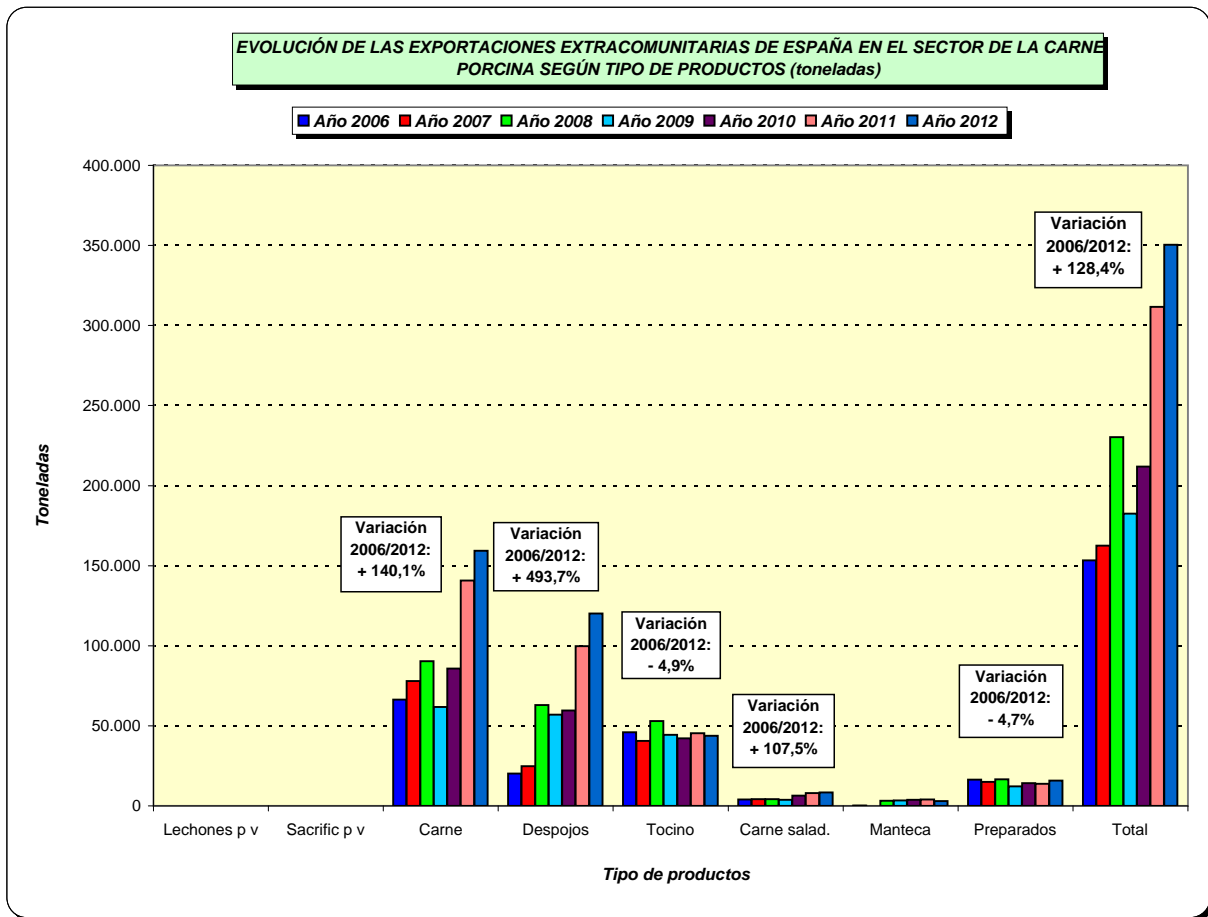

EXPORTACIONES ESPAÑOLAS HACIA PAÍSES TERCEROS EN EL SECTOR DE LA CARNE PORCINA (toneladas)

Años	China	Corea Sur	Croacia	Filipinas	Hong-Kong	Japón	Rusia	Sudáfrica	Resto	Total
2008	1.379	11.530	4.010	5.081	53.980	16.815	106.186	3.275	27.995	230.251
2009	3.716	9.810	4.935	2.415	44.343	8.203	78.181	2.174	28.723	182.500
2010	10.652	10.741	3.262	11.337	38.065	18.737	82.449	3.123	33.606	211.972
2011	49.238	20.611	5.253	19.903	45.770	25.779	97.887	3.639	43.561	311.641
2012	70.113	17.771	4.716	12.011	41.802	28.573	114.763	3.980	56.633	350.362

Fuente: DataComex (AEAT).

Elaboración: S.G. Productos Ganaderos.

EVOLUCIÓN DE LAS EXPORTACIONES ESPAÑOLAS HACIA PAÍSES TERCEROS EN EL SECTOR DE LA CARNE PORCINA 2008-2012 (toneladas, incluidos todos los productos del sector)

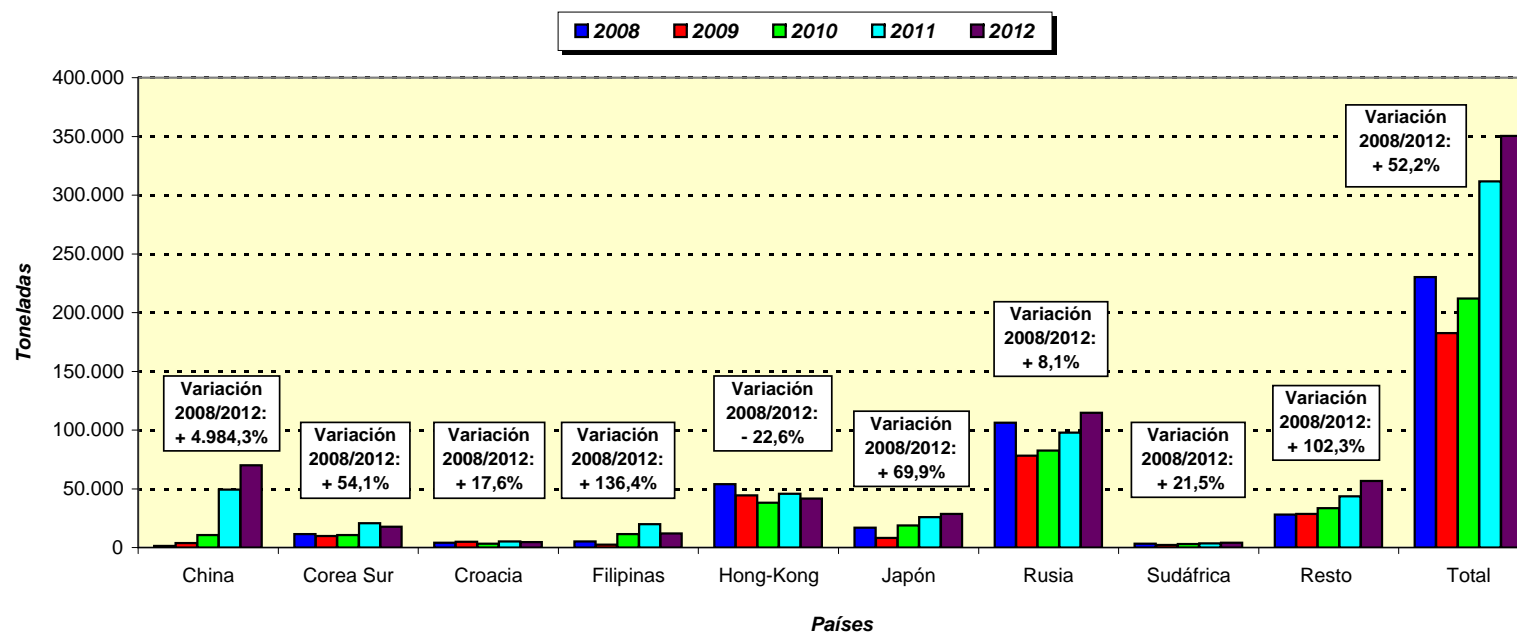

EXPORTACIONES ESPAÑOLAS HACIA PAÍSES TERCEROS EN EL SECTOR DE LA CARNE PORCINA (miles de euros)

Años	China	Corea Sur	Croacia	Filipinas	Hong-Kong	Japón	Rusia	Sudáfrica	Resto	Total
2008	993	18.140	9.253	5.417	49.582	57.079	168.921	3.445	81.106	393.936
2009	2.328	13.395	9.966	1.361	45.098	28.536	103.977	2.281	74.569	281.511
2010	10.957	15.363	7.290	6.961	42.676	56.947	124.580	3.834	92.128	360.736
2011	61.359	35.374	11.878	15.999	64.283	82.080	173.559	5.980	126.912	577.424
2012	91.213	31.959	11.685	12.363	64.116	101.309	219.448	7.496	168.098	707.687

Fuente: DataComex (AEAT).

Elaboración: S.G. Productos Ganaderos.

EVOLUCIÓN DE LAS EXPORTACIONES ESPAÑOLAS HACIA PAÍSES TERCEROS EN EL SECTOR DE LA CARNE PORCINA 2008-2012 (miles de euros, incluidos todos los productos del sector)

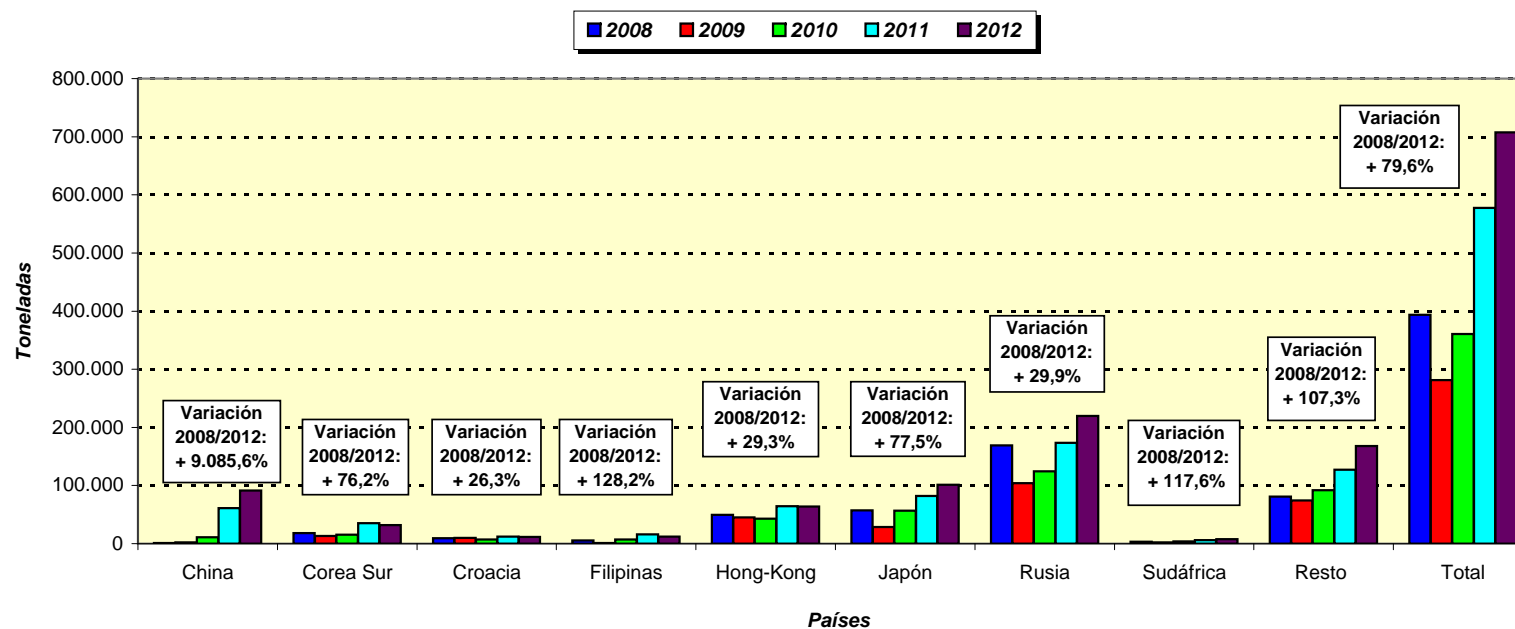

COMERCIO ESPAÑOL EN EL SECTOR DE LA CARNE PORCINA 2008/2012
(toneladas, incluidos todos los productos del sector)

Años	Imp. UE	Imp. P. Ter.	Imp. Total	Exp. UE	Exp. P. Ter.	Exp. Total
2008	187.762	2.281	190.043	1.005.882	230.251	1.236.133
2009	189.794	1.896	191.690	1.073.038	182.500	1.255.538
2010	207.159	1.063	208.222	1.032.629	211.972	1.244.601
2011	182.473	705	183.178	1.045.171	311.641	1.356.812
2012	175.758	492	176.250	1.051.934	350.362	1.402.296

Fuente: DataComex (AEAT).
Elaboración: S.G. Productos Ganaderos.

EVOLUCIÓN DEL COMERCIO ESPAÑOL EN EL SECTOR DE LA CARNE PORCINA 2008/2012 (toneladas, incluidos todos los productos del sector)

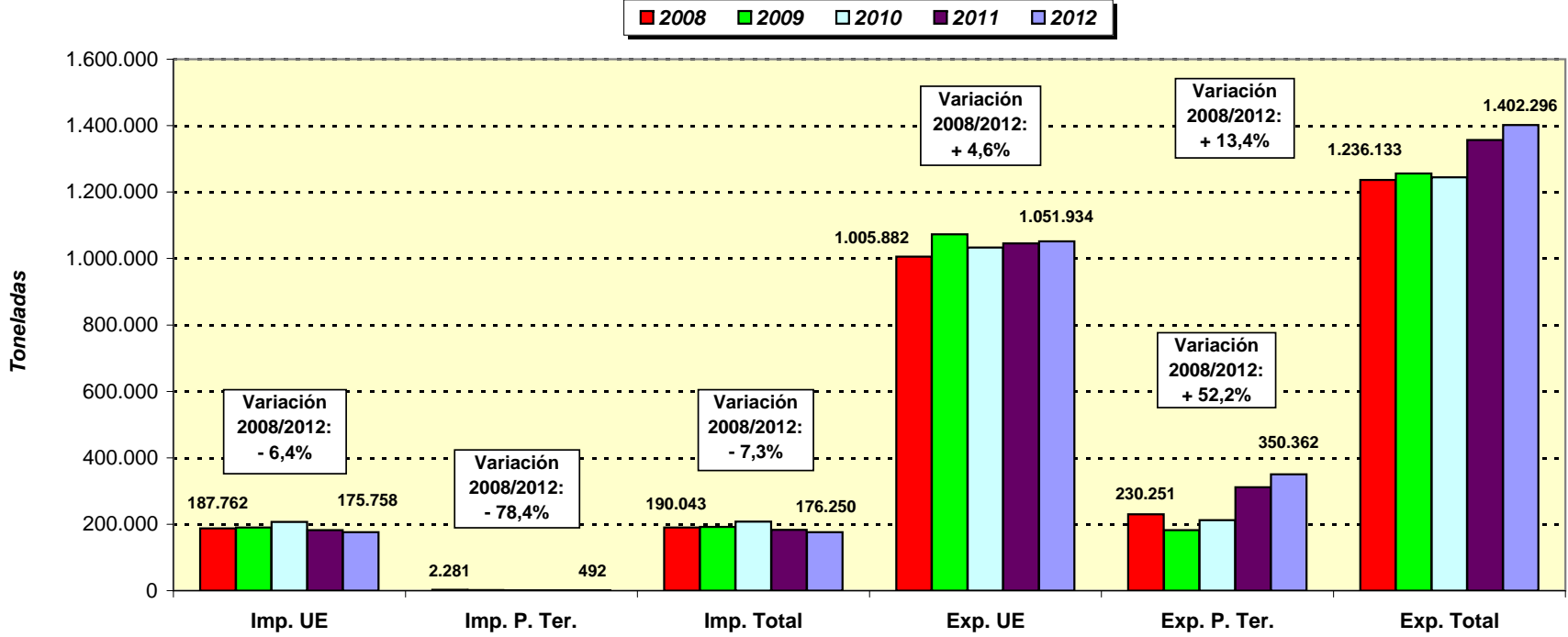

COMERCIO ESPAÑOL EN EL SECTOR DE LA CARNE PORCINA 2008/2012
(miles de euros, incluidos todos los productos del sector)

Años	Imp. UE	Imp. P. Ter.	Imp. Total	Exp. UE	Exp. P. Ter.	Exp. Total
2008	334.183	5.888	340.071	2.046.490	393.936	2.440.426
2009	280.172	4.532	284.704	2.118.764	281.511	2.400.275
2010	339.632	3.327	342.959	2.170.236	360.736	2.530.972
2011	337.874	1.794	339.668	2.369.071	577.424	2.946.495
2012	329.471	1.741	331.212	2.591.867	707.687	3.299.554

Años 2008-2011 revisados.
Año 2012 provisional.

Fuente: DataComex (AEAT).
Elaboración: S.G. Productos Ganaderos.

EVOLUCIÓN DEL COMERCIO ESPAÑOL EN EL SECTOR DE LA CARNE PORCINA 2008/2012 (miles de euros, incluidos todos los productos del sector)

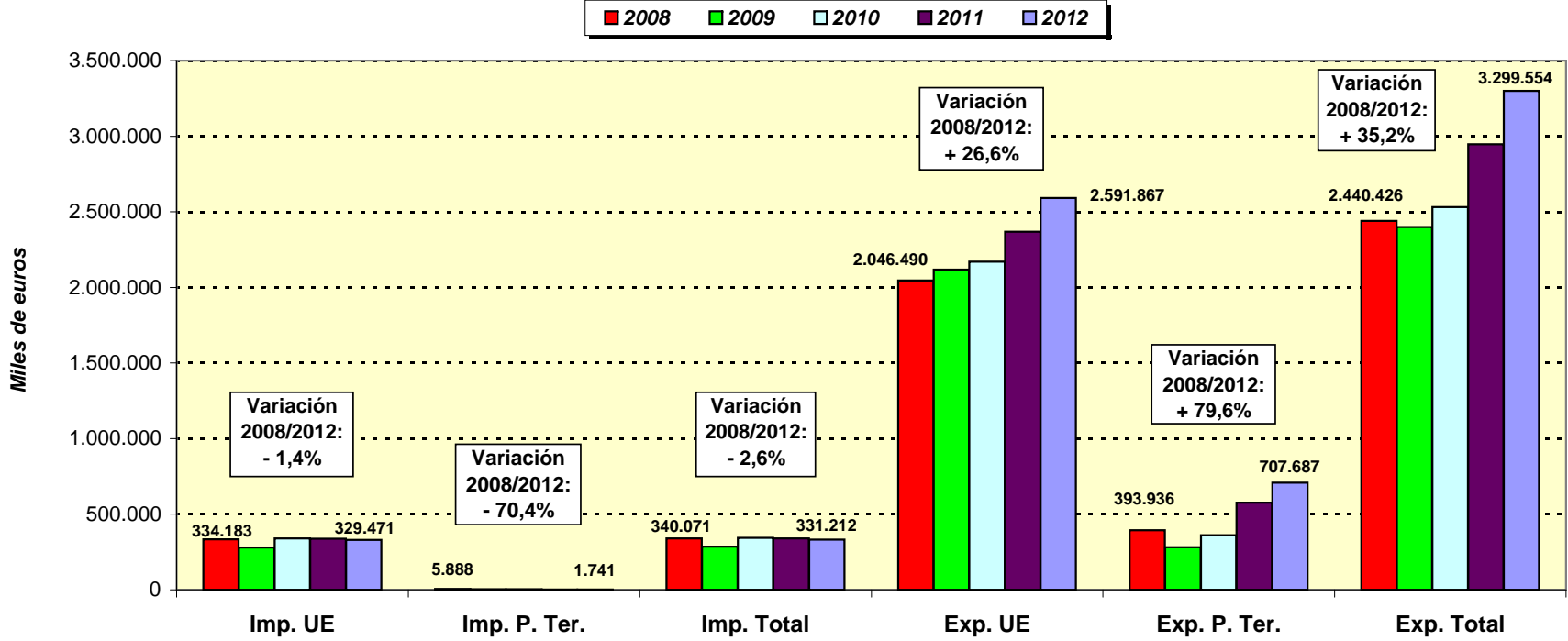

IMPORTACIONES COMUNITARIAS EN EL SECTOR DE LA CARNE PORCINA (Toneladas)

EE. MM.	1986	1992	2002	2003	2004	2005	2006	2007	2008	2009	2010	2011	2012
Bélgica-Lux.	21.264	3.599	363	1.597	682	98	206	148	414	168	163	204	344
Bulgaria								130	3	2	2	17	7
R. Checa					2	8	0	0	0	0	0	0	0
Dinamarca	1.294	2.312	44	339	593	815	1.079	1.020	885	1.138	1.414	1.094	1.294
Alemania	23.633	31.564	9.194	17.697	16.492	6.220	11.391	12.998	18.490	22.789	20.970	21.546	20.683
Estonia					1	3	2	3	3	15	23	3	3
Grecia	7.236	2.600	261	631	172	8	33	145	194	3	2	0	2
España	1.952	18.796	9.801	9.001	3.052	300	941	904	2.281	1.896	1.063	705	492
Francia	29.172	7.271	3.770	3.837	1.472	906	625	3.541	8.892	948	882	1.432	1.686
Irlanda	6	35	60	132	142	104	1.067	1.258	177	3.776	89	35	572
Italia	41.265	23.689	16.002	18.726	6.937	2.000	2.736	7.835	10.808	5.118	2.950	1.546	2.373
Chipre					26	49	29	0	0	0	0	0	0
Letonia					0	0	0	0	0	0	16	0	0
Lituania					0	1	18	66	103	141	204	124	14
Hungría					57	9	19	0	0	1	35	159	117
Malta					0	0	0	0	0	0	0	9	0
Holanda	20.461	22.019	2.990	730	1.917	838	694	165	1.323	1.798	3.102	618	480
Austria			4.929	8.295	3.141	350	387	2.751	150	92	166	214	41
Polonia					363	348	679	1.288	35	496	309	218	374
Portugal		282	18	74	3	0	1	0	0	0	17	46	4
Rumanía								480	120	48	0	0	3
Eslovenia					615	788	660	591	769	848	881	985	928
Eslovaquia					403	1.563	3.294	3.428	4.330	3.486	5.130	5.679	2.309
Finlandia			43	118	154	50	55	63	22	0	0	23	30
Suecia			2.502	3.143	2.041	2.126	2.382	1.824	993	420	1.182	212	249
R. Unido	23.342	7.745	4.471	7.764	6.125	5.135	5.949	4.614	10.034	8.439	4.774	2.965	2.592
U.E.	169.625	119.912	54.448	72.084	44.390	21.719	32.247	43.252	60.026	51.622	43.374	37.834	34.597

Desde mayo de 2004 UE-25 y a partir de enero de 2007 UE-27.

Fuentes: COMEXT-CIRCA.
DataComex (AEAT).

EXPORTACIONES COMUNITARIAS EN EL SECTOR DE LA CARNE PORCINA (Toneladas)

EE. MM.	1986	1992	2002	2003	2004	2005	2006	2007	2008	2009	2010	2011	2012
Bélgica-Lux.	18.675	16.291	94.732	66.912	85.521	82.164	102.864	100.707	105.850	119.241	109.086	107.636	94.637
Bulgaria								309	377	134	387	273	457
R. Checa					2.767	2.648	2.223	1.345	1.752	1.071	976	2.107	1.383
Dinamarca	275.953	320.319	591.727	610.586	618.415	551.337	560.429	522.448	534.875	509.600	562.966	624.833	577.953
Alemania	7.684	21.864	239.877	214.631	269.281	301.847	341.424	326.149	533.193	574.933	669.665	782.328	808.447
Estonia					158	637	6.661	6.733	8.756	19.095	19.468	24.873	9.838
Grecia	185	1.568	5.120	3.772	7.611	11.702	10.266	1.625	2.456	4.355	5.966	6.543	5.309
España	3.051	30.592	64.739	76.194	107.944	132.482	153.370	162.433	230.251	182.500	211.972	311.641	350.362
Francia	30.204	32.804	151.387	158.086	186.869	176.204	189.074	182.516	214.106	192.392	225.862	257.284	229.125
Irlanda	3.715	8.020	19.163	26.586	22.764	20.548	24.029	21.240	16.433	8.296	32.273	59.000	60.932
Italia	9.589	8.721	44.591	46.960	65.722	61.619	59.519	50.703	71.629	67.744	79.258	97.422	104.617
Chipre					1.864	1.035	164	263	3.799	655	889	1.266	1.415
Letonia					95	222	408	4.891	11.587	12.935	17.412	21.286	10.770
Lituania					391	753	7.925	25.237	42.738	51.438	36.254	27.751	18.684
Hungría					51.991	81.646	81.913	31.517	49.455	45.145	65.097	72.457	78.959
Malta					0	0	19	0	0	0	0	0	2
Holanda	38.248	64.477	165.509	159.647	173.515	167.176	187.011	211.623	281.805	218.417	223.313	277.653	234.355
Austria			74.180	59.518	65.835	72.626	71.197	62.681	69.774	56.176	63.841	77.201	61.723
Polonia					75.453	166.119	169.511	76.277	234.177	183.204	222.607	261.277	316.258
Portugal		6.644	16.416	17.045	20.879	23.796	26.379	33.968	42.018	37.695	38.423	49.158	46.377
Rumanía								177	252	89	479	1.135	1.803
Eslovenia					6.332	11.046	11.944	12.621	12.930	12.704	11.812	11.850	14.229
Eslovaquia					35	1.010	939	978	2.144	772	792	1.612	2.008
Finlandia			25.112	29.225	24.423	24.201	31.980	34.590	37.812	34.031	23.880	26.664	22.039
Suecia			20.180	19.851	19.325	17.453	16.960	22.980	25.195	18.540	21.517	23.747	19.623
R. Unido	4.786	4.253	10.882	19.606	20.811	21.491	20.445	22.495	35.010	34.396	39.708	58.883	52.639
U.E.	392.090	515.553	1.523.615	1.508.619	1.828.001	1.929.762	2.076.654	1.916.506	2.568.374	2.385.558	2.683.903	3.185.880	3.123.944

Desde mayo de 2004 UE-25 y a partir de enero de 2007 UE-27.

Fuentes: COMEXT-CIRCA.
DataComex (AEAT).

EVOLUCIÓN DEL COMERCIO EXTERIOR DE LA UNIÓN EUROPEA EN EL SECTOR DE LA CARNE PORCINA (Toneladas)

	1986	1992	2002	2003	2004	2005	2006	2007	2008	2009	2010	2011	2012
Importación	169.625	119.912	54.448	72.084	44.390	21.719	32.247	43.252	60.026	51.622	43.374	37.834	34.597
Exportación	392.090	515.553	1.523.615	1.508.619	1.828.001	1.929.762	2.076.654	1.916.506	2.568.374	2.385.558	2.683.903	3.185.880	3.123.944

Desde mayo de 2004 UE-25 y a partir de enero de 2007 UE-27.

Fuentes: COMEXT-CIRCA y DataComex (AEAT).

Elaboración: S.G. Productos Ganaderos.

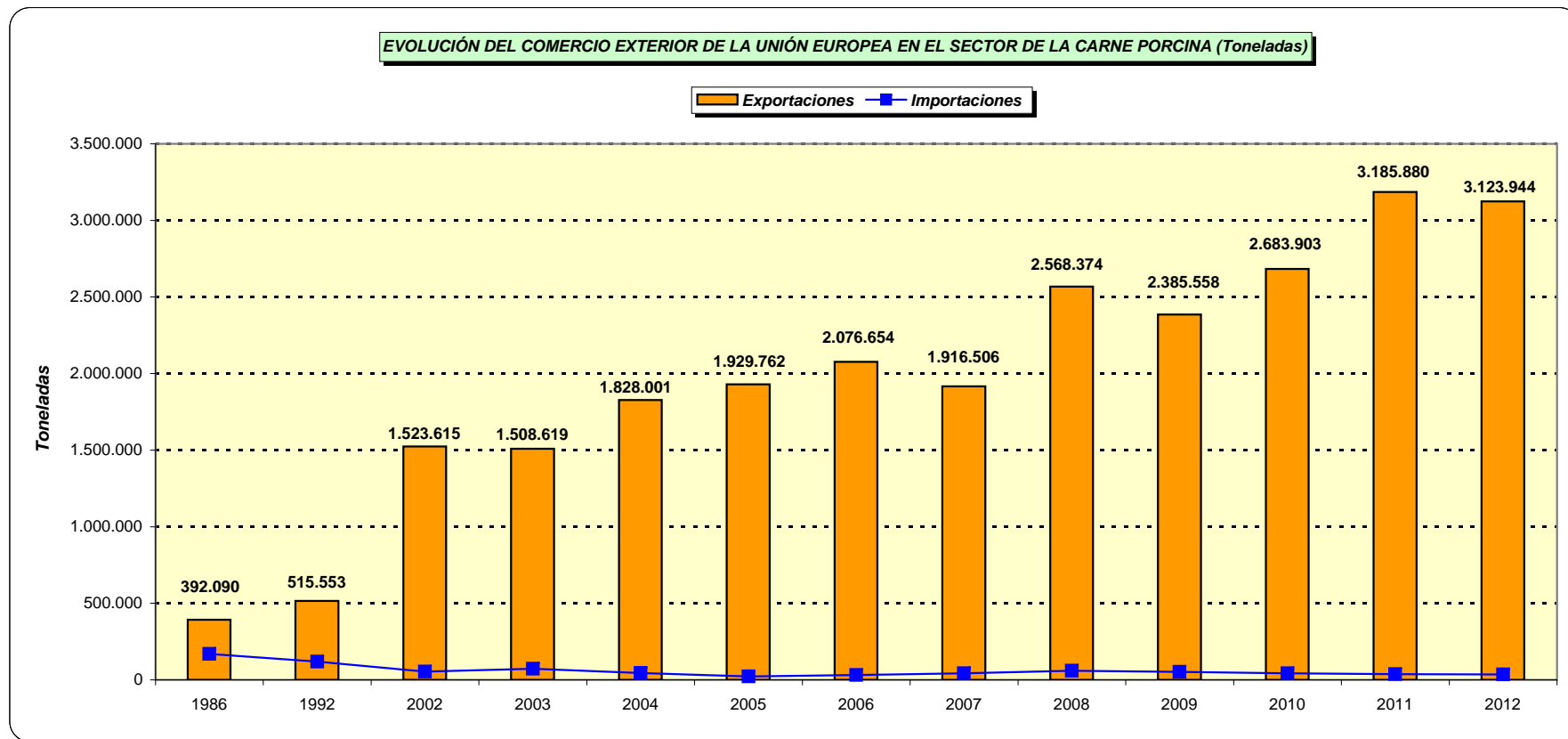

Exportaciones comunitarias en el sector de la carne porcina, año 2010		
Países	Toneladas	%
Rusia	808.709	30,1
Ucrania	137.736	5,1
Belarus	80.331	3,0
Hong Kong	426.697	15,9
Japón	223.637	8,3
China	207.128	7,7
Corea S.	100.790	3,8
USA	58.593	2,2
Croacia	67.784	2,5
Australia	50.304	1,9
Filipinas	89.407	3,3
Resto	432.787	16,1
Total	2.683.903	100,0

Exportaciones comunitarias según tipo de productos carne porcina, año 2010		
Producto	Toneladas	%
Anim vivos	96.868	3,6
Carne	1.161.880	43,3
Despojos	839.746	31,3
Tocino	377.234	14,1
Carne-despoj	30.552	1,1
Manteca	11.799	0,4
Preparacion.	165.824	6,2
Total	2.683.903	100,0

Fuente : Comisión de la Unión Europea.
Elaboración: S.G. Productos Ganaderos.

EXPORTACIONES DE LA UNIÓN EUROPEA EN EL SECTOR DE LA CARNE PORCINA, AÑO 2010 (toneladas)

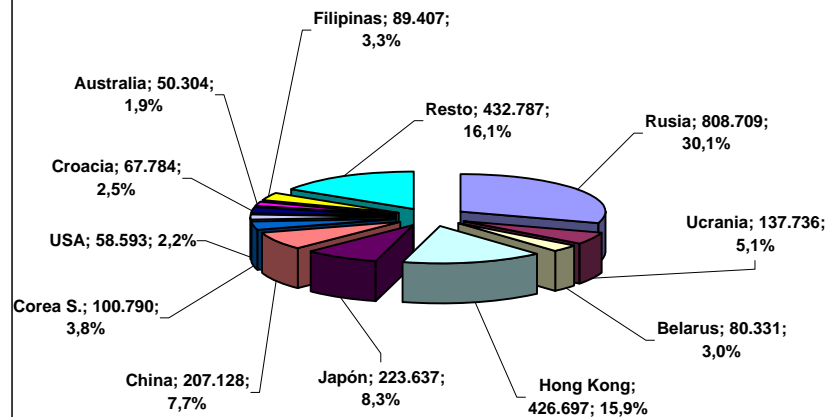

EXPORTACIONES DE LA UNIÓN EUROPEA EN EL SECTOR DE LA CARNE PORCINA SEGÚN TIPO DE PRODUCTOS, AÑO 2010 (toneladas)

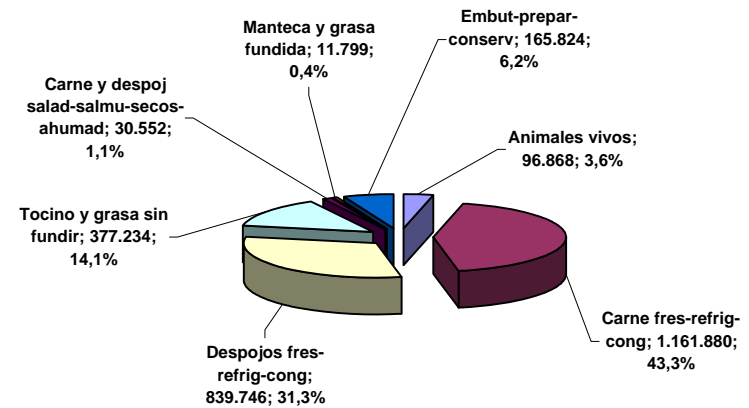

Exportaciones comunitarias en el sector de la carne porcina, año 2011		
Países	Toneladas	%
Rusia	847.541	26,6
Belarus	103.830	3,3
Ucrania	113.941	3,6
Hong Kong	539.338	16,9
Japón	231.282	7,3
China	393.183	12,3
Corea S.	193.909	6,1
USA	59.396	1,9
Croacia	70.731	2,2
Angola	61.535	1,9
Filipinas	96.880	3,0
Resto	474.314	14,9
Total	3.185.880	100,0

Exportaciones comunitarias según tipo de productos carne porcina, año 2011		
Producto	Toneladas	%
Anim vivos	84.934	2,7
Carne	1.431.488	44,9
Despojos	1.043.657	32,8
Tocino	378.319	11,9
Carne-despoj	34.304	1,1
Manteca	13.951	0,4
Preparacion.	199.227	6,3
Total	3.185.880	100,0

Fuente : Comisión de la Unión Europea.
Elaboración: S.G. Productos Ganaderos.

EXPORTACIONES DE LA UNIÓN EUROPEA EN EL SECTOR DE LA CARNE PORCINA, AÑO 2011 (toneladas)

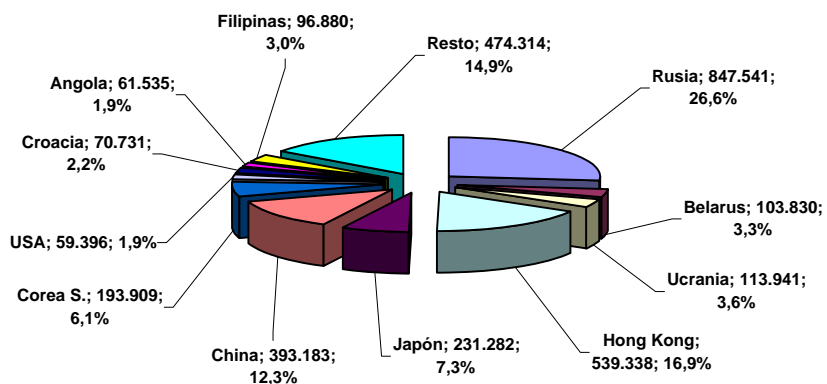

EXPORTACIONES DE LA UNIÓN EUROPEA EN EL SECTOR DE LA CARNE PORCINA SEGÚN TIPO DE PRODUCTOS, AÑO 2011 (toneladas)

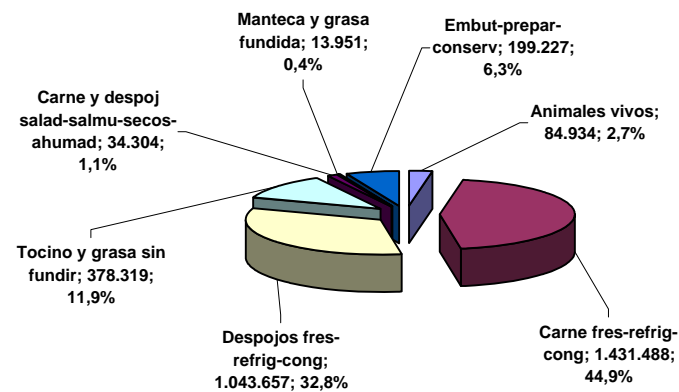

Exportaciones comunitarias en el sector de la carne porcina, año 2012		
Países	Toneladas	%
Rusia	745.509	23,9
Belarus	123.433	4,0
Ucrania	161.619	5,2
Hong Kong	380.596	12,2
Japón	230.800	7,4
China	586.283	18,8
Corea S.	137.219	4,4
USA	60.689	1,9
Croacia	74.051	2,4
Angola	58.905	1,9
Filipinas	73.363	2,3
Resto	491.477	15,7
Total	3.123.944	100,0

Exportaciones comunitarias según tipo de productos carne porcina, año 2012		
Producto	Toneladas	%
Anim vivos	46.897	1,5
Carne	1.431.588	45,8
Despojos	1.010.292	32,3
Tocino	383.345	12,3
Carne-despoj	34.590	1,1
Manteca	11.273	0,4
Preparacion.	205.959	6,6
Total	3.123.944	100,0

Fuente : Comisión de la Unión Europea.
Elaboración: S.G. Productos Ganaderos.

EXPORTACIONES DE LA UNIÓN EUROPEA EN EL SECTOR DE LA CARNE PORCINA, AÑO 2011 (toneladas)

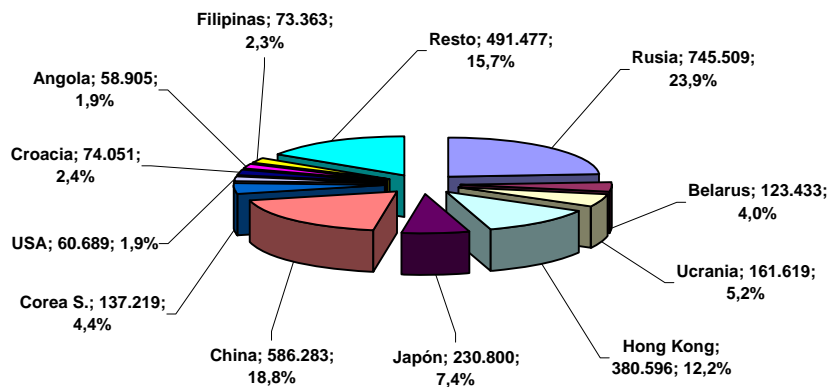

EXPORTACIONES DE LA UNIÓN EUROPEA EN EL SECTOR DE LA CARNE PORCINA SEGÚN TIPO DE PRODUCTOS, AÑO 2012 (toneladas)

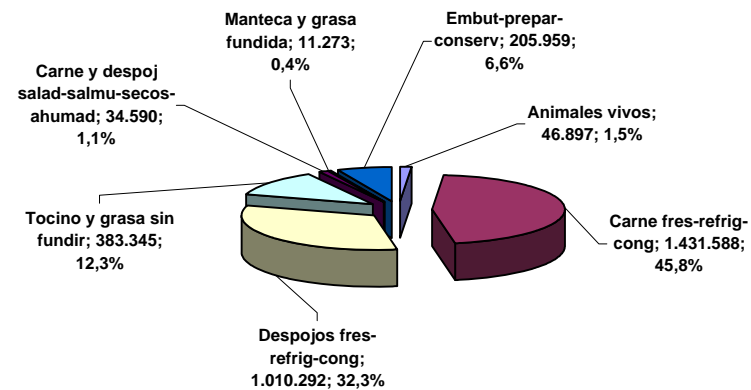

COMERCIO MUNDIAL DE CARNE DE CERDO (miles de Tm)

PAISES	IMPORTACIONES											
	1986	1992	2004	2005	2006	2007	2008	2009	2010	2011	2012	%
Japón	297	684	1.269	1.314	1.154	1.210	1.267	1.138	1.198	1.254	1.260	18,6
Rusia	261	141	614	752	835	894	1.107	876	916	971	975	14,4
USA	509	293	499	464	449	439	377	378	390	364	367	5,4
Hong Kong	221	198	285	263	277	302	346	369	347	432	440	6,5
México	1	55	458	420	446	451	535	678	687	594	675	9,9
Corea Sur		4	233	345	410	447	430	390	382	640	500	7,4
Canadá	18	16	105	139	146	171	194	180	183	204	240	3,5
U.E.	170	120	44	22	32	43	60	52	43	38	35	0,5
Australia			82	105	109	141	152	176	183	175	200	2,9
Ucrania							238	186	146	119	225	3,3
Filipinas							93	111	159	145	131	1,9
China			169	88	53	182	709	270	415	758	775	11,4
Otros	144	81	750	828	974	791	812	788	889	951	961	14,2
TOTAL	1.621	1.592	4.508	4.740	4.885	5.071	6.320	5.592	5.938	6.645	6.784	100,0

PAISES	EXPORTACIONES											
	1986	1992	2004	2005	2006	2007	2008	2009	2010	2011	2012	%
U.E.	392	516	1.828	1.930	2.077	1.917	2.568	2.386	2.684	3.186	3.124	38,7
Canadá	272	294	972	1.084	1.081	1.033	1.129	1.123	1.159	1.197	1.250	15,5
USA	39	185	989	1.209	1.359	1.425	2.110	1.857	1.916	2.354	2.425	30,0
Brasil	5	36	621	761	639	730	625	707	619	584	605	7,5
China	193	117	537	502	544	350	223	232	278	244	215	2,7
Chile			103	128	130	148	142	152	130	139	170	2,1
México			52	59	66	80	91	70	78	86	90	1,1
Australia			62	56	60	54	48	40	41	41	37	0,5
Vietnam			22	19	20	19	36	21	19	20	20	0,2
Belarus						15	54	31	62	85	87	1,1
Otros	913	453	56	45	41	36	35	33	25	42	58	0,7
TOTAL	1.814	1.601	5.242	5.793	6.017	5.807	7.061	6.652	7.011	7.978	8.081	100,0

Fuentes : USDA y Comisión de la Unión Europea.

**PRINCIPALES PAÍSES IMPORTADORES DE CARNE DE CERDO
EN LOS ÚLTIMOS AÑOS (miles de toneladas)**

Países	2006	2007	2008	2009	2010	2011	2012
Japón	1.154	1.210	1.267	1.138	1.198	1.254	1.260
Rusia	835	894	1.107	876	916	971	975
México	446	451	535	678	687	594	675
USA	449	439	377	378	390	364	367
Hong Kong	277	302	346	369	347	432	440
China	53	182	709	270	415	758	775
Corea Sur	410	447	430	390	382	640	500
Total	4.885	5.071	6.320	5.592	5.938	6.645	6.784

Fuente: USDA.

Elaboración: S.G. Productos Ganaderos.

PRINCIPALES PAÍSES IMPORTADORES DE CARNE DE CERDO EN LOS ÚLTIMOS AÑOS (miles de toneladas)

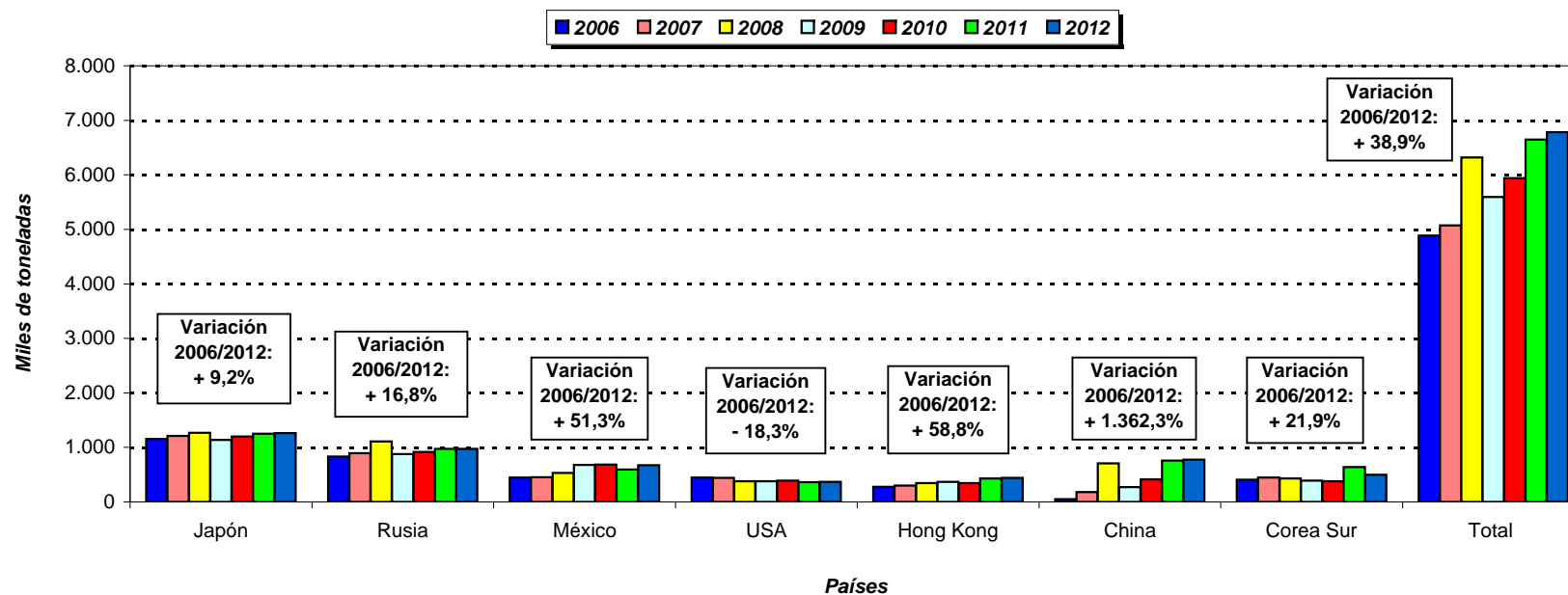

**PRINCIPALES PAÍSES EXPORTADORES DE CARNE DE CERDO
EN LOS ÚLTIMOS AÑOS (miles de toneladas)**

Países	2006	2007	2008	2009	2010	2011	2012
UE	2.077	1.917	2.568	2.386	2.684	3.186	3.124
USA	1.359	1.425	2.110	1.857	1.916	2.354	2.425
Canadá	1.081	1.033	1.129	1.123	1.159	1.197	1.250
Brasil	639	730	625	707	619	584	605
China	544	350	223	232	278	244	215
Chile	130	148	142	152	130	139	170
Total	6.017	5.807	7.061	6.652	7.011	7.978	8.081

Fuente: USDA.

Elaboración: S.G. Productos Ganaderos.

PRINCIPALES PAÍSES EXPORTADORES DE CARNE DE CERDO EN LOS ÚLTIMOS AÑOS (miles de toneladas)

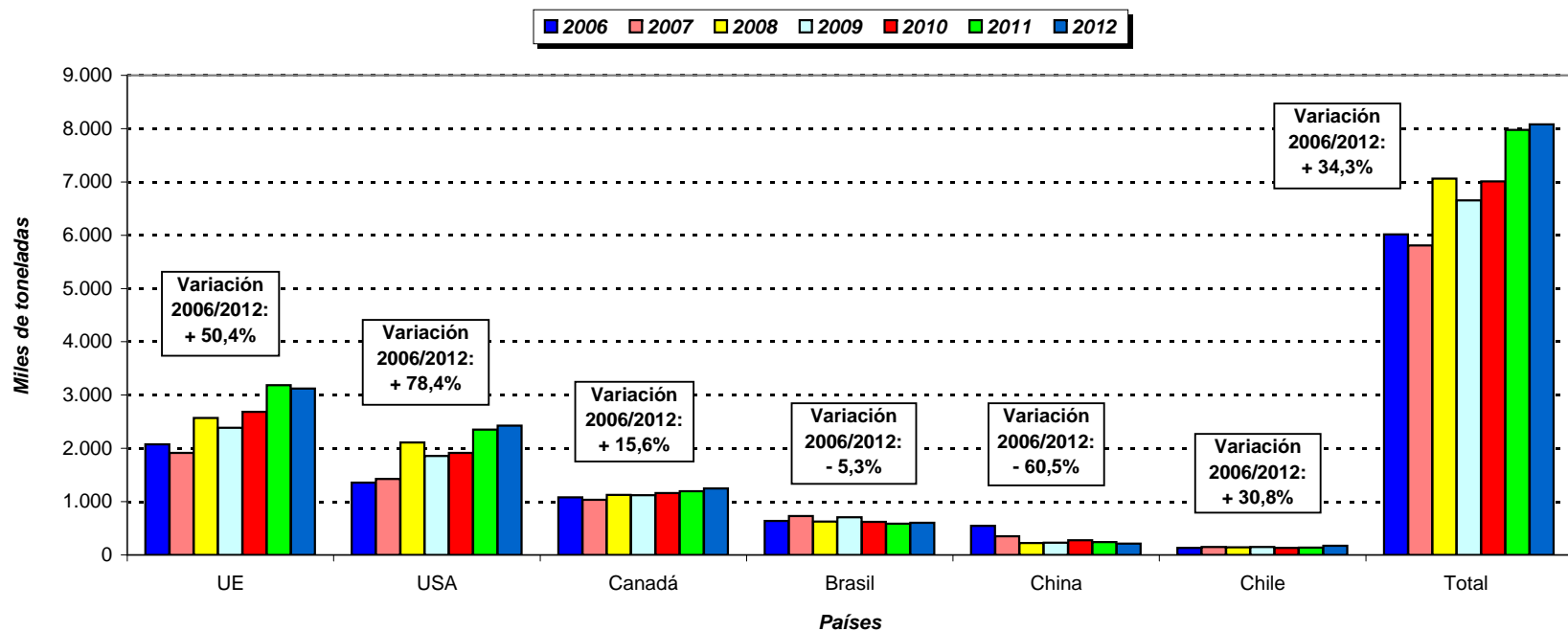

Principales países importadores de carne de cerdo, año 2010

Países	Miles de tm	%
Japón	1.198	20,2
Rusia	916	15,4
México	687	11,6
China	415	7,0
USA	390	6,6
Corea Sur	382	6,4
Hong Kong	347	5,8
Canadá	183	3,1
Australia	183	3,1
Ucrania	146	2,5
Filipinas	159	2,7
Otros	932	15,7
Total	5.938	100,0

PRINCIPALES PAÍSES IMPORTADORES DE CARNE DE CERDO EN EL AÑO 2010 (miles de toneladas)

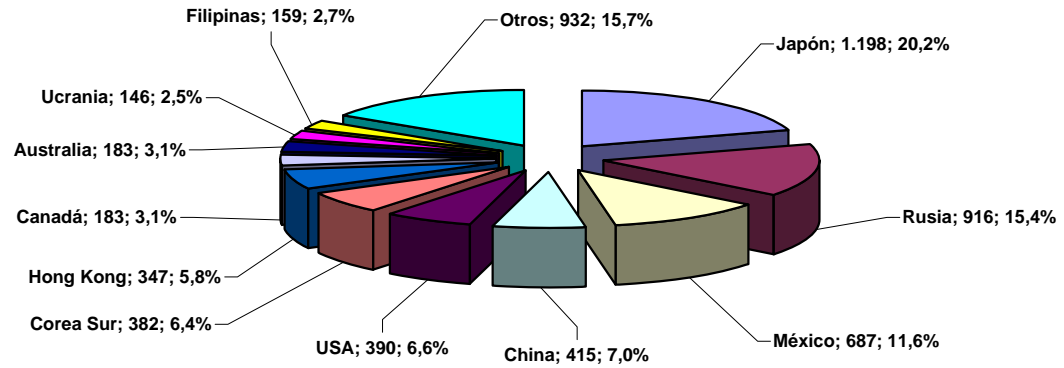

Principales países exportadores de carne de cerdo, año 2010

Países	Miles de tm	%
U.E.	2.684	38,3
USA	1.916	27,3
Canadá	1.159	16,5
Brasil	619	8,8
China	278	4,0
Chile	130	1,9
Otros	225	3,2
Total	7.011	100,0

PRINCIPALES PAÍSES EXPORTADORES DE CARNE DE CERDO EN EL AÑO 2010 (miles de toneladas)

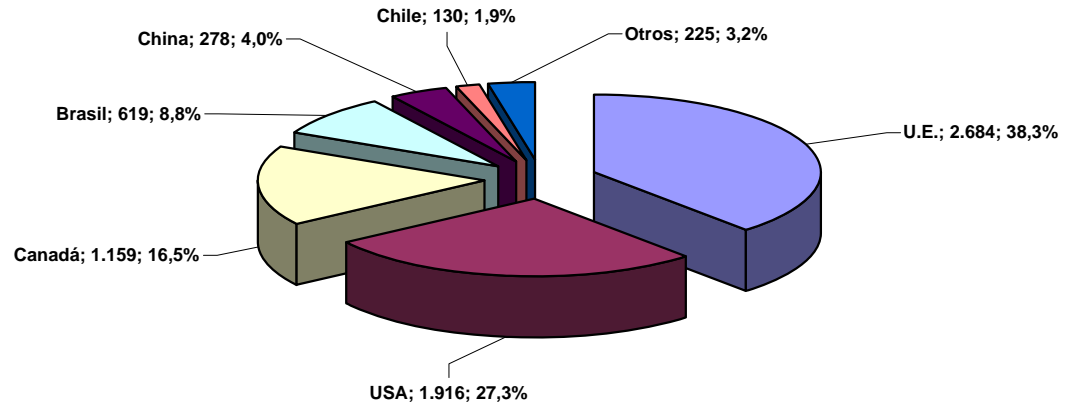

Fuentes: USDA y Comisión de la UE.
Elaboración: S.G. Productos Ganaderos.

Principales países importadores de carne de cerdo, año 2011

Países	Miles de tm	%
Japón	1.254	18,9
Rusia	971	14,6
México	594	8,9
Corea Sur	640	9,6
China	758	11,4
USA	364	5,5
Hong Kong	432	6,5
Canadá	204	3,1
Australia	175	2,6
Filipinas	145	2,2
Otros	1.108	16,7
Total	6.645	100,0

PRINCIPALES PAÍSES IMPORTADORES DE CARNE DE CERDO EN EL AÑO 2011 (miles de toneladas)

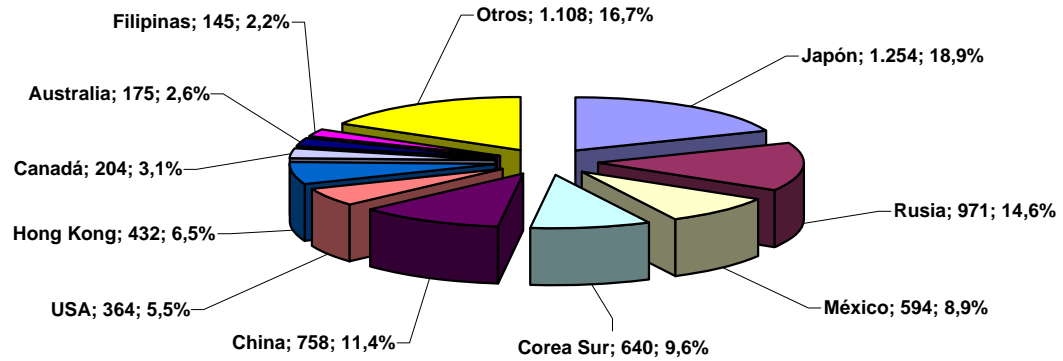

Principales países exportadores de carne de cerdo, año 2011

Países	Miles de tm	%
U.E.	3.186	39,9
USA	2.354	29,5
Canadá	1.197	15,0
Brasil	584	7,3
China	244	3,1
Chile	139	1,7
Otros	274	3,4
Total	7.978	100,0

PRINCIPALES PAÍSES EXPORTADORES DE CARNE DE CERDO EN EL AÑO 2011 (miles de toneladas)

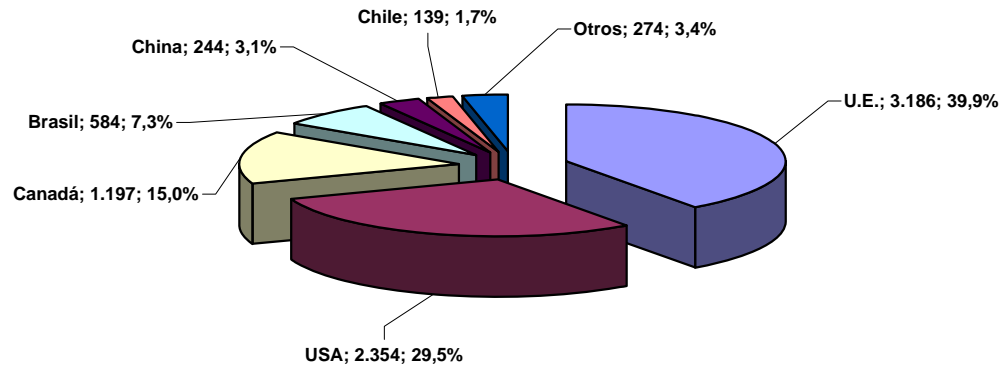

Fuentes: USDA y Comisión de la UE.
Elaboración: S.G. Productos Ganaderos.

Principales países importadores de carne de cerdo, año 2012

Países	Miles de tm	%
Japón	1.260	18,6
Rusia	975	14,4
México	675	9,9
Corea Sur	500	7,4
China	775	11,4
USA	367	5,4
Hong Kong	440	6,5
Canadá	240	3,5
Australia	200	2,9
Ucrania	225	3,3
Otros	1.127	16,6
Total	6.784	100,0

PRINCIPALES PAÍSES IMPORTADORES DE CARNE DE CERDO EN EL AÑO 2012 (miles de toneladas)

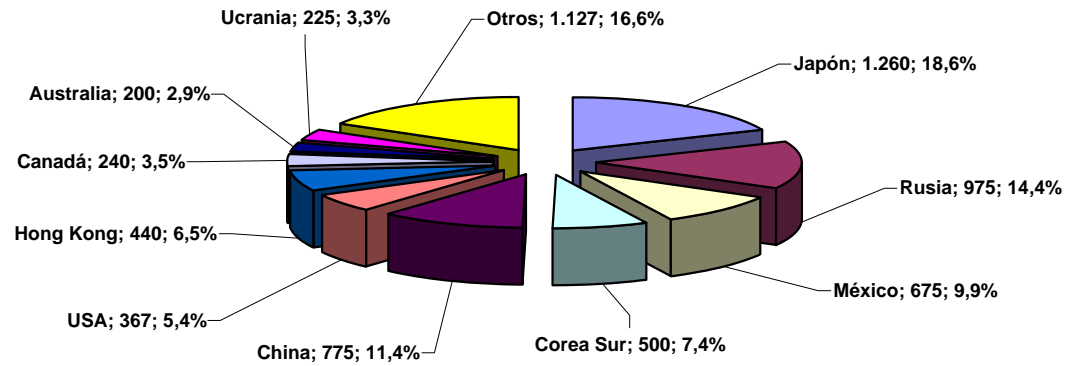

Principales países exportadores de carne de cerdo, año 2012

Países	Miles de tm	%
U.E.	3.124	38,7
USA	2.425	30,0
Canadá	1.250	15,5
Brasil	605	7,5
China	215	2,7
Chile	170	2,1
Otros	292	3,6
Total	8.081	100,0

PRINCIPALES PAÍSES EXPORTADORES DE CARNE DE CERDO EN EL AÑO 2012 (miles de toneladas)

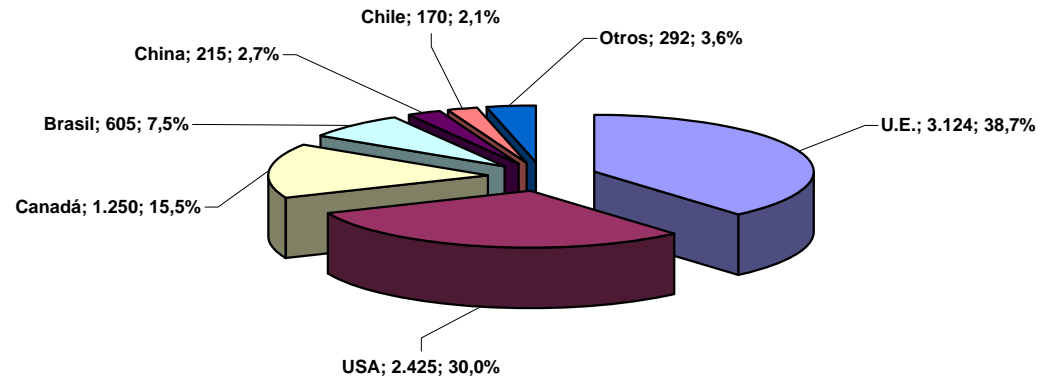

Fuentes: USDA y Comisión de la UE.
Elaboración: S.G. Productos Ganaderos.

CONSUMO DE CARNE DE CERDO EN LA UNIÓN EUROPEA Y EN EL MUNDO

COMPARACIÓN INTERANUAL DEL CONSUMO DE CARNE DE CERDO FRESCA EN LOS HOGARES (toneladas)							
meses	2006	2007	2008	2009	2010	2011	2012
enero	48.732	52.525	54.503	57.199	63.470	49.324	46.534
febrero	45.718	42.857	47.728	45.230	44.345	39.399	42.652
marzo	41.027	45.609	43.464	42.198	46.180	43.324	41.338
abril	40.353	40.555	41.653	41.031	39.544	39.788	41.239
mayo	42.244	37.704	41.118	38.874	39.658	38.139	37.100
junio	32.308	35.261	37.619	38.190	36.027	34.785	36.036
julio	34.737	34.146	35.787	37.972	34.761	35.437	35.226
agosto	31.916	30.158	32.899	32.198	32.537	33.519	34.541
septiembre	37.956	38.135	39.031	38.732	35.859	38.637	39.092
octubre	44.344	44.462	44.511	45.297	43.338	42.828	41.477
noviembre	44.224	46.580	45.677	43.960	42.953	43.330	45.809
diciembre	63.751	58.782	55.972	56.880	54.165	54.977	50.764
Total	507.310	506.774	519.962	517.761	512.837	493.487	491.808

Fuente: S.G. Estadística.

Elaboración: S.G. Productos Ganaderos.

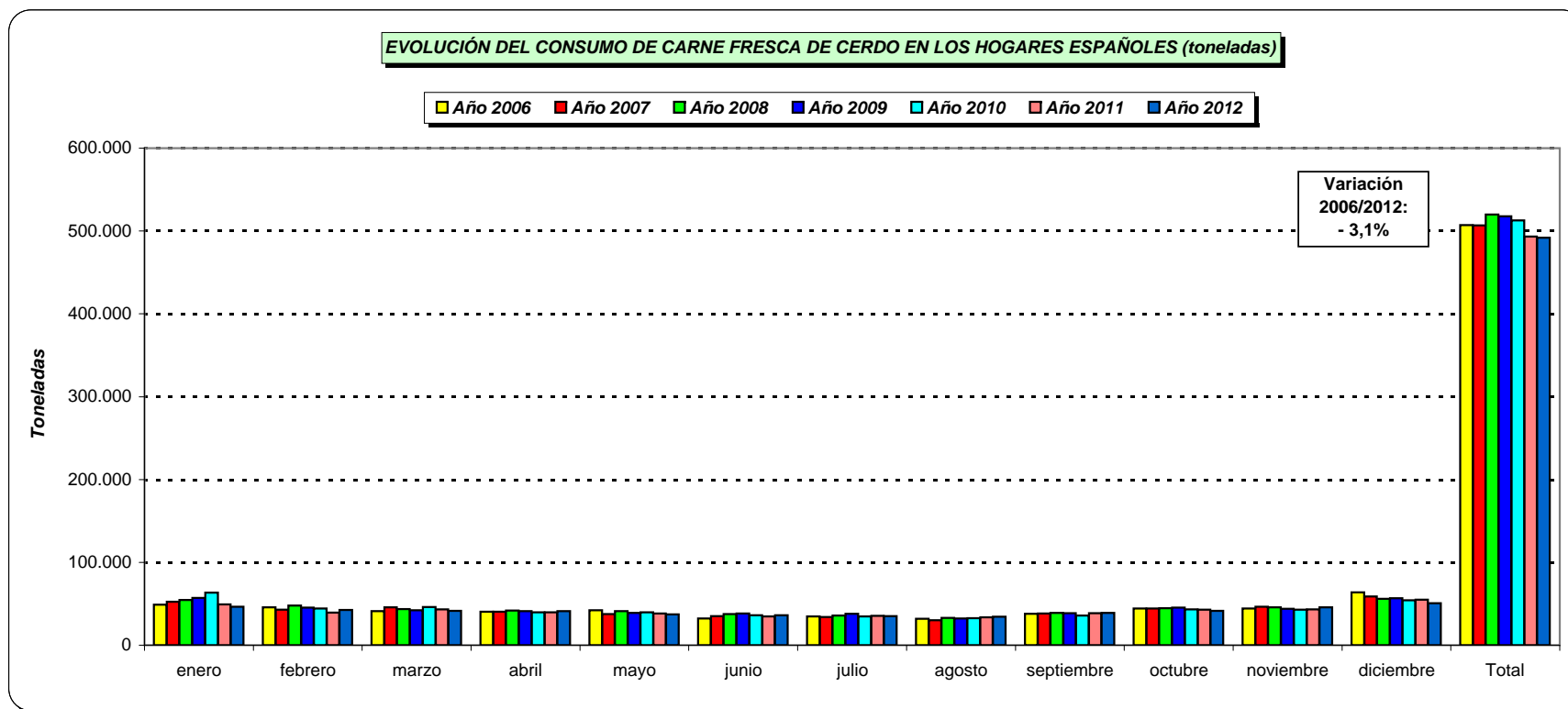

COMPARACIÓN INTERANUAL DEL CONSUMO DE TRANSFORMADOS EN LOS HOGARES (toneladas)							
meses	2006	2007	2008	2009	2010	2011	2012
enero	40.882	43.622	47.247	47.360	50.835	46.973	48.569
febrero	35.157	37.722	42.126	43.406	44.240	42.048	47.486
marzo	36.098	36.143	37.628	46.675	49.311	48.404	46.594
abril	38.246	37.948	40.114	45.076	44.545	43.399	47.858
mayo	36.122	40.236	41.150	44.979	44.307	44.785	43.939
junio	32.486	33.963	34.067	44.009	42.579	42.144	42.822
julio	33.058	34.781	37.008	41.021	42.335	42.525	43.059
agosto	32.585	33.795	34.089	35.620	39.519	41.711	40.357
septiembre	39.001	39.807	41.244	44.961	43.120	45.958	45.330
octubre	41.813	44.388	46.445	49.593	50.800	49.166	49.658
noviembre	42.478	44.477	45.211	48.604	49.871	50.619	54.609
diciembre	59.749	62.347	65.217	67.174	59.924	62.707	63.008
Total	467.675	489.229	511.546	558.478	561.386	560.439	573.289

Fuente: S.G. Estadística.

Elaboración: S.G. Productos Ganaderos.

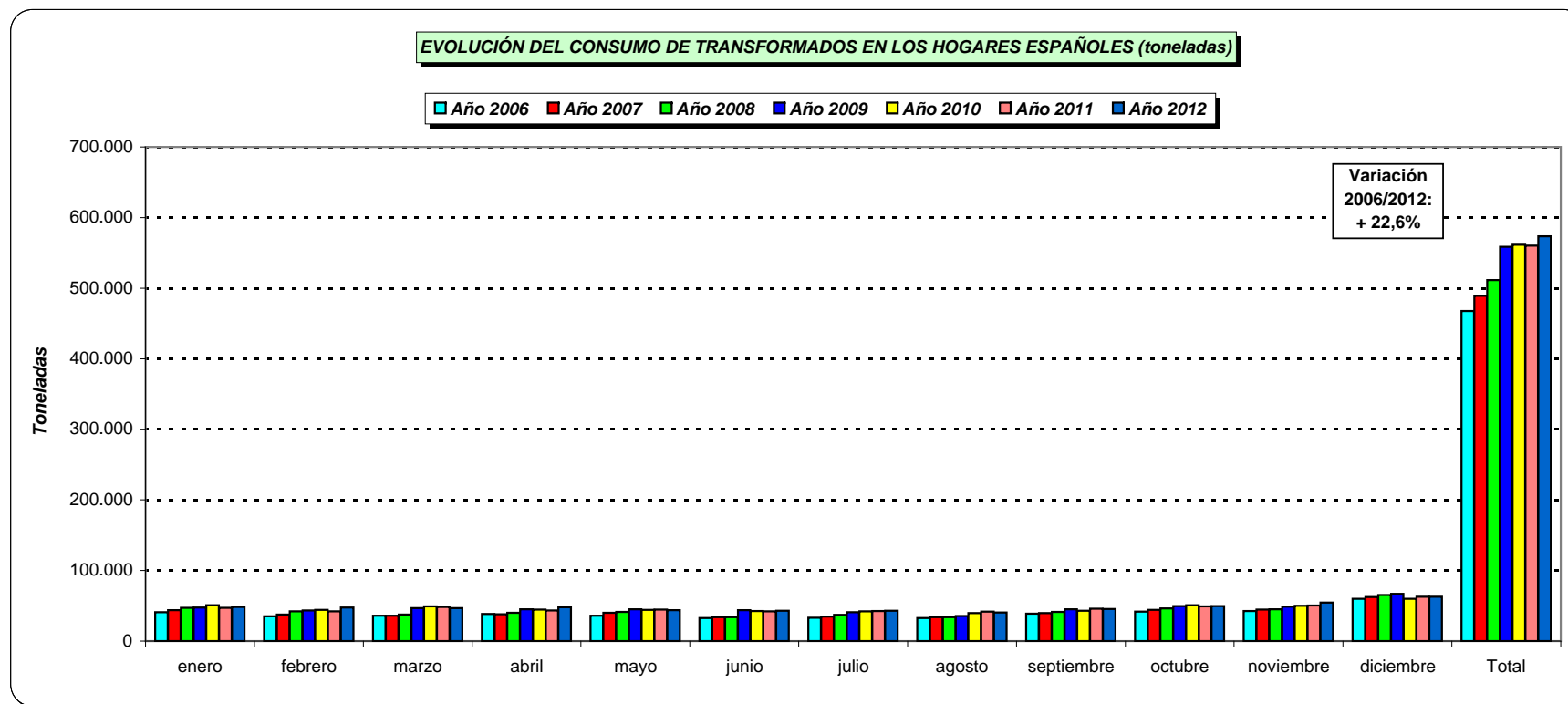

CONSUMOS ANUALES EN LOS HOGARES (toneladas)							
Productos	2006	2007	2008	2009	2010	2011	2012
Carne fresca	507.310	506.774	519.962	517.761	512.837	493.487	491.808
Transformad.	467.675	489.229	511.546	558.478	561.386	560.439	573.289

Fuente: S.G. Estadística.

Elaboración: S.G. Productos Ganaderos.

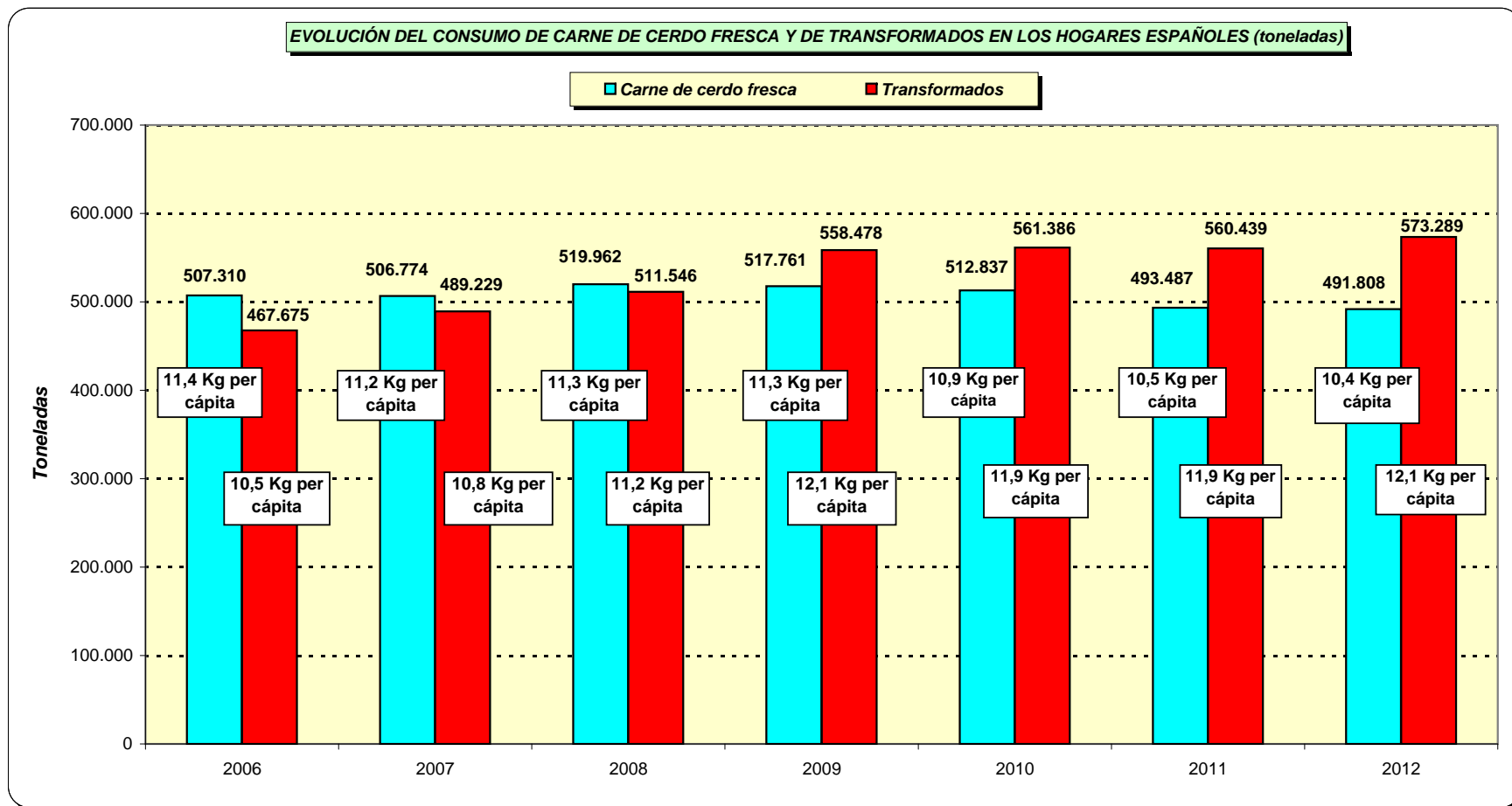

CONSUMO TOTAL DE CARNE DE CERDO A NIVEL MUNDIAL (miles de toneladas)

PAÍSES	2000	2005	2006	2007	2008	2009	2010	2011	2012	%
China	40.378	45.139	46.014	42.710	46.691	48.823	51.157	50.004	51.940	50,0
U.E.	16.384	19.638	19.823	21.364	20.946	19.943	20.402	20.355	20.538	19,8
USA	8.455	8.660	8.643	8.965	8.813	9.013	8.653	8.340	8.457	8,1
Japón	2.228	2.509	2.452	2.473	2.486	2.467	2.488	2.522	2.533	2,4
Rusia	2.019	2.486	2.639	2.534	2.843	2.719	2.835	2.971	3.020	2,9
Brasil	1.827	1.949	2.191	2.260	2.390	2.423	2.577	2.644	2.656	2,6
México	1.252	1.556	1.489	1.523	1.605	1.770	1.784	1.710	1.805	1,7
Corea Sur	1.058	1.311	1.420	1.502	1.519	1.480	1.539	1.487	1.542	1,5
Filipinas	1.038	1.198	1.239	1.275	1.334	1.344	1.405	1.394	1.429	1,4
Vietnam		1.583	1.731	1.855	1.826	1.891	1.912	1.940	1.980	1,9
Ucrania		544	585	715	828	713	770			0,0
Taiwan				844	897	925	901	919	897	0,9
Otros	6.682	6.613	6.893	5.615	5.743	5.765	5.881	6.898	7.042	6,8
TOTAL	81.321	93.186	95.119	93.635	97.921	99.276	102.304	101.184	103.839	100,0

Fuentes : USDA y Comisión de la Unión Europea.

Elaboración: S.G. Productos Ganaderos.

Consumo mundial de carne de cerdo en el año 2012		
Países	miles de tm	%
China	51.940	50,0
UE	20.538	19,8
USA	8.457	8,1
Rusia	3.020	2,9
Japón	2.533	2,4
Brasil	2.656	2,6
Vietnam	1.980	1,9
México	1.805	1,7
Corea Sur	1.542	1,5
Filipinas	1.429	1,4
Otros	7.939	7,6
Total	103.839	100,0

PRINCIPALES PAÍSES CONSUMIDORES DE CARNE DE CERDO EN EL AÑO 2012 (miles de toneladas)

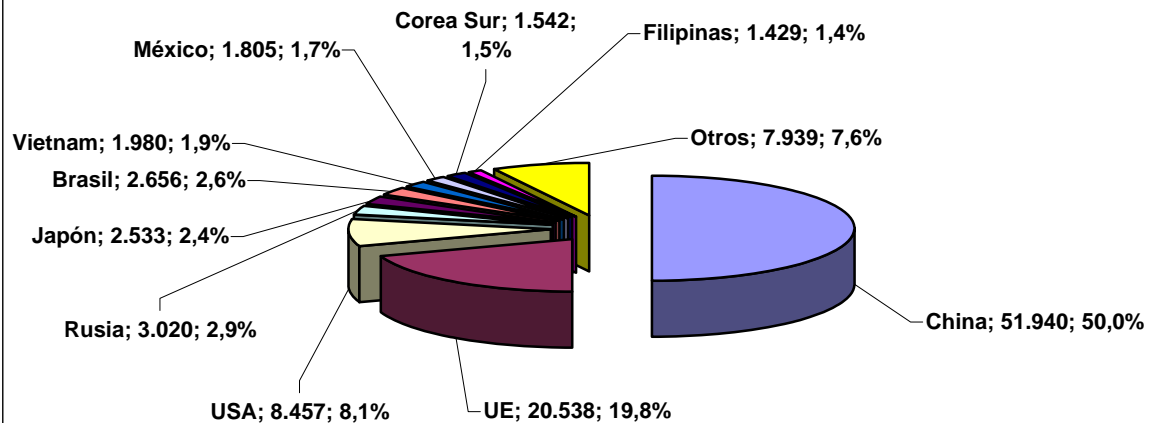

ABASTECIMIENTO DE CARNE DE CERDO EN ESPAÑA Y LA UNIÓN EUROPEA

BALANCE DE ABASTECIMIENTO DE CARNE DE CERDO EN ESPAÑA (miles de toneladas)

	1986	1992	2003	2004	2005	2006	2007	2008	2009	2010	2011	2012
Prod. Indíg. Bruta	1.341,7	1.902,0	3.217,4	3.233,8	3.168,0	3.235,2	3.439,4	3.451,9	3.290,6	3.368,9	3.469,3	3.515,4
Import. Anim. Vivos	52,0	22,9	28,9	24,2	25,2	34,2	103,7	26,2	17,5	15,1	14,6	12,4
Export. Anim. Vivos	0,0	12,9	56,8	67,0	90,1	97,5	127,9	90,6	100,0	107,5	112,6	93,8
Producción neta	1.393,7	1.912,0	3.189,5	3.191,0	3.103,1	3.171,9	3.415,2	3.387,5	3.208,1	3.276,5	3.371,3	3.434,0
Import. Carne	49,0	59,4	102,0	86,5	76,6	114,2	126,8	120,1	104,3	123,4	132,7	128,1
Export. Carne	3,6	31,8	579,7	694,5	559,1	802,8	876,5	1.129,2	1.140,9	1.109,1	1.226,2	1.292,7
Variación de stocks	-4,3	0,0	7,3	2,1	0,0	0,0	0,0	0,0	0,0	0,0	0,0	0,0
Utiliz. Interior total	1.443,4	1.939,6	2.704,5	2.580,9	2.620,6	2.483,3	2.665,5	2.378,4	2.171,5	2.290,8	2.277,8	2.269,4
Consumo aparente "per cápita": Kg / habitante / año	37,5	49,6	63,9	60,0	59,9	55,8	58,9	51,9	47,2	48,7	48,3	48,0
Autoabastecim. (%)	93,0	98,1	119,0	125,3	120,9	130,3	129,0	145,1	151,5	147,1	152,3	154,9

Fuentes: estadísticas MAGRAMA, DataComex (AEAT) e INE.

Años 2005-2012 estimación S.G. Productos Ganaderos.

Fecha de actualización: 13/03/2013

EVOLUCIÓN DEL CONSUMO APARENTE PER CÁPITA Y DEL ABASTECIMIENTO DE CARNE DE CERDO EN ESPAÑA

	1986	1992	2003	2004	2005	2006	2007	2008	2009	2010	2011	2012
Consumo "per cápita" (Kg)	37,5	49,6	63,9	60,0	59,9	55,8	58,9	51,9	47,2	48,7	48,3	48,0
Autoabastecimiento (%)	93,0	98,1	119,0	125,3	120,9	130,3	129,0	145,1	151,5	147,1	152,3	154,9

Fuente: estadísticas del MAGRAMA.

Elaboración y estimación: S.G. Productos Ganaderos.

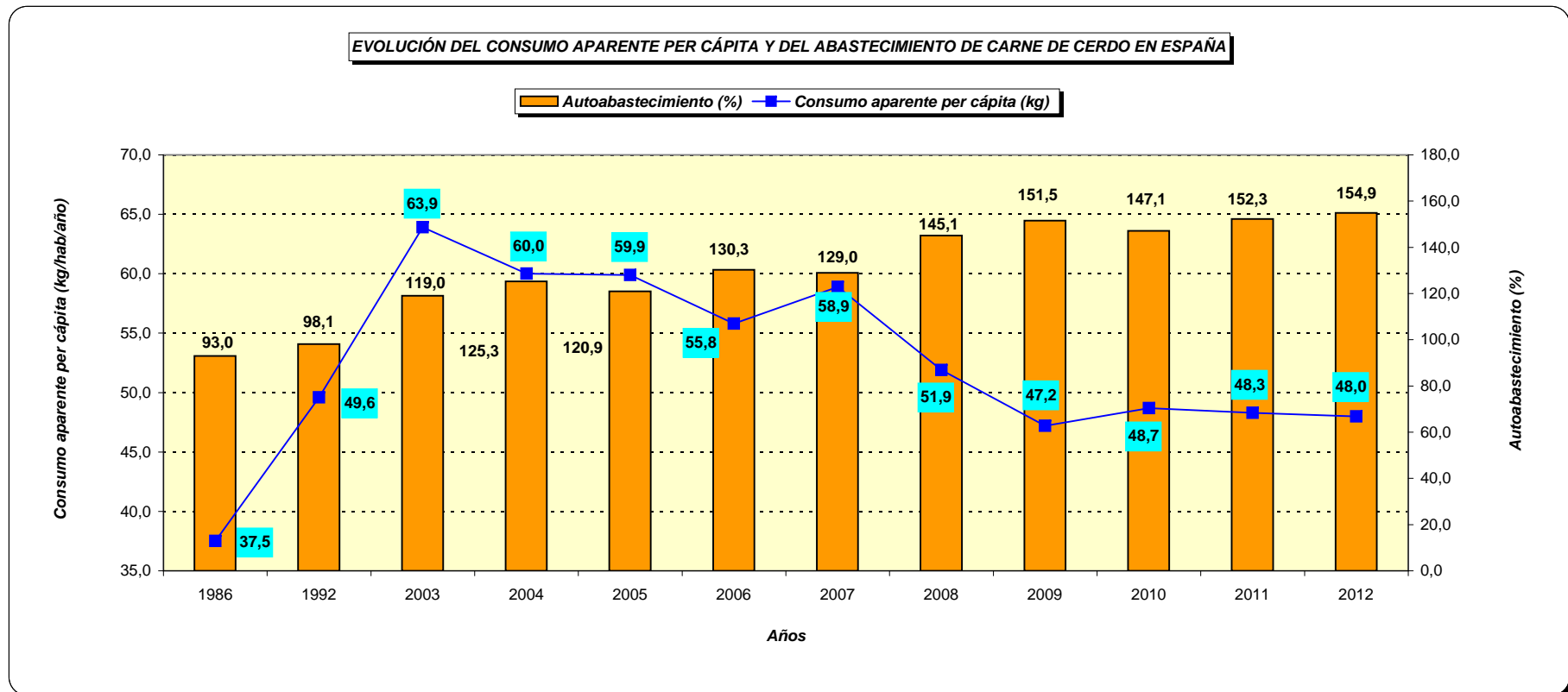

BALANCE DE ABASTECIMIENTO DE CARNE DE CERDO EN LA UNIÓN EUROPEA (toneladas, peso canal)

	1992 UE-12	2002 UE-15	2003 UE-15	2004 UE-25	2005 UE-25	2006 UE-25	2007 UE-27	2008 UE-27	2009 UE-27	2010 UE-27	2011 UE-27	2012 UE-27
Producción utilizable	14.387.766	17.729.859	17.787.313	21.196.932	21.099.770	21.399.748	22.858.203	22.596.406	21.448.980	22.219.187	22.513.265	22.523.233
Import animales vivos	1.553	213	355	8	48	153	30	56	153	117	17	26
Export animales vivos	1.295	5.789	2.452	13.080	30.698	43.608	31.912	74.351	118.093	75.543	66.248	50.000
Producc indíg bruta	14.387.508	17.735.435	17.789.410	21.210.004	21.130.420	21.443.203	22.890.085	22.670.701	21.566.920	22.294.613	22.579.496	22.573.207
Importación de carne	42.900	50.828	68.311	14.180	14.745	20.515	29.382	49.915	34.063	22.019	15.139	15.000
Exportación de carne	484.496	1.164.107	1.198.171	1.391.883	1.476.503	1.597.681	1.426.118	1.797.578	1.539.979	1.838.936	2.173.608	2.000.000
Variación de stocks	0	8.000	-8.000	0	0	0	97.567	-97.567	0	0	0	0
Uso interno	13.946.170	16.608.580	16.665.453	19.819.229	19.638.012	19.822.582	21.363.900	20.946.310	19.943.064	20.402.270	20.354.796	20.538.233
Consumo humano (kg/hab)	40,4	43,7	43,6	43,2	42,7	43,0	43,2	42,3	40,1	40,9	40,7	40,9
Autoabastecimiento (%)	103,2	106,8	106,7	107,0	107,6	108,2	107,1	108,2	108,1	109,3	110,9	109,9

Fuente : Comisión de la Unión Europea.

DATOS DE COYUNTURA DEL SECTOR PORCINO EN ESPAÑA Y LA UNIÓN EUROPEA
(RESUMEN ANUAL)

DATOS DE COYUNTURA EN EL SECTOR DE LA CARNE DE PORCINO (RESUMEN ANUAL)

PARÁMETROS	ESPAÑA					UNIÓN EUROPEA				
	2010	2011	% 11/10	2012	% 12/11	2010	2011	% 11/10	2012	% 12/11
Total	25.704	25.635	-0,27	25.250	-1,50	151.160	148.545	-1,73	146.094	-1,65
Censo (miles de animales en noviembre):										
Lechones (< 50 Kg)	12.943	12.816	-0,98	12.820	0,03	76.358	75.082	-1,67	73.750	-1,77
Cebo (> 50 Kg)	10.303	10.371	0,66	10.142	-2,20	60.980	60.142	-1,37	59.592	-0,91
Verracos	50	44	-12,00	38	-13,64	253	232	-8,30	224	-3,45
Cerdas reproductoras	2.408	2.404	-0,15	2.250	-6,42	13.569	13.089	-3,54	12.528	-4,29
Producción :										
Animales sacrificados (número de cabezas)	40.847.016	41.743.363	2,19	42.391.369	1,55	250.531.244	254.501.000	1,58	250.078.884	-1,74
Peso canal total en toneladas	3.368.920	3.469.348	2,98	3.515.445	1,33	22.187.254	22.540.733	1,59	22.224.126	-1,40
Comercio Intracomunitario (toneladas) :										
Importación	207.159	182.473	-11,92	175.758	-3,68	sin datos	sin datos	-	sin datos	-
Exportación	1.032.629	1.045.171	1,21	1.051.934	0,65	sin datos	sin datos	-	sin datos	-
Comercio Extracomunitario (toneladas) :										
Importación	1.063	705	-33,68	492	-30,21	43.374	37.834	-12,77	34.597	-8,56
Exportación	211.972	311.641	47,02	350.362	12,42	2.683.903	3.185.880	18,70	3.123.944	-1,94
Precios de mercado :										
Lechones (Euro / Unidad)	35,94	32,47	-9,65	43,52	34,03	40,11	38,04	-5,16	47,28	24,29
Canal Clase E (Euro / 100 Kg)	145,76	159,85	9,67	173,81	8,73	140,24	153,19	9,23	170,62	11,38

Fuentes : S.G. Estadística (MAGRAMA).
DataComex (AEAT).
Comisión de la Unión Europea.

Elaboración: S.G. Productos Ganaderos.

Fecha de actualización: 23/04/2013